startway.ir


#استارت_وی تقدیم می کند
بهترین ایدهای مدرن کسب و کار
کشاورزی/مشاغل خانگی/خدماتی/اینترنتی
به سایت ما سر بزنید و از تخفیف ۲۰ درصدی لذت ببرید.
کد تخفیف شما: startway.ir
وبسایت ما: startway.ir

startway.ir

مقدمه :

آیا از بیکاری خود خسته شده اید ؟

آیا از رکود سنگین و بیکاری فراگیر جامعه درمانده شده اید ؟

آیا هر روز دنبال آگهی های استخدامی هستید ؟

آیا می خواهید خودتان کارفرما و رئیس خودتان باشید ؟

آیا می خواهید از ایده ها و فرصت های کمتر شناخته شده کشاورزی ، تولیدی و صنعتی آگاه شوید ؟

آیا می خواهید زندگی تان سرشار از رضایت ، آرامش ، خلاقیت ، کار و فعالیت مورد علاقه تان باشد ؟

اگر پاسختان به حداقل یکی از این پرسش ها مثبت باشد . این کتاب برای شماست .

امروز انبوهی از جوانان بیکار و جویای کار داریم . به آنها گفته شده که باید کار کنند و از طرف دیگر کاری هم وجود ندارد . طبق آمارها در سال ۱۳۹۳ حدود ۵/۷ میلیون بیکار تحصیل کرده با مدارک لیسانس تا دکترا وجود داشته است . هر ساله میلیاردها تومان از پول خانواده ها صرف کلاس های کنکور می شود تا بعد از چند سال چندین میلیون نفر با مدرک فوق دیپلم تا دکترا به خیل جمعیت بیکاران افزوده شود . اگر بخواهیم مبنای اشتغال را قرار گرفتن هر کسی در هر شغلی متناسب با رشته و مدرک تحصیلی اش قرار دهیم قطعاً آمار از این بسیار فراتر خواهد رفت . مادامی که جوانان ما چشم به راه آگهی های استخدامی هستند و ابتکار و خلاقیت و کارآفرینی در بین آنها وجود نداشته باشد وضع به همین صورتی که وجود دارد می شود .

در جامعه ما هم اکنون ۴ میلیون معتاد رسمی داریم و ۱۵ میلیون افراد در کشور گرفتار این تعداد معتادان هستند . آمارها نشان می دهد که در حال حاضر ۲۰۰ هزار زندانی در زندان های کشور وجود دارد . همه این مشکلات به خاطر یکسری مسائل اجتماعی است که با جرأت می گویم بیش از ۸۰

startway.ir
startway.ir
درصد آنها به دلیل مشکلات مالی، فقر و بیکاری است . جمله ای منتسب به پیامبر اکرم (ص) وجود دارد که ایشان فرموده اند : «از هر دری فقر وارد شود از همان در ایمان خارج می شود.»

جدای از تمامی دلایل و توجیهاتی که برای رکود و عدم رونق اقتصاد داریم . از تحریم گرفته تا اختلاس دلایل دیگری نیز وجود دارد . دلایلی که پذیرش آنها بسیار سخت است چرا که خود ما محکوم در برابر این دلایل هستیم . وجود فرهنگ نفتی و نبود آموزش های خلاقیت و کارآفرینی و کار و تلاش در مدارس و دانشگاه ها و عواملی دیگر فرهنگ مردمان این سرزمین را به فرهنگ بچه پولدار نفتی تبدیل کرده است .

کسی که هیچ کار و تلاشی نمی کند و تنها با فروش خام منابع ارزشمندش در حالی که قدر و قیمت آن را نمی داند سرگرم خوشگذرانی و ولنگاری است .

باید بدانیم که اولین جمله ای که در کشور چین به دانش آموزان یاد می دهند جمله ی «من کار می کنم» است . حال آنکه ما از همان ابتدا با جملاتی معلوم الحال تنبلی و سیاده خواهی و متوقع بودن را به بچه هایمان یاد می دهیم و باید فرهنگ کارآفرینی ، کار و تلاش را در جامعه پیاده کنیم تا جمعیتی مولد و خود اداره کننده داشته باشیم . وقتی که به آمار مطالعه در کشورمان نگاه می اندازیم متوجه اوج فاجعه می شویم که تنبلی و بی برنامگی و بیکاری در عدم پیشرفت جامعهٔ ما نقش پررنگی داشته است .

در این کتاب سعی بر آن شده است که تعداد زیادی از فرصت ها و ایده های کسب و کار به حضور شما خواننده گرامی معرفی شود تا شاید این کار باعث حرکتی هر چند کوچک فرهنگ کار و تلاش و رونق اقتصادی جامعه باشد .

تمرکز ما در این کتاب بر ایده ها و فرصت ها در حوزه های کشاورزی و تولید بوده است چرا که موتور محرکه اقتصاد جامعه این دواند . توضیح و تفصیل این ایده ها و فرصت ها در جایگاه این کتاب نبوده چرا که برای تحقیقات بیشتر می توانید از شرکت های مشاور در هر یک از این حوزه ها و صفحات وب کمک بگیرید .

مطمئن باشید که هیچ کاری بدون تلاش و سختی نیست ، اما اگر قدار باشد که چند سال آینده بخواهید زندگی پرافتخار و آینده ای دارای استقلال مالی داشته باشید باید چندی ریسک ، سختی و صبر داشته باشید . برای شروع کردن هر کسب و کاری لازم است به اندازه ی کافی و با دقت تحقیقات در رابطه با آن را انجام داد و با شناختی عمیق و دقیق وارد آن کسب و کار شد . تلاش ما بر این بوده که در این کتاب بسیاری فرصت ها و ایده ها از آنهایی که نیازمند سرمایه اولیه کم هستند تا آنهایی که

startway.ir
startway.ir

بر سرمایه اولیه زیادی نیاز دارند به شما معرفی شود . گمان نکنم بتوانید مرجعی که تا این اندازه فرصت های نوین و متفاوت را یکجا در اختیار شما قرار دهد پیدا کنید . به امید روزی در کتاب ها و گفته هایمان شعار «مرگ بر بیکاری و مرگ بر فقر» سر دهیم .



ساعت پایان کار ، ژاپنی ها در حال برگشت به خانه از محل کار با قطار .
این تصویر در سال ۱۹۶۴ گرفته شده و به خوبی نشان می دهد که پیشرفت امروز ژاپن چگونه مرهون زحمت نسل پیشین است .

startway.ir

startway.ir

startway.ir

بخش اول

فرصت ها و ایده های کشاورزی

ابتکارات و محصولات تولید شده از طبیعت :

(۱) بستنی جدید :

آیا تا به حال به تولید بستنی با اسانس های طبیعی گوناگون فکر کرده اید ؟ مثلاً بستنی با اسانس شدید یا با اسانس رازیانه و اسانس های طبیعی زیاد دیگر که این نوع بستنی ها هم برای اولین بار است تولید می شود و هم به جای اسانس های شیمیایی ، اسانس های طبیعی در آنها وجود دارد که با ذائقه ایرانی سازگار و برای بسیاری از بیماری ها شفا دهنده است .



startway.ir
startway.ir

مواد جامد : مواد جامد موجود در شیر (به غیر از چربی) از دیگر ترکیبات مهم بستنی هستند که برای بهبود بافت بستنی ، استحکام آن ، خوش خوراک شدن ، تراکم و ... به کار می روند . استفاده زیاد از این مواد باعث بدطعم شدن بستنی می شود به همین خاطر مصرفشان محدود است .

چربی ها : چربی شیر و یا به طور کلی چربی یکی از عوامل مهم تشکیل دهنده بستنی است زیرا به ایجاد طعم ، بافت مناسب و نرمی آن و ... کمک می کند . بهترین نوع چربی مورد استفاده در ساخت بستنی ، خامه تازه به دلیل طعم عالی و خوش دست بودن کار با آن است .

شیرین کننده : اصولاً بستنی باید شیرین باشد ، بنابراین شیرین کننده ها ۱۲ تا ۱۶ درصد وزن ترکیبات بستنی را تشکیل می دهند ، غیر از شیرینی ، قندهایی مانند لاکتوز موجود در شیر باعث حفظ و نگهداری آب غیرمنجمد موجود در بستنی در دمای مصرف آن منفی ۱۵ تا منفی ۱۸ درجه سانتی گراد می شود ، بدون این آب غیرمنجمد ساختمان بستنی حالت سختی پیدا می کند . ساکاروز شیرین کننده اصلی مورد استفاده در بستنی است .

پایدارکننده ها و امولسیفایدها : معمولاً همراه با امولسیفایدها دیگر مواد تشکیل دهنده بستنی نیز مخلوط می شوند ، هدف اصلی در استفاده از پایدارکننده ها ، ایجاد حالت نرمی در بافت و کاهش رشد کریستال ها در مدت نگهداری است .

طعم دهنده ها : مهمترین عامل در انتخاب بستنی برای ما طعم آن است ، البته بیش از نیمی از بستنی های مصرف شده در دنیا با طعم وانیل تهیه می شود ، چون این نوع بستنی علاوه بر طعم همه پسند ، در تهیه دسرها هم به کار می آید . مهمترین طعم دهنده های بستنی «وانیل ، شکلات ، کاکائو ، میوه های تازه ، میوه های منجمد ، میوه های فرآیند شده و دانه های آجیلی مانند پسته ، بادام و فندق» هستند .

چند نکته ضروری در مورد تهیه بستنی :

(۱) وقتی خامه به راحتی شکل نمی گیرد ، نشان دهنده پرچربی بودن آن است . در این صورت کمی شیر خنک به آن اضافه می کنیم و خوب به هم می زنیم ، بعد مورد استفاده قرار می دهیم . علت دیگر شل بودن خامه است که در این صورت مقداری پودر خامه خشک اضافه می کنیم .

(۲) شیر را برای تهیه بستنی حتماً بجوشانید .

startway.ir
startway.ir

(۳) اگر کیفیت ثعلب (ماده پودری شکلی است که معمولاً برای غلیظ کردن بستنی ها و بعضی از مرباها مورد استفاده قرار می گیرد) پائین بودن و یا مقدار آن برای تهیه بستنی کم باشد ، در این صورت کشدار نشده و حالت یخی به خود می گیرد ، پس بهتر است به مقدار تعیین شده توجه شود .

روش کار :

الف) شیوه ی فریزری

(۱) شیر تازه : ۸۰۰ گرم (۲) شکر : ۲۵۰ گرم (۳) پودر بستنی : یک قاشق چایخوری (۴) گلاب یا اسانس های طبیعی : نیم فنجان

طرز تهیه :

* پودر بستنی (می توانید از مغازه های قنادی بگیرید یا از ژلاتین استفاده کنید) را با شکر مخلوط و به شیر اضافه کنید ، برای بهتر مخلوط شدن شیر را کمی گرم کنید یا به مخلوط کن متوسل شوید .

* حالا وقت اش است گلاب یا اسانس را اضافه کنید .

* بعد از این ، مواد ترکیب شده را داخل یک ظرف فلزی بریزید و به جایخی یخچال و یا فریزر بسپارید . فقط فراموش نکنید که باید هر نیم ساعت آن را از فریزر خارج کرده و هم بزنید تا کاملاً سخت شده و به اصطلاح ببندد و گرنه با یک توده یخ زده ناخوردنی مواجه می شوید .

ب) شیوه ی دستی :

در این روش بستنی در اندازه های کم درست می شود و برای درست کردن آن در مقدارهای بیشتر ،می توانید از دو قوطی بزرگ و کوچک به جای کیسه های در دار استفاده کنید . هر چه قدر مقدار شیر را بیشتر کنید بستنی شما کالری کمتری خواهد داشت اما به هر حال با خامه بیشتر بستنی شما لذیذتر اما پر کالری تر خواهد بود .

مواد لازم :

۱ قاشق شکر ، نصف لیوان شیر و خامه ، کمتر از نصف قاشق مرباخوری عصاره وانیل ، ۶ قاشق نمک ، یخ به مقداری که نصف یک کیسه سر بسته را پر کند و دو کیسه زیپ دار .

طرز تهیه :

* ابتدا مقدار لازم یخ را در یک کیسه سر بسته با نمک مخلوط کنید .

startway.ir
startway.ir

* در بسته دیگر شکر و شیر و خامه و وانیل را خوب مخلوط کنید و آن را در یک کیسه درب دار بریزید و درب آن را نیز محکم ببندید .

* حالا این کیسه را خوب تکان دهید و بعد از ۵ دقیقه کیسه بزرگتر را باز کنید و کیسه کوچکتر را که محتوی بستنی است از درون آنها خارج کنید .

چند ایده ی پیشنهادی :

بستنی انجیر :

انجیرها را پوست کنده ، خرد کنید و همراه شکر به مدت ۱۰ دقیقه روی حرارت بگذارید و به آرامی به هم بزنید تا شکر حل شود حالا انجیرها را در مخلوط کن بریزید تا له شود و بعد بگذارید سرد شود . خامه را هم به این مواد اضافه کنید و مواد درست شده را به مدت ۲ ساعت داخل فریزر بگذارید تا سرد شود و خودش را بگیرد .

بستنی انبه برای رژیمی ها :

انبه ها را پوست بگیرید و از هسته جدا کرده خرد کنید . آنها را در یک دستگاه غذاساز بریزید و آب پرتقال و ماست را اضافه کنید و دستگاه را روشن کنید تا خوب مخلوط شوند . این مخلوط را در یک قالب بریزید و در فریزر قرار دهید . همین که دور ظرف کریستال یخ دیدید ، ظرف را از فریزر خارج کنید و بستنی را خوب هم بزنید و دوباره قالب بستنی را داخل فریزر قرار بدهید تا کاملاً بسته و سفت شود . حدود نیم ساعت قبل از سرو کردن بستنی را داخل یخچال بگذارید تا کمی نرم شود آن را با سس انبه سرو کنید .

به هیچ وجه بازار فروش بستنی را دست کم نگیرید به شخصه افرادی را می شناسم که از یک دستگاه بستنی فروش شروع به کار کردند و اکنون چهارمین شعبه ی مغازه اش را در شهرهای بزرگ راه اندازی کرده . به خاطر داشته باشید که در هر کاری صبر و پشتکار لازمه ی موفقیت است . همچنین برای تولید بستنی می توانید از ایده های زیر نیز استفاده کنید .

(۱) تهیه بستنی با طعم توت فرنگی (۲) بستنی قهوه (۳) بستنی رژیمی ریواس و زنجبیل (۴) بستنی سنتی زعفران (۵) بستنی شکلاتی مخلوط (۶) بستنی یخی با طعم لیمو (۷) بستنی گردویی

startway.ir

startway.ir

(۲) برنجی های رنگی :

ایده دیگری که در زمینه برنج می باشد این است که افراد مختلف می توانند برنج با طعم ها و رنگ های مختلف تولید کنند یعنی برنجی با رنگ سبز با طعم شدید ، با رنگ قرمز با طعم آلبالو ، با رنگ زرد با طعم زیره و ... حالا تصور کنید که در یک میهمانی یا در یک رستوران و دیگر اماکن و مراسم های مختلف ما دیس های برنجی که روی میز می گذاریم رنگارنگ و به شکل پرچم ایران یا اشکال دیگر است و به این صورت زیبایی و جلوه خاصی به سفره های ما اضافه میشود ، این برنج ها را می توانیم در بسته های کوچک ۲۰۰ گرمی یا ۳۰۰ گرمی تولید کنیم و در اختیار هموطنان قرار دهیم .



اطلاعات بیشتر : با استفاده از رنگ خوراکی و همچنین آب سبزیجات و برخی از میوه ها میتوانید برنج ها را رنگی نموده و برای تزیین دیس برنج از برج رنگی استفاده نمایید . برای نمونه : زرد : زعفران ، قرمز : آب لبو یا آب چغندر ، سبز : آب سبزی ، بنفش : آب کلم بنفش یا رنگ خوراکی ، نارنجی : رنگ خوراکی .

(۳) برنج قهوه ای :

در هر کجای دنیا که بخواهند مهمانی را پذیرایی ویژه بکنند یا سرویس خوب بدهند در هتل ها ، رستوران ها و اماکن معروف ، برنج قهوه ای را سرو می کنند در حقیقت این برنجی است که در

startway.ir
startway.ir

شالیکوبی پوسته دوم برنج برداشته نشده است یعنی قسمت اول که سلولزی از برنج جدا می شود ولی پوسته دوم که دارای انواع ویتامین های گروه B است را جدا نمی کنیم . به راحتی می توانیم این برنج را برای مردم ایران عرضه کنیم و آنها را از خواص و طعم متفاوت این برنج آگاه کنیم .



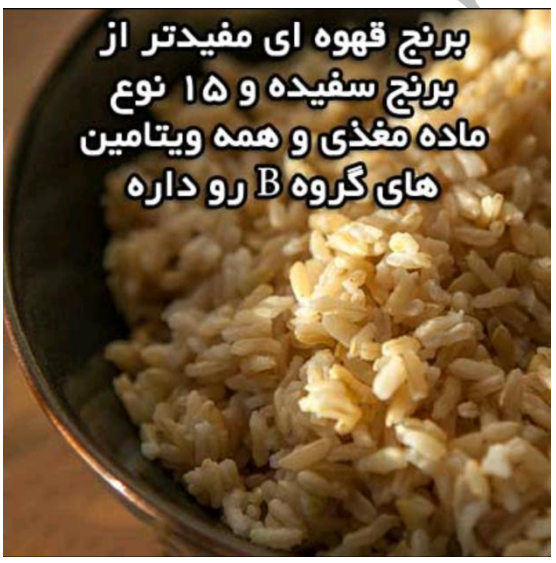

startway.ir

startway.ir



اطلاعات بیشتر : در جنوب شرقی آسیا بیشتر افراد از برنج های سبوس دار و یا به اطلاع برنج های قهوه ای استفاده می کنند . این برنج ها نیز جزو دسته ی غلات به حساب می آیند . کربوهیدارتهای برنج قهوه ای بیشتر و پیچیده تر از دیگر غلات می باشد .

شما می توانید با مصرف یک وعده برنج قهوه ای ، ریزمغزی ها فراوانی از جمله فیبر ، پروتئین ، ویتامین های گروه B ، کلسیم ، آهن ، منیزیم ، منگنز ، فسفر و پتاسیم و روی را به بدنتان برسانید...

تولید این محصول در مقایسه با برنج سفید ، با شایعات کمتر و درآمدزایی بیشتری برای شالیکاران همراه است . به همین دلیل هم در چند سال اخیر ، کشورهایی مانند هند ، تایلند و حتی فیلیپین ، سعی کرده اند تولید و مصرف برنج قهوه ای را افزایش دهند ، مدتی است این برنج وارد بازار ایران هم شده و طرفدارانی پیدا کرده . به همین خاطر سراغ دکتر محمدحسین عزیزی ، متخصص صنایع غذایی و عضو هیأت علمی دانشگاه تربیت مدرس رفتیم تا پاسخ چند سؤال رایج در مورد برنج قهوه ای را از ایشان بپرسیم .

روند تولید برنج قهوه ای به چه صورت است ؟

برنج قهوه ای همان برنجی است که به آن برنج پیش پخته شده هم می گویند . برای تولید چنین محصولی ، زمانی که برنج را در حالت شلتوک (شلتوک به پوسته سلولزی روی دانه های برنج گفته می شود که پوسته نازک دیگری را هم زیر خود جای داده است) از مزرعه برداشت میکنند پیش از

startway.ir
startway.ir

جدا کردن شلتوک از دانه برنج ، آن را با آب داغ یا بخار آب ، قدری حرارت می دهند . این حرارت دهی باعث می شود ویتامین ها و املاحی که داخل پوسته برنج وجود دارند ، به مغز آن منتقل شدند . بعد از طی مرحله حرارت دهی برنج ها را خشک و سپس پوسته سلولزی آن را جدا می کنند . در اثر فرآیند حرارت دهی ، برنج با پوسته رویی آن ، رنگ محصول نهایی به دلیل جذب ویتامین ها و املاح و همچنین به دلیل رنگ قرمز مایل به قهوه ای که پوسته زیر شلتوک دارد ، به سمت قهوه ای شدن می رود . این در حالی است که برنج سفید ، حرارت نمی بیند و پوسته آن در همان مراحل اولیه پس از برداشت هم زدوده و صیقل داده می شود . با این حساب می توان گفت که همین فرآیند پیش رفت پخت شدن برنج های قهوه ای باعث بیشتر شدن میزان املاح و ویتامین های آنها نیست به برنج های سفید می شود .

آیا باید از انواع خاصی از برنج برای تولید برنج قهوه ای مورد استفاده قرار گیرد ؟ نه . شالیکاران و تولید کنندگانی که قصد تولید برنج قهوه ای داشته باشند ، می توانند از انواع برنج برای این منظور کمک بگیرند . به طور کلی ، در برخی کشورها مانند تایلند و هند که برنجشان خیس است، تولید و مصرف برنج قهوه ای طرفداران بسیار زیادی دارد . با توجه به اینکه برنج های قهوه ای ، انواعی از برنج های پیش پخت شده هستند ، آیا زمان و نحوه پخت آنها با برنج های سفید متفاوت است ؟

نه . فرآیند حرارت دهی و تولید برنج قهوه ای به گونه ای نیست که باعث پخت و نرم شدن دانه های برنج شود . برنج های قهوه ای هم پس از پوست گیری ، خشک شدن و آمدن به بازار باید مانند برنج های سفید ، پخته و مصرف شوند . خیلی از افرادی که دوست دارند برنج قهوه ای در برنامه غذایی خود داشته باشند ، از بوی نامطبوع این برنج ها گله می کنند و می گویند که نمیتوانند این بو را تحمل کنند . دلیل ایجاد بوی نامناسب در برنج های قهوه ای چیست ؟

دانه های برنج دارای دو پوسته بیرونی هستند که پوسته اولی بسیار نازک و پوسته بعدی که همان شلتوک باشد ، قدری ضخیم تر است . اگر دقت کرده باشید ، گاهی دانه های برنجی که پوست بسیار نازکی روی آنها پولیش نشده ، در میان دانه های برنج سفید هم وجود دارند . همان دانه هایی که خط های قرمز و قهوه ای رویشان نقش بسته و برخی از افراد به گمان خراب بودن ، آنها را جدا می کنند و دور می اندازند . اگر شما این خط های قرمز و قهوه ای را با ناخن خراش دهید، پوسته ای از روی دانه

startway.ir

startway.ir
startway.ir
های برنج کنده می شود که این پوسته ، در واقع همان سبوس برنج است . میزان چربی ، پروتئین ، ویتامین ها و املاح این پوسته بسیار زیاد است .

حالا زمانی که دانه های برنج را برای تولید برنج قهوه ای ، پیش پخت می کنند ، حجمی از این چربی ها ، پروتئین ها ، ویتامین ها و املاح به مغز برنج می رسند . وقتی که این مواد از سبوس برنج به مغز برنج منتقل می شوند ، بوی خاصی به آن می بخشند که برخی از افراد چنین بویی را نمی پسندند . البته چون ما ایرانی ها به خوردن برنج قهوه ای عادت نداریم ، نمی توانیم ذائقه خود را به سادگی با آن هماهنگ و گرنه این بو برای طرفداران این نوع برنج در هند و تایلند ، چندان ناخوشایند و نامطبوع هم نیست .

آیا روش نگهداری از برنج های قهوه ای با روش نگهداری از برنج سفید متفاوت است ؟

تا حدی بله . از آنجا که میزان چربی و املاح برنج قهوه ای بیشتر از برنج سفید است ، بنابراین توصیه می شود که آن را برای پیشگیری از تجزیه و فاسد شدن چربی هایش ، در مکانی خشک تر و خنک تر نگهداری کنید .

در نهایت اینکه آیا منع مصرفی برای برنج قهوه ای وجود دارد ؟

خوشبختانه ، خیر . یعنی تاکنون مورد خاصی از مصرف برنج قهوه ای سالم و استاندارد گزارش نشده که متخصصان بتوانند بر اساس آن با قطعیت کامل اعلام کنند که مصرف این نوع برنج برای گروهی از افراد ، ممنوع یا خطرناک است .

(۴) عروسک خوشبو :

از کارهای جالب دیگری که در خانه به راحتی می توان انجام داد ، پر کردن شکم عروسک ها از گیاهان گوناگون است ، به فرض اگر گیاهی که آرام بخش یا اشتها آور و یا دیگر خواصی را دارا می باشد ، در این عروسک ها پر شود ، کودکان وقتی با این عروسک ها بازی می کنند با تنفس عطرهای دل انگیز این گیاه هم جایگزین خوبی برای آلودگی شهرها و هم اینکه با تنفس این عطرها ممکن است برخی از بیماری ها درمان شود و در عین حال به آرامش کودک کمک کرده ایم . برای ساخت عروسک های خوشبو به سرمایه چندانی نیاز نیست . اکثر ابزار لازم را میتوان با قیمت کم از بازار تهیه کرد . سرمایه در گردش حدود یک میلیون تومان برای ساخت ۵۰۰ عروسک کافی می باشد . هر عروسک را می توان با قیمت حداقل ده هزار تومان به فروش برسانید . عروسک فروشی ها ،

startway.ir
startway.ir

فروشندگان لوازم تزیینی و لوازم عروس از مشتریان ثابت شما خواهند بود . حتی می توانید فروشگاه ها اینترنتی داشته باشید و از اینستاگرام نیز کمک بگیرید . اگر در این مرحله موفق بودید می توانید کار را توسعه دهید . همچنین برای تداوم کار باید از وزارت کار نیز مجوز مشاغل خانگی را بگیرید تا کسب و کارتان کاملاً قانونی باشد . برای پر کردن عروسک ها می توان از برگ گل ها مانند گل محمدی استفاده کرد .





startway.ir

(۵) هسته انگور :

از منابع عظیم دیگر که به عنوان ضایعات وجود دارد هسته انگور است ، در شهرستان ارومیه سالانه ۶۰ هزار تن هسته انگور جمع آوری می شود که یک مشکل بزرگی برای کارخانجات شده است و برای دفن کردن آن هزینه های سنگینی متحمل می شوند ، در صورتی که هسته انگور ۳۷ درصد روغن بدون کلسترول دارد ، ما اگر روغن هسته انگور (Grape seed oil) را استخراج و بسته بندی کنیم در کشورها لیتری ۱۸ هزار تومان قیمت دارد که همه آنها وارداتی است و از جنوب ایتالیا وارد می شود ولی متأسفانه هنوز نتوانسته ایم از این منبع عظیم رایگان استفاده کنیم .

حتماً نیاز نیست کارخانه ای برا اینکار بسازیم می توان از ظرفیت خالی کارخانجات روغن کشی استفاده کرد و با پرداخت دستمزد با برند خودمان روغن تولید کنیم .



startway.ir
startway.ir





startway.ir

startway.ir



(۶) پولن :

پولن یا گروه زنبورعسل ، متأسفانه هنوز اکثر کشاورزان ایران و زنبورداران ایران از این موضوع غافلند که زنبورعسل علاوه بر عسلی که تولید می کند ، محصولی به نام پولن دارد که چندین برابر عسل دارای ارزش اقتصادی است . زنبورها در فصل بهار و تابستان عصاره و شهد گلها را در مومی که تولید می کنند به صورت دانه های ریز ارزن درمیاورند و موقعی که وارد لانه می شوند در جلوی درب ورودی لانه این دانه ها را از خود جدا می کنند و جلوی لانه ها معمولاً کپه ای از پولن جمع می شود و چون زنبورداران ها آشنا نیستند این گروه را به عنوان ضایعات دور میریزند، پولن دارای ارزش های بی نظیر غذایی و درها نیست ، برای استحکام و مقاومت بدن ، برای درمان خیلی از بیماری ها یک معجزه طبیعت است . بسته بندی پولن را می توان به صورت های کپسول ، قرص فشرده و به صورت فله انجام داد ، در اروپا یک بسته ای که محتوی ۵۰ عدد کپسول است به قیمت ۵۰ دلار به فروش می رسد و متأسفانه ما هنوز این ماده را به دلیل ناآشنایی دور می ریزیم.

startway.ir

(۷) لحاف شفابخش :

اگر گیاهانی را که دارای خواص گوناگون هستند بشناسیم می توانیم این ایده ساده و جالب را پیاده سازی کنیم ، به عنوان مثال گیاه سانتولینا که یک گیاهی است که دور کننده حشرات موزی است می تواند در بالشتک ها و در رختخواب شما قرار بگیرد و شما را از گزند حشرات موزی حفظ کند یا کسانی که ناراحتی تنفسی دارند اگر گیاه لاواند را در رختخوابشان بگذارند به طبع از بومی مطبوع و دل انگیز لاواند و خواصی آن که برای سیستم تنفسی و ریه سفید است بهره مند میشوند . می شود لحاف های را تولید کرد که ۲۰ سانت آخر آن پوشیده باشد از گیاهان مخصوص افرادی که در شهرهای آلوده و نیمه آلوده زندگی می کنند ، وقتی که استراحت میکنند لحافی را بر سر خود بکشند که دارای عطرهای گوناگون گیاهان باشد و از خواص آن در طول شبانه روز بهره مند شوند ، به دلیل تنوع گیاهان و خواصی گوناگون آنها می توان فراورده های زیادی به همین صورت ساده تولید کرد .



startway.ir
startway.ir



(۸) قرص برنج :

قرص برنج یا کشت بان یکی از ابتکارات ساده و جالبی است که هر کسی به راحتی می تواند این کار را تولید و عرضه کند ، این بالشتک ها حاوی ۱۰ گرم گیاه سانتولینا است که این گیاه ضدحشرات موزی است و به جای استفاده از قرص های شیمیایی به نام قرص برنج که بسیار سمی است ما می توانیم بالشتک های سانتولینا را به عنوان قرص برنج در کیسه حبوبات و غلات استفاده کنیم و برای مدت ۱۰ سال آنها را از شر لاروها ، حشرات و آفت ها در امان بگذاریم ، تولید و بسته بندی آن به حدی آسان است که برای هر کسی قابل اجراست .







startway.ir

(۹) عسل معطر :

با تهیه اسانس های طبیعی از شرکت هایی که به طور مجاز این اسانس ها را عرضه می کنند میتوانیم عسل های تولید شده را به شکل های جدید و زیبا عرضه کنیم ، یعنی با خرید اسانس های طبیعی و گرفتن کپی پروانه ساخت آنها می توان عسل را با اسانس آویشن ، ملیس ، لاوان ، بهار نارنج و یا هر طعم و عطری که دوست دارید به آن اضافه کنید و عسل هایی را به بازار عرضه کنیم که هم دارای عطرهای دل انگیز باشد و هم خاصیت درمانی عسل را حفظ کند .





startway.ir



(۱۰) چاشنی غذا :

چنانچه دسترسی به گیاهان معطر ، وحشی و متنوع داشته باشید می توانید با سلیقه خود یک چاشنی غذایی که مورد علاقه و استقبال هموطنان ما قرار گیرد تولید کنید ، به عنوان مثال در پودر پیتزا یک گیاه معطر به نام مرزنجوش استفاده کردیم و آن را تولید کردیم یا در چاشنی دیگری ۷ نوع از گیاهان معطر را که هر کدام طعم های گوناگونی را به غذا می دهد با هم ترکیب و چاشنی غذایی تولید کردیم ، مثلاً ترخون ، شوید ، پونه و ... هر کدام می تواند در طعم و مزه غذا به ما کمک کند و می توانیم چند نوع از گیاهان را به طوری که با ذائقه ایرانی همسو باشد ترکیب و به بازار عرضه کنیم .

startway.ir
startway.ir



چاشنی غذائی

ماست و خیار و آبدوغ پیش غذای سنتی و آشنا و گاه حتی غذای اصلی ایرانیان را همیشه با گیاهان مختلف معطر و خوشبو ساخته‌اند، که در این میان بیش از همه، گیاه نعناء مورد استفاده بوده است.

مجتمع کشاورزی کندلوس چاشنی مناسبی را که از چندین گیاه تهیه شده است، تحت نام «چاشنی غذائی کندلوس» به هموطنان عزیز ارائه مینماید. این چاشنی از ترکیب گیاهان زیر تشکیل شده است.

۱. نعناء: طعم خنک، اشتهاآور و معطر، مقوی معده، محرک و مسکن و آرام بخش
۲. پونه: عطری شبیه نعناء، لطیف کننده و پاک کننده اخلاط سینه، بادشکن و ضد نفخ و مدر.
۳. نرخون: طعم کمی تلخ، تند و گس، گرم و خشک، ضد نفخ، اشتهاآور، مقوی معده.
۴. مرزه: معطر، طعم کمی تلخ و تند، طبیعت گرم و خشک، ضد نفخ، اشتهاآور.
۵. شوید: طعم شیرین و گرم، بادشکن، محرک و مقوی معده و با اندازه‌ای ضد کرم.
۶. کاکوتی: عطر بسیار استثنائی، ضد اسهال، نرم کننده سینه، تقویت کننده قوه باه.
۷. ملیس: عطر دلپذیر لیمو، ضد نفخ، تقویت کننده قلب، تسکین دهنده، آرام بخش و معالج سرماخوردگی و سردرد و معرق.
۸. سالویا: طعمی قوی، معطر و استثنائی، مدر، از تعرق زیاد جلوگیری می‌کند.
۹. گل سرخ: مقوی با عطر دلپذیر.

با مصرف چاشنی غذائی کندلوس در ماست و خیار و آبدوغ و همچنین انواع سالادها، دلمه‌ها، کوفته‌ها، سویها و برخی از غذاهای گوشتی، عطر و طعم غذای خود را دلپذیر و اشتهاآور سازید.







پودر پیتزا

پیتزا امروزه بصورت یکی از مهمترین غذاهای مورد علاقه اکثر مردم جهان از جمله ایرانیان در آمده است. پیتزا چون بوسیله ایتالیائیها کشف و توسعه یافت، طبعاً چاشنی آن، اورگانو، متناسب با ذائقه ساکنین بومی انتخاب شد با آنکه اورگانو در ایران هم مصرف میشود ولی با ذائقه اکثر ایرانیان تطبیق نمیکند. مجتمع کشاورزی کندلوس پس از مدتها تحقیق و آزمایش اخیراً موفق شده است چاشنی مناسبی با استفاده از پنج گیاه خوراکی معطر، برای مصرف در پیتزا چه بهنگام پخت و چه پس از طبخ و همچنین مصرف در انواع غذاهای خمیری از قبیل لازانیا، ماکارونی و غیره تهیه و ببازار عرضه نماید.

پودر پیتزای کندلوس برای آنها که ذائقه بهتر دارند.

پودر پیتزای کندلوس به هضم انواع غذاهای خمیری کمک میکند

startway.ir

startway.ir







startway.ir

(۱۱) اکسید تندرستی :

یک محصول جدیدی را که به شما توصیه می کنیم اکسید تندرستی است ، این اکسید به این صورت است که ۷ عدد شیشه ۱۵ سی سی در یک بسته قرار بگیرد و هر شیشه حاوی عسل و عصاره گیاهان مورد نظر باشد یعنی شیشه ای برای قلب ، شیشه ای برای اعصاب ، شیشه ای برای افسردگی و خیلی کاربردها و خواص دیگر ، پس ما می توانیم با مخلوط کردن عسل و گروهی از گیاهانی که خواصی مختلف برای بدن دارند می توانیم اکسید تندرستی را تولید و به بازار عرضه کنیم ، چون زندگی شهری ما را از طبیعت دور کرده این محصول می تواند مفید واقع شود .





startway.ir

(۱۲) نبات رنگی :

ایرانیان قرنهاست که با نبات آشنایی دارند و در همه جای ایران یافت می شود ولی بعد از قرنها نتوانیستیم یک نبات را از شکل سنتی درآورده و در رنگ های گوناگن تولید کنیم ، با استفاده از رنگ های طبیعی و خوراکی که مصرف آن مجاز است و با افزودن اسانس های طبیعی می توانیم نبات های رنگی تولید کنیم ، نباتی با رنگ سبز با اسانس نعنا ، نباتی با رنگ قرمز با اسان گریپ فروت ، نباتی به رنگ زرد با اسانس لیمو و نبات هایی با رنگ های مختلف و اسانس های گوناگون ، با توجه به این پدیده نو و رنگ های چشم نواز مورد استقبال شدید مصرف کننده قرار می گیرد و ما می توانیم با استفاده از ظرفیت خالی کارگاه هایی که نبات تولید می کنند انواع نبات های رنگی با اسانس های طبیعی و با خواص گوناگون را تولید و به بازار عرضه کنیم .







startway.ir
startway.ir

(۱۳) گلهای خشک شده :

از جمله پروژه هایی که در کشورها به آن توجهی نشده و در جهان به شدت مورد علاقه دوست داران گل است سوژه گل های وحشی است ، ایران به دلیل تنوع اقلیمی برخوردار از صدها گونه گل های خودرو در طبیعت است که تا به امروز به آنها توجه جندانی نشده است . یکی از کارهایی که می شود با گل های وحشی انجام داد جمع آوری گل های خشک شده از طبیعت و رنگ آمیزی آنها وبسته بندی آنها به شکل زیبا برای تزیین ، یا اینکه می شود با اضافه کردن اسانس های مختلف به آن خوشبو کننده های گوناگونی در بسته بندی های زیبا به بازار عرضه کرد . جمع آوری گل های وحشی از طبیعت یا کشت و تکثیر آنها و رنگ آمیزی و ... می تواند زمینه اشتغال به خصوص در شهرستان ها و روستاها باشد .






(۱۴) شکر قهوه ای :

آنچه ما به عنوان شکر می شناسیم مثل نیشکر برزیل یا کوبا با این نوع شکرها باید حتما تصویه شوند تا مورد استفاده بشر قرار بگیرند ، اما گونه ای از نیشکر وجود دارد به اسم (brown suger) که

startway.ir
startway.ir

در ایران به شکر قرمز معروف است ، این گونه از نیشکر که در استان مازندران کشت می شود در طول تاریخ به عنوان شکری که مصارف درمانی دارد و برای دیابت و پاره ای از بیماری ها مفید است به صورت سنتی کشت میشده و امروز هم می شود ، در کشورهای دیگر در هتل ها ، کافی شاپ ها ، رستوران ها و هواپیماها و ... در کنار شکر سفید این شکر قرمز نیز وجود دارد ولی متأسفانه در کشورها هنوز تشکیلاتی وجود ندارد که این شکر قرمز را قابل دسترس برای مردم ایران کند ، می توان این شکر را به صورت ۱۰۰ گرم یا قند بسته بندی کنیم یا اینکه محصولاتی با استفاده از آن تولید کنیم مثل شیرینی و شکلات و ... به هر حال جای این شکر در خانه های ما خالی است .





startway.ir







startway.ir
startway.ir

(۱۵) چای کیسه ای

چای تی بگ یکی از محصولاتی است که می تواند ارزش افزوده جالبی داشته باشد ، اگر میخواهیم این چای را تولید کنیم باید چایی را درست کنیم که مورد استفاده همه باشد ، برای این هدف از پوست میوه هایی که در بخش ضایعات میوه توضیح داده شد اگر جمع آوری کنیم ترکیب ۵۰ درصد پوست میوه و ۵۰ درصد گیاهی که در اختیار داریم که آن را یا از طبیعت جمع آوری کردیم یا کشت کردیم می توان استفاده کرد و با این کار مواد اولیه در حد رایگان و ارزش افزوده بالایی خواهد داشت ، هر ۲۰ عدد چای کیسه ای را در یک پک بسته بندی میکنیم .

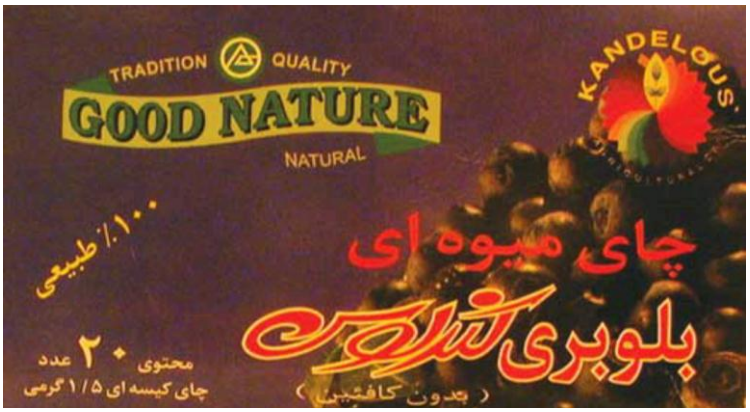



startway.ir

startway.ir
startway.ir

(۱۶) ضایعات درخت خرما:

کشورها بزرگترین تولید کننده خرما در جهان است ، ۲۴۰ هزار هکتار نخلستان در ایران که اگر به طور متوسط در هر هکتار ۱۶۰ درخت را در نظر بگیریم ۳۸ میلیون درخت خرما در ایران وجود دارد ، این درخت هر سال یک حلقه از برگ هایش را خشک می کند که اگر این برگ ها که ۴ متر طول و بین ۱۰ تا ۱۵ کیلو وزن دارند به طور میانگین هر درخت به ما ۶۰ کیلو برگ خشک می دهد که این برگ بیش از ۲ میلیارد و ۱۵۰ میلیون کیلوبرگ خشک خرما در اختیار ماست و در واقع مواد اولیه ارزشمند و رایگان برای مصارف گوناگون مثل : ترکیب پودر آن با ۵۰ درصد خاک و تهیه خاک گلدان ، یا از این برگ ها می شود بلوک هایی درت کرد که روی آب می ایستند و عایق گرما و سرما رطوبتند و به دلیل سبک وزن بودن بسیار پرکاربرد است ، تولید کاغذ و مقوا یا ظروف یکبار مصرف ، تولید خمیر mdf از دیگر کاربردهای آن است و کاربردهای دیگر این برگ خشک شده خرما که به صورت کاملاً رایگان و به عنوان ضایعات شناخته میشود .



startway.ir
startway.ir





startway.ir
startway.ir

(۱۷) نوشابه های طبیعی:

مضرات استفاده از نوشابه های شیمیایی بر کسی پوشیده نیست ، و همیشه دولت ها توصیه میکنند تا کمتر و در حد امکان از جیره غذایی خودتان حذف کنید تا از مضرات آن در امان بمانید ، در نتیجه باید نوشابه هایی تولید کرد که هم رنگ هایش طبیعی باشد و هم اسانس های طبیعی داشته باشند و به این صورت یک محصول کاملاً طبیعی و با خواص درمانی بالا می شود . مثلاً نوشابه ای برای بانوان از رازیانه یا نوشابه ای برای کودکان از گیاه نسترن وحشی که سرشار از ویتامین (ث) است و یا نوشابه هایی با طعم شدید که کلسترول را در بدن انسان به حد نرمال می رساند ، یک منبع عظیمی در اختیار ما قرار می دهد که بتوانیم انواع نوشابه ها را از مواهب طبیعت تولید کنیم . برای تولید این محصول می توان از ظرفیت خالی کارخانه ها استفاده کرد .



startway.ir





نوشابه های طبیعی



چای های گیاهی



startway.ir

(۱۸) ماسک صورت :

ماسک صورت نیز یک طرح بسیار راحت و ساده است که هر کسی با هر توانی و امکانی میتواند آن را به اجرا درآورد . اگر حبوباتی نظیر باقلای سبز ، نخود ، بادام تلخ ، پسته خام و کتیرا به طور مساوی با هم مخلوط و آسیاب کنیم و اگر معطر نیز می خواهیم باشد با گل بهار نارنج مخلوط کنیم توانسته ایم یک ماسک طبیعی تولید کنیم و برای استفاده از آن می شود با شیر مخلوط شود. این پودرها را می شود به صورت ساده ای بسته بندی کرد . به این صورت با تحقیق کردن میتوان صدها ماسک طبیعی از منشأ طبیعت تولید کرد . عطاری ها و مراکز پخش بهداشتی خریدار محصولات ها هستند .





startway.ir
startway.ir



قسمت دوم : گل های جدید :

(۱) گیاهان هوازی :

گیاه هوازی (air plants) این گیاه که بسیار متنوع یا هوازی است ، این گیاه نیاز به آب و خاک ندارد . برای کاشتن این گیاه می توان از دیوار ، درب منطل ، درب یخچال ، تلویزیون ، اتومبیل یا هر جای دیگری استفاده کنیم ، این گیاه را می توانیم آویزان کنیم یا با نوار چسب به درب منزل بچسبانیم و رشد پیدا می کند و گل می دهد . این گیاه تا امروز در ایران کشت و تولید نشده و بسیار نادر است ، امیدوارم علاقه مندانی پیدا شدند که ایدپلنت را تولید کنند و مردم را با این گیاهان زیبا و بدون دردسر آشنا کنند . این گیاه برای دکوراسیون منزل و اماکن دیگر بسیار کاربرد دارد و به علت نو بودن و جدید بودن گیاه از نظر اقتصادی گیاه پولسازی است .

startway.ir
startway.ir







startway.ir

(۲) بونسای :

بونسای (bonsai) یکی از آیین های کهن در چین است ، چینی ها قادر بودند درختان عظیم و تنومند را آنقدر کوچک کنند که در حد ۳۰ سانت ارتفاع پیدا کند ، به عنوان مثال یک درخت گردوی ۶۰ متری به طول ۳۰ سانت درمی آید و میوه های گردوی آن از ارزن هم کوچکتر میشود . بونسای یکی از فعالیت های بزرگ در جهان است چون این درختان بسیار گرانبها و قیمتی هستند ، فرض کنید درخت ۵۰ ساله ای را که پوست آن ترک خورده و بسیار کهن سال است در ابعاد مینیاتوری در می آورند و به همین دلیل بسیار گرانبها می شود . بونسای هم می تواند به یک فعالیت خوب اقتصادی برای ایرانیان بدیل شود چه از طریق پرورش و چه از طریق خرید و فروش.





startway.ir
startway.ir





startway.ir
startway.ir





startway.ir
startway.ir



(۳) گل ساعت :

گل ساعت (passion Flower) که به دلیل شکل ظاهری آن این اسم بر روی آن گذاشته شده است ، این گیاه خودرو است و تمام اندام های این گیاه قابل استفاده است ، در لیون فرانسه داروهای آرامبخش و مؤثر در تنفس از این گیاه تولید می شود ، و این گیاه برای صادرات بسیار با ارزش است و چون در نقاط مختلف ایران رشد می کند کار خوبی برای انجام دادن می باشد . گل ساعت ، گیاهی سریع الرشد است که ساقه های بلند و بالا رونده ای را تولید می کند که میتوانید قلمه های زیادی از آنها بگیرید .

از اوایل تابستان ، قلمه های ساقه ای به طول ۱۰ سانت را با استفاده از یک چاقوی تیز بریده و سپس برگ های پائینی قلمه را جدا کنید . انتهای قلمه را در پودر هورمون ریشه زایی فرو ببرید و در گلدانی متوسط حاوی کمپوست بذر قلمه بکارید و با کیسه پلاستیکی شفاف پوشانید . گلدانها را در دمای ۱۸-۲۰ درجه تا زمان ریشه دهی که حدوداً یک ماه به طول خواهد انجامید نگاه دارید.

startway.ir
startway.ir





startway.ir
startway.ir

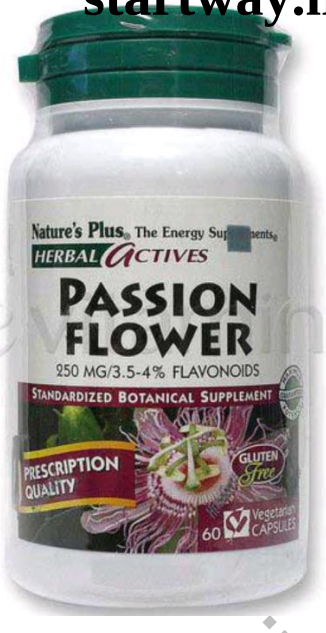

(۴) گل انگشتانه :

گل انگشتانه (Digitolis purpurea) از گیاهان زینتی باغچه هاست که در رنگ های گوناگون وجود دارد ، این گل در اکثر مناطق ایران رشد و نمو می کند ، اندام های این گیاه یعنی برگ و ساقه آن بیشترین مواد مؤثره به عنوان دارو را دارد ، باید دقت شود برای استفاده دارویی از این گیاه حتماً بعد از غروب خورشید این گیاه چیده شود چون از صبح تا بعدازظهر ماده ای سمی در گیاه وجود دارد ولی غروب ماده ای شفابخشی به اسم دیجیتالین به وجود می آید که برای درمان بیماران قلبی بسیار مؤثر است . این ماده یک داروی قدیمی و شناخته شده برای بیماریهای قلبی است و از داروهای بسیار گران است ، هر ۴ گرم دیجیتالین به ما ۲۰ هزار قرص قلب می دهد و اگر بتوانیم روغن دیجیتالین را از این گیاه استخراج کنیم یک ماده اولیه ارزشمندی برای تولید این داروست .

startway.ir
startway.ir





startway.ir

startway.ir
startway.ir



(۵) شمشاد رنگی :

اسم علمی : Euonymus alatus

اسم انگلیسی : Burning Bush , cork Bush

متعلق به خانواده celastracea دارای ۱۷۵ گونه همیشه سبز ، نیمه همیشه سبز ، درختی ، درختچه دوپایه و بالارونده های بومی آسیا ، اروپا ، آمریکای شمالی و مرکزی و جزیره ماداگاسکار می باشد . درختچه ای مناسب جهت فضاهای سبز شهری است و alata در لاتین یعنی بالدار . این گیاه شمشاد بالدار (winged euonymus) نیز نامیده می شود . وجه تسمیه آن رشته های کرکی خارج شده از شاخه های درختچه است . نام انگلیسی آن Burning bush به سبب شاخ و برگ پاییزی زیبا و رنگارنگ آن است . برگ های بیضوی ، سبز تیره با حاشیه های دندانه دار ، که در پاییز به رنگ قرمز درآمده و خزان می کنند . گل ها در تابستان به رنگ سبز روشن ، میوه ها قرمز ، ۴ لوبی دارای دانه های نارنجی رنگ می باشند . ارتفاع درختچه ها به ۸/۱ متر می رسد . می توان این گیاه را به تعداد محدود کاشت و با مراجعه به شهرداری ها و اماکن دیگر جهت سفارش انبوه اقدام کرد .

startway.ir

startway.ir
startway.ir







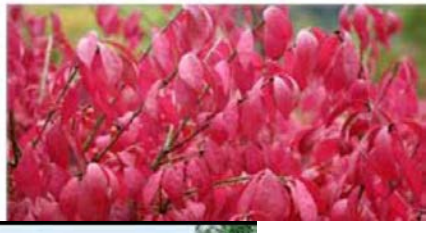



startway.ir
startway.ir

(۴) فیسالیس :

فیسالیس (physalis) یا عروسک پشت پرده همانطور که در تصویر مشاهده می کنید میوه ای جالب دارد که در کشورهای دیگر این میوه در سالاد و مواد غذایی استفاده رستوران های سطح بالا می باشد ، فیسالیس در ردیف چای و قهوه بسیار آرامبخش است و همچنین از آن به عنوان یک گیاه تزیینی استفاده می شود .

خواص فیسالیس : میوه فیسالیس ترکیبی از سعم میوه های توت فرنگی ، گیلاس ، کیوی و آناناس است که به دلیل طعم خوش و بی نظیرش در کشورهای اروپایی و آمریکایی طرفداران زیادی دارد . فیسالیس میوه استوایی بومی آمازون بوده است که در آفریقا و آسیا یافت می شود . بوته های این میوه تا ارتفاع ۱ متر رشد می کنند و دارای بوته های کوچک مخملی کرم رنگ ۳ گوش است میوه آن نارنجی متمایل به زرد بوده هر بوه در صورت نگهداری صحیح قادر به تولید ۲ تا ۵ کیلو میوه است . این میوه بدون نگهداری در یخچال بیش از ۱۰ روز ماندگاری دارد و در صورت نگهداری در یخچال حدود ۲ ماه مدت زمان نگهداری این میوه افزایش می یابد . یکی ازغنی ترین منابع طبیعی آنتی اکسیدان ها و سرشار از ویتامین های P ، C ، E ، A است و بدن انسان را در مقابل خنثی سازی رادیکال های آزاد که موجب بروز بیماری هایی همچون سرطان ، سکته قلبی ، پروستات ، آسم و آلرژی می شود ، حفاظت می کند . از میوه فیسالس در تهیه کرم های آرایشی لیز استفاده می شود .

همچمنین مصرف این میوه تأثیر به سزایی در شادابی و طراوت پوست دارد . از جمله خواص این میوه تقویت کننده سیستم دفاعی بدن است ، خاصیت ضدسرطانی ، ضدباکتری و ضد ویروسی دارد . دم کرده آن برای درمان آسم مؤثر است ، این میوه برای بیماری های پوستی خاصیت ضدالتهابی و ضدعفونی کننده دارد . برگ های آن برای درمان مالاریا ، هپاتیت ، روماتیسم و ناراحتی کبدی مورد استفاده قرار می گیرد . منبع آنتی اکسیدان و غنی از ویتامین A , E , C و بتا کاروتن است . ویتامین P موجود در آن به بدن در جذب ویتامین C کمک می کند و سیستم ایمنی بدن را تقویت می کند . ویتامین های B کمپلکس در این میوه مانند ویتامین برای سوخت و ساز سالم بدن ، پوست ، چشم و مغز لازم است و پکتین نوعی فیبر موجود در این میوه است که کاهش دهنده کلسترول است و فیسالیس غنی از مواد معدنی مانند آهن ، پتاسیم ، فسفر و منیزیم است .

startway.ir

startway.ir
startway.ir

نیازهای اکولوژیکی :

اقلیم : این گیاه خاک باید سبک و متوسط و Ph خاک قلیایی ضعیف که ناشی از منشأ خاک آهکی می باشد و به هر خاکی با زهکشی خوب نیاز دارد.

تکثیر : گونه های یک ساله به وسیله بذر و چند ساله ها به وسیله تقسیم و یا قلمه ساقه های چوبی نرم در بهار صورت می گیرد .

آماده سازی زمین : زمین محل کاشت بعد از شخم زدن کرت بندی می شود و بذور در چاله ای روی ردیف ها به فاصله ۳۰cm و فاصله ردیف ۱ متر و در عمق بین ۵ تا ۱۰ میلی متر به تعداد ۳ تا ۵ کاشته می شوند روی بذور به وسیله ماسه بادی نرم جهت بهتر جوانه زدن پوشیده می شود .

کودها و مواد غذایی مورد نیاز :

کود اوره به علت حلالیت و آبشویی زیاد در سه مرحله مساوی در طول دوره ی رشد گیاه به زمین اضافه می شود .

آبیاری : بلافاصله بعد از کاشتن بذور ، زمین آبیاری می گردد و در طول دوره رشد به طور هفتگی زمین به صورت غرقابی آبیاری می شود .

عملیات داشت و مراقبت های زراعی :

مبارزه با علف های هرز : بعد از جوانه زدن ، بذرهایی که جوانه نزده واکاوی می شود و در محلهایی که بیش از ۲ بوته سبز شده بودند در مرحله دو برگی از نهال ها ی جوان حذف و وجین علف های هرز در دوره رشد گیاه به عمل می آید .

برداشت : میوه های این گیاه به طور همزمان نمی رسد ، به همین دلیل طی سه مرحله میوه های برداشت می شوند و در سایه و هوای آزاد خشک می گردند . زمان اصلی برداشت محصول مرداد و شهریور ماه می باشد .

startway.ir
startway.ir





startway.ir

startway.ir
startway.ir





startway.ir

startway.ir
startway.ir



(۷) گل پول :

گل پول (money flower) یک گیاه علفی و بی دردسر و معمولاً در باغچه ها به عنوان یک گیاه زینتی کاشته می شود و هیچ مراقبت ، دستورالعمل و ویژگی های خاصی ندارد و یکی از ساده ترین و راحت ترین گیاهانی است که در اکثر مناطق می توان کشت کرد ، تا زمانی که این گیاه به گل نشسته دارای گل های زیباست ولی وقتی گلهایش ریخت این گیاه را دور می کنیم و در انبار نگهداری می کنیم و هر زمان مایل به فروش آن بودید می توانید پوسته هایی که روی پولک ها قرار دارد را با دست بکنیم و یک صفحه ی نقره ای شبیه یک سکه ظاهر می شود و در تزیین در گلفروشی ها و یا دکوری های مختلف کاربرد دارد پس اولاً بعد از خشک کردن قابل استفاده است ، دوماً بعد از پوست کردن پولک ها آن صفحه نقره ای ظاهر می شود و سوماً که فاسد نمی شود و ۱۰ سال می توان آن را در انبار نگه داشت .

ابتدا خاکی متشکل از کوکوپیت ، پیت هاس و پرلیت (به صورت بسته بندی شده در بازار موجود است) و یا هر خاک سبک دیگری را تهیه نموده و بعد از آن بذرها را در عمق ۱۳ میلی متری از خاک قرار داده و سطح آن را به وسیله خاک بپوشانید ، سپس به وسیله افشانه و یا آب پاش خاک را مرطوب نموده و گلدان ها را در محیطی آفتاب سایه و در دمای ۲۰ تا ۲۵ درجه سانتی راد قرار دهید . بذرها معمولاً طی ۱۰ تا ۱۴ روز جوانه زنی خواهد نمود .

startway.ir

startway.ir
startway.ir





startway.ir
startway.ir



(۸) گیاهان گوشت خوار :

گیاهان گوشت خوار از جمله گیاهان جذاب و جالب هستند که متأسفانه جای آن در کشور ما خالیست ، و می توان این نوع گیاهان را پرورش دهیم و برای کسانی که تا به حال این گیاه را ندیده اند عرضه کنیم ، این گیاهان تنوع فراوان دارند و چند گونه آن که بسیار بزرگ هستند میتوانند حتی انسان را نیز در خود بگیرند و تجزیه کنند ولی نوع تزیینی آن می تواند تکثیر یابد و یک کار اقتصادی خوب باشد ، لحظه ای که این گیاهان در حال شکار حشرات هستند بسیار زیبا است و می توان این لحظه را در خانه مشاهده کرد . مطلب در مورد گیاهان گوشت خوار زیاد است و اگر قصد چنین کاری را دارید به راحتی می توانید درباره این گیاهان تحقیق کنید .

startway.ir

startway.ir
startway.ir





startway.ir





startway.ir
startway.ir

(۱) اکیناسه

اکیناسه یا اکیناشیا یا سرخارگل (Echinacea) ، یک گیاه تزیینی است که در اکثر نقاط ایران درباغچه ها قابل کشت است و دستورالعمل خاصی برای کشت و پرورشی این گیاه وجود ندارد و به راحتی می توان به تولید و تکثیر آن پرداخت ، صرف نظر از جنبه زیبایی و تزیینی این گل اکیناسه برای بالا بردن ایمنی بدن انسان بسیار توانمندی های ویژه ای دارد ، امروز اکیناسه به صورت قرص و کپسول در بازارهای ایران نیز وجود دارد و نمایندگی هایی از کشورهای دیگر این محصول را در ایران توزیع می کنند در حالی که به راحتی برای ما قابل تولید و تکثیر است . در مراکز تحقیقاتی آمریکا که به ثبت رسیده است تست ها و آزمایش های گوناگونی روی اکیناسه انجام شده است تا جایی که بدن انسان را در مقابل نیش مارهای سمی مقاوم می کند . برای اکیناسه یک پیشنهاد جالبی دارم که اگر موافق باشید می توانید این روش را با من تجربه کنید ، اگر چند تا جوجه یک روزه بخرید و به مدت ۲ ماه به غذای این جوجه ها اکیناسه تغذیه کنید و بعد از دو ماه آن را به یکی از مراکز تحقیقاتی مثل (انستیتو پاستور) ببرید و این جوجه را به بیماری آنفولانزای مرغی آلوده کنید ، اگر پرنده ها شما به این بیماری دچار نشد و مصونیت پیدا کرد در مقابل آنفولانزای مرغی فکر کنی چه مشکل بزرگی را در جهان برطرف کردید ، مشکلی که میلیاردها دلار خسارت وارد می کند در سراسر جهان به مرغداری ها . این تجربه بسیار ارزان و ساده شما را می تواند به موفقیت برسانند اگر اراده و علاقه را داشته باشید که این کار را با یک پرنده انجام دهید ، می توان محصولات مختلفی از اکیناسه تولید و به بازار عرضه کرد .

startway.ir
startway.ir



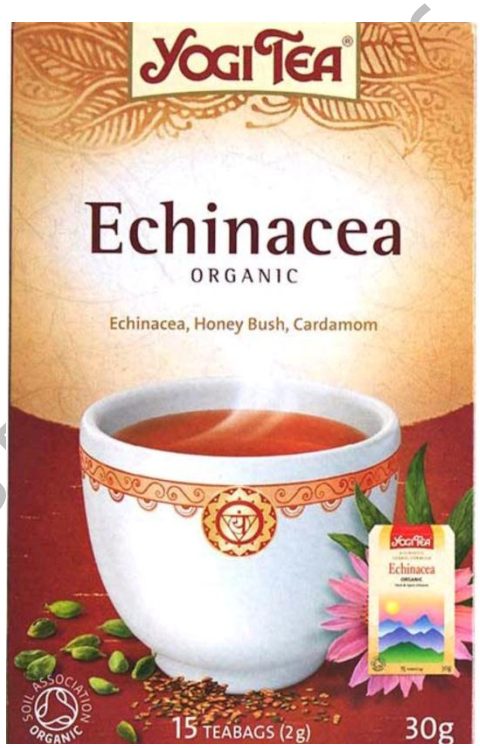

startway.ir


Traditional Medicinals
HERBAL DIETARY SUPPLEMENT
ECHINACEA PLUS®
SUPPORTS THE IMMUNE SYSTEM*
16
HERB TEA BAGS
ORGANICALLY GROWN ECHINACEA
CAFFEINE FREE


Echinacea
Herbal Supplement
100 capsules • 400 mg

startway.ir
startway.ir



(۲) اکالیپتوس :

مردم ایران با اکالیپتوس آشنای دیرینه دارند ، اکالیپتوسی که در ایران وجود دارد و در اکثر نقاط ایران پرورش پیدا می کند ، گونه ای است به نام (Eucolyptus camaldulensis) اما این گونه از نظر دارویی بسیار فقیر و از نظر بو هم چندان مطلوب نیست . ارزشمندترین گونهای که در اکالیپتوس وجود دارد گونه (Eucolyptus gloulus labill) است ، این گونه که عکسش را ملاحظه می فرمایید سرشار از روغن است ، آنقدر این برگ ها روغنیست که با فشار دادن برگها دستتان از روغن خیس می شود . این گونه اکالیپتوس برای کللات سازی ، شیرینی ، کرم های پوستی و لوازم آرایشی مصارف پیشنهادی دارد . و شرکت هایی که از این اسانس استفاده میکنند ناچارند تا با قیمت گزاف از کشورهای دیگر وارد کنند و امیدوارم مردمان ایران زمین به پرورش این گونه اکالیپتوس بپردازند چون تک تک برگ های این درخت همانند اسکناس با ارزش هستند .

startway.ir

startway.ir
startway.ir

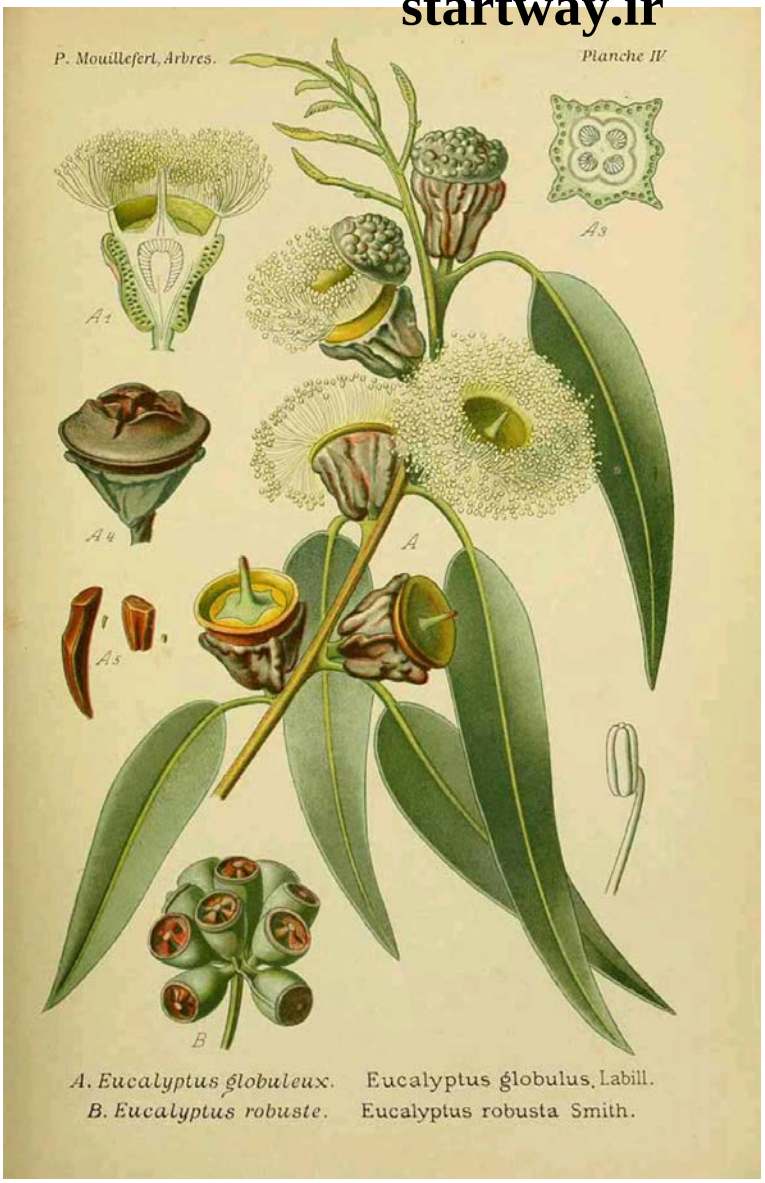

startway.ir

startway.ir





startway.ir

(۳) افسنطین :

افسنطین یا (Artemesia absinthium) گیاهی خودرو در مناطق سردسیر ایران است که به حد وفور در طبیعت یافت می شود ، این گیاه که ضد تب ، ضد درد و ضد کرم است و دارای دیگر خواص فراوان است که در ایران به وفور یافت می شود یک گیاه ارزشمندی است که میتواند از طبیعت برداشت شود و در صنایع مختلف مثل دارویی ، عطرسازی و ... مورد استفاده قرار بگیرد .



startway.ir
startway.ir



start

startway.ir
startway.ir

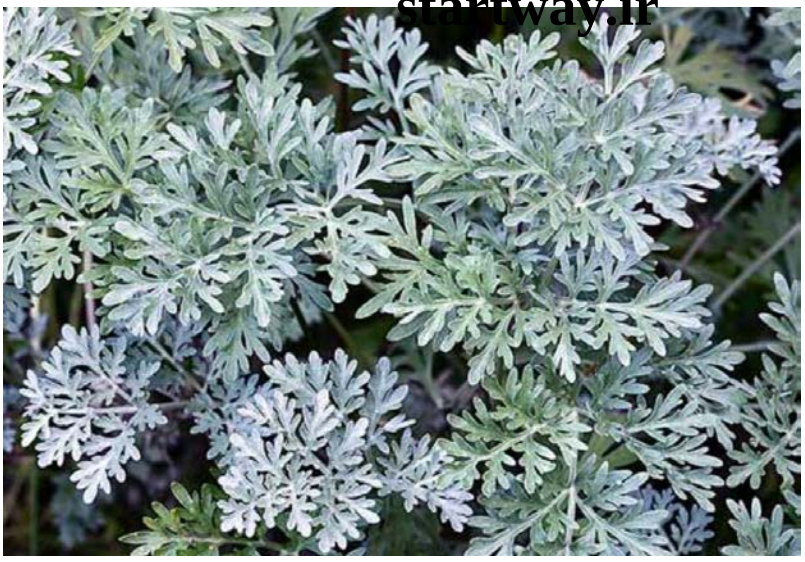

(۴) بولاغ اوتی یا علف چشمه :

این گیاه به نام های بولاغ اوتی ، علف چشمه (watercress) و به زبان محلی به اوتره معروف است ، این گیاه کف رودخانه ها میروید به نحوی که آب رودخانه باید بالای سر آن باشد ، گلهای ریزسفید رنگی می دهد و این گیاه بسیار ارزشمندی است ، برای سینه و مشکلات تنفسی و سایر خواص زیاد آن که حاوی ویتامین ها و مواد معدنی گوناگون است ، بولاغ اوتی که به حد وفور در رودخانه های ایران پیدا می شود می تواند سوژه یک کسب و کار جدید باشد یعنی ما با چیدن و شستن و بسته بندی آن می توانیم ایرانیان را با مصرف و خواص این گیاه آشنا کنیم و از آن درآمد ایجاد کنیم . معرفی آن به خانواده ها و استفاده از آن مثل یک سبزی خوردن می تواند خواص زیادی را برای بدن به همراه داشته باشد .

startway.ir
startway.ir





startway.ir





(۵) بابونه :

گیاه بابونه یا (Matricaria chmomilla) شامل سه نوع گیاه است : بابونه رومی ، بابونه گاوی و بابونه شیرازی . که بابونه شیرازی گونه خوراکی مرغوب آن است . بابونه از گیاهان ارزشمند است و در جهان سالانه بیش از ۱۳ میلیارد دلار در جهان رقم تجارت این گیاه می باشد و مصارف بیشماری دارد از جمله زیبایی پوست و مو که می تواند طراوت و شادابی به پوست و مو ببخشد و اگر روغن آن

startway.ir
startway.ir

موجود باشد در کلینیک های زیبایی طبیا برای ماساژ مورد استفاده قرار می گیرد . در اکثر نقاط ایران بابونه به صورت فراوان یافت می شود و کشت و تولید آن به سادگی امکان پذیر و به دلیل دارا بودن ارزش اقتصاد بالا مورد توجه ویژه خواهد بود . با توجه به ارزش دارویی و اهمیت این گیاه در سلامت جامعه و همچنین ارزش اقتصادی تولید آن ، قیمت هر کیلو گل خشک بابونه در بازار داخلی حدود ۵۰ هزار ریال و در بازارهای خارجی ۲۰ مارک آلمان است . (به نظر می رسد در جهت توسعه کشت و افزایش کیفیت بابونه در کشور مناسب باشد ، چرا که در این صورت صادرات آن و ارزآوری نیز وجود خواهد داشت)



startway.ir
startway.ir





startway.ir

startway.ir
startway.ir

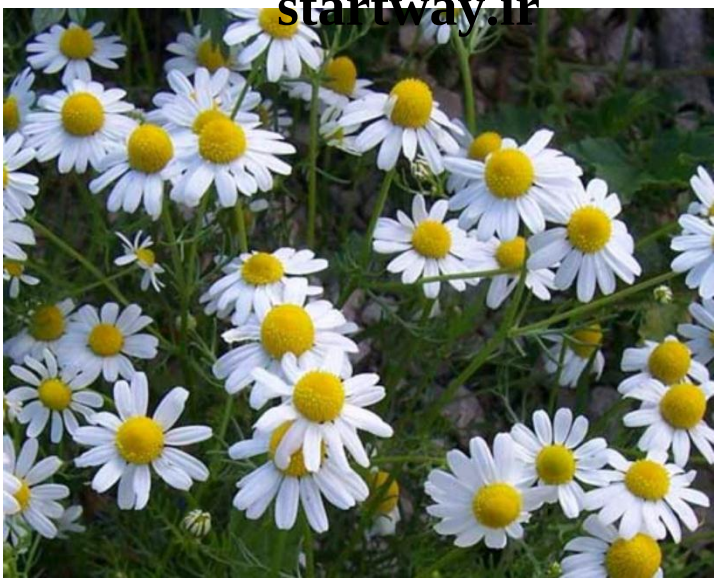

(۶) آلوئه ورا :

آلوئه ورا (Aloe vera) برخلاف شکل ظاهریش که شبیه کاکتوس به نظر می آید ، از خانواده سوسنی هاست ، این گیاه که امروز در بازارهای جهانی از شهرت عظیمی برخوردار شده است و در اکثر مراکز تحقیقاتی دنیا به صورت لوازم آرایش و نوشابه و ... تولید و عرضه می شود ، جزء گیاهان ارزشمندیست که قابل کشت در مناطق گرمسیری است در مناطقی که درجه حرارت به صفر نرسد ، چون این گیاه فقط ۵ دقیقه دمای صفر را تحمل می کند لذا باید در گلخانه به تکثیر آن پرداخت و یا در مناطق گرمسیر . ۷۵ درصد این گیاه ژلی است از ماده پلی ساکارید ، این ماده به راحتی جذب پوست می شود و برای بیماری های نظیر کک و مک ، آکنه ، سوختگی و آفتاب سوختگی به طور معجزه آسایی مؤثر است ، نوشابه های آن نیز برای ضخم معده بسیار مؤثر است ، پوست این گیاه دارای آلوئین است و اگر پوست این گیاه را خشک و پودر کنیم و در کپسول بریزیم بهترین دارو برای اسهال به شمار می رود . این گیاه هر ساله شش برابر تکثیر می یابد . قیمت ژل این گیاه در ایران در حدود ۲۰ هزار تومان است و در یک مزرعه صدهکتاری در آمریکا ۳۰۰ میلیون دلار درآمد سالانه تولید و تبدیل آلوئه ورا است و تاکنون بیش از ۱۲۰ فراورده از آلوئه ورا تولید و در جهان عرضه شده است . در مخلوط ۹۵ درصد ماسه و ۵۰ درصد خاک به خوبی رشد می کند و در بهترین حالت آن هر بوته آلوئه

startway.ir
startway.ir

ورا بیش از ۲۰ کیلوژول به ما می دهد . در هنگام انتخاب این گیاه باید دقت شود که فقط گونه (barbadensis miller) است که ۷۵ درصد گیاه ژل دارد و برخی از گونه ها که در ایران وجود دارد گونه اصلی این گیاه نیستند .





startway.ir





start

startway.ir

(۷) رزمارینوس :

رزمارینوس (Rosmarinus) گونه ی اصلاح شده اکلیل کوهی است ، که در کشور ما یافت می شود ولی رزمارینوس که اصلاح شده است قابل کشت در اکثر نقاط ایران است ، این گیاه علاوه بر استفاده بهداشتی مانند شوره سر ، درغذاهای گوشتی مثل مرغ و ماهی و همبرگر و ... عطر بسیار دلپذیری دارد ، رزمارینوس را که مصرف صادراتی هم دارد در اکثر نقاط ایران میتوان کشت کرد و این گیاه از طریق پاجوش تکثیر می یابد .



startway.ir
startway.ir

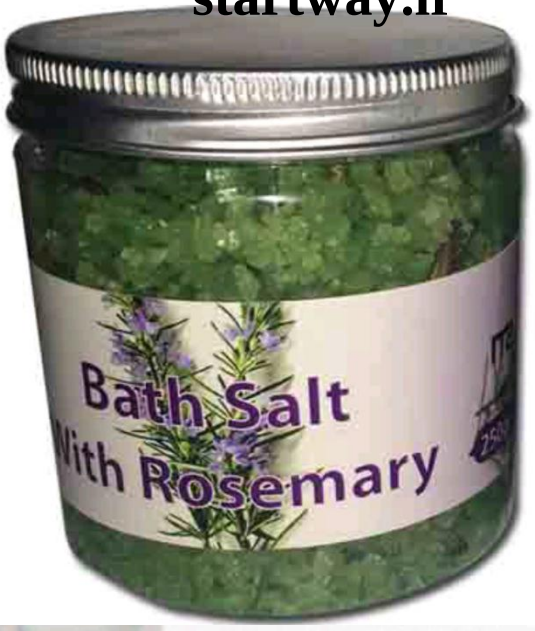



startway.ir
startway.ir

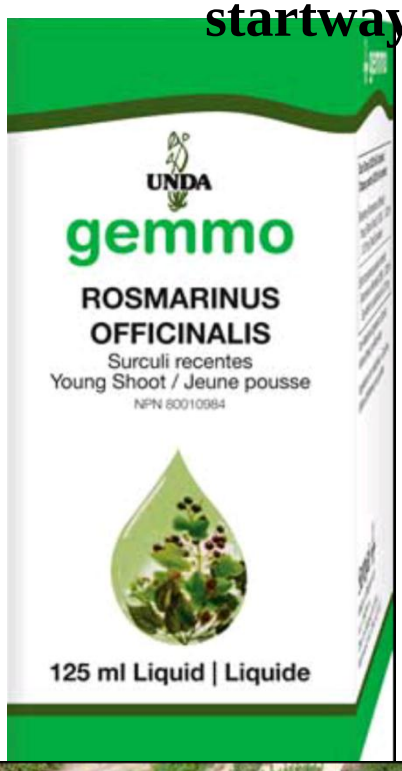



startway.ir
startway.ir

(۸) حرشف مریمی یا خار مریم :

حرشف مریمی یا خار مریم یا milk thistle این آخرین دارویی است که برای هپاتیت A و B پیدا شده است ، امروزه دارو و شربت هایی که با milk thistle تولید می شود در بازارهای جهانی وجود دارد . این گیاه خار مانند که انروزه در اکثر نقاط ایران به صورت خودرو و حشی قرار داد دارای بذرهای سیاه رنگی در زیر گل های خود است که با آسیاب کردن و کپسول کردن آن بذرها می تواند داروی بسیار مناسبی برای بیماری هپاتیت باشد ، این گیاه به طور فراوانی در کشور ما یافت می شود و گونه ای که گل های قرمز رنگ دارد و روی برگ های آن شیارها و خطوط سفید رنگی نقش بسته ، گونه اصلی این گیاه است ، نمونه ای از محصولات تولید شده از حرشف را در تصاویر ملاحظه می کنید . مارتیغال یا خار مریم گیاهی است یکساله و به دلیل عدم وجود کلروفیل در بخی نقاط ؛ سطح برگ آن شبیه سنگ مرمر بوده و حاشیه برگ ها خاردار است . دوره رویش آن ۱۱۰ تا ۱۴۰ روز بوده که از اواسط فروردین شروع می شود و با توجه به اقلیم ایران و همچنین فصل کشت و با در نظر گرفتن مقاومت بسیار زیاد گیاه به خشکی در طول دوره رشد تنها ۲ بار نیاز به آبیاری دارد . خار مریم را در هر خاکی می توان کشت نمود ولی نیاز به آفتاب فراوان دارد که مناطق شرقی ایران بیشتر مناسب کشت می باشند .

startway.ir

startway.ir
startway.ir





startway.ir





startway.ir
startway.ir

(۹) ثعلب :

ثعلب (salep) یک گیاه خودرو و وحشی است که در کنار نهرها و مکان هایی که آب فراوان است رشد می کد ، انواع گونه های ثعلب که در ایران است وقتی به ریشه آن نگاه می کنید آن ریشه ای که چند شاخه است و شبیه پنجه است آن ثعلب اصلی است ، در روزگاران قدیم ایرانیان از ریشه آسیاب شده این گیاه به عنوان غلظت دهنده استفاده می کردند که به مواد غذایی غلظت می دهد و از طعم مطبوعی برخوردار است ، همانطور که در تصویر مشاهده می کنید تصویر شیری است که با ثعلب غلظت پیدا کرده و به صورت خامه ای درآمده است . این گیاه برای کشت و تکثیر گیاه با ارزشی است .



startway.ir

startway.ir
startway.ir





startway.ir


milker
Duyguları tatlandırır.
SALEP
Sütlü İçecek Tozu
250 g e
Geleneksel Lezzet



startway.ir

(۱۰) شمعدانی عطری :

شمعدانی عطری (sweet seented geranium) این شمعدانی که دارای گلهای صورتی یا آبی رنگ است بوی بسیار دل انگیز و معطری دارد و اسانس این گیاه کاربردهای وسیعی در مواد غذایی دارد در گذشته ایرانیان برگ های شمعدانی را در قوطی چای خودشان میریختند تا معطر شود و امروزه با صنعتی شدن گیاهان می توانیم با کشت و اسانس دیگری از شمعدانی عطری و افزودن آن به بستنی مطابق شمعدانی های دیگر است و هیچ فرقی با آنها ندارد .



startway.ir
startway.ir





startway.ir

startway.ir
startway.ir





startway.ir

(۱۱) سنبل الطیب

گیاهی که مشاهده می کنید به سنبل الطیب (voleriana) یا علف گربه شهرت دارد ، این گیاه که در مناطق سردسیر ایران رشد می کند و در طبیعت یافت می شود متأسفانه به دلیل کمبود تولید در ایران از کشور هند وارد می شود ، ریشه این گیاه که شبیه دم گربه است و به رنگ سیاه است دارای ماده والدین است که ماده خواب آور بسیار بسیار قوی و طبیعی است ، برای تولید قرصهای خواب آور و چای تی بگ و محصولات زیاد دیگر از سنبل الطیب استفاده می شود ، این گیاه بسیار ارزشمند و گرانی است که می تواند توجه شما را به عنوان کار اقتصادی جلب کند .



startway.ir

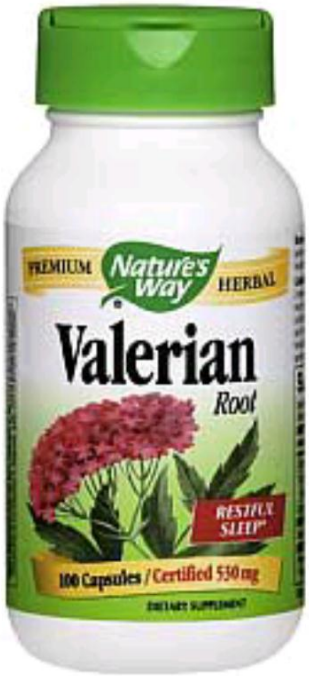
PREMIUM
Nature's Way
HERBAL
Valerian
Root
RESTFUL SLEEP
100 Capsules / Certified 530 mg




Valeriana
Favorisce la calma
e il sonno naturale
SPECCHIASOL

startway.ir
startway.ir



(۱۲) سالویا

گیاه سالویا (salvia) جزء گیاهان پایدار و دائمی است ، این گیاه مصارف بیشماری دارد ، علاوه بر اینکه در هلال احمر از این گیاه استفاده می کنند ، در پخت و پز گیاهان گوشتی غذاها را بسیار خوشمزه و دلپذیر می کند ، این گیاه مصارف دارویی بی مشاری دارد ، این گیاه برای دردهای عضلانی و مفاصل کاربرد گسترده ای دارد ، و تا ۳۰ درجه زیر صفر را تحمل می کند و یکبار برای همیشه است ، سالویا بازار صادراتی خوبی دارد و به تازگی در ایران دارد مطرح می شود و در اکثر نقاط ایران قابل کشت است ، بذر زیادی تولید می کند و هم از طریق بذر و هم قلمه قابل تکثیر است .

startway.ir
startway.ir





startway.ir
startway.ir



(۱۳) گل مغربی :

گل مغربی یا (Evening – primroses) این گل که یک گیاه تزیینی است و به علت زیبایی کشت می شود از گیاهان بسیار ارزشمندی است که امروزه در دنیا مصارف زیادی دارد . ماده مؤثر این گیاه برای بیماران ام اس قابل استفاده و ارزشمند است . فراورده های مختلفی از روغن گل مغربی در بازار وجود دارد که باید با توجه به نوع دارو از راهنمای آنها استفاده کرد . این محصولات بیشترمکمل غذایی هستند و می توانند هر روز با مقادیر معینی مصرف شوند . به طور معمول حداکثر میزان استفاده از آن مکمل غذایی ، روزانه ۴ گرم می باشد که این مقدار حاوی ۳۰۰ تا ۳۶۰ میلی گرم GLA است . بعضی منابع مصرف روزانه ۸ گرم برای بزرگسالان و ۴ گرم برای کودکان بلامانع می دانند .

startway.ir
startway.ir





startway.ir
startway.ir



(۱۴) گزنه سفید :

گزنه سفید (white nettle) ، گزنه امروزه در صنایع دارویی و غذایی بسیار متداول شده است و کیلویی ۱۴ دلار در بازارهای جهان دادوستد می شود ، گزنه سفید را از قدیم الایام ایرانیان به عنوان آش استفاده می کردند یعنی با عدس و ادویه جات آن را طبخ می کردند چون گزنه برای کنترل قند خون ، برای جلوگیری از روزش مو و درمان پروستات گیاه با ارزشی است . چون گزنه به حد زیاد در طبیعت ایران یافت می شود و از بازار خوبی برخوردار است می تواند به عنوان یک فعالیت اقتصادی به آن نگاه کرد .

startway.ir
startway.ir





startway.ir

startway.ir



(۱۵) علف چای :

این گیاه دارای نام های فراوانی است و به فارسی به آن علف چای می گویند (hypericum perforatum) ، معنی ایم اسم یعنی سوراخ سوراخ یا تور مانند اگر در طبیعت به این گیاه برخورد کردید باید برگش را در مقابل نور آفتاب بگیرید تا متوجه سوراخ سوراخ بودن این برگ شدید و گونه ای که برگهایش تورمانند نباشد گونه اصلی نمی باشد ، علف چای یکی از داروهای شناخته شده و معروف جهان برای بیماری میگرن است و امروزه این گیاه به کمک بشر آمده و انسان ها از این بیماری نجات می دهد . در علفزارها و مراتع به حد وفور یافت می شود و آنقدر زیاد در طبیعت وجود دارد که ارزش کشت کردن ندارد و می توانیم به راحتی آن را از طبیعت جمع آوری کنیم .

startway.ir
startway.ir





startway.ir

startway.ir
startway.ir





startway.ir

startway.ir
startway.ir



(۱۶) وربن یا به لیمو:

شما را به تماشای گیاه (به لیمو) یا وربن (Lippia citriodora) دعوت می کنم ، این گیاه که به صورت درختچه است در نقاط مختلف کشور که گرمسیر یا معتدل باشد به راحتی قابل کشت است ، این گیاه برگ های بسیار عطرآگینی دارد که در صنایع گوناگون مورد استفاده و نیاز آنهاست ، وربن آرامبخش و ضدنفخ است ، امروزه در بازارهای ایران برگ این گیاه کیلویی ۳۰ هزار تومان به فروش می رسد و می توانیم با قلمه زدن به تولید و تکثیر آن بپردازیم و یا با جمع آوری برگ آن و عرضه به بازار از درآمد غیرقابل مقایسه ای با کشاورزی سنتی برخوردار بشویم. به لیمو در کافی شاپ های دنیا به صورت یک چای بسیار معطر و سبز رنگ و دلپذیر عرضه میشود.

startway.ir

startway.ir
startway.ir





startway.ir
startway.ir





startway.ir
startway.ir



(۱۷) ملیس :

ملیس یا (melisa officinalis) دارای یک گونه وحشی به نام بادرنجبویه در ایران است ولی این گونه های بویی ندارند ولی ملیس دارای بویی بسیار غلیظ و تند و دلپذیری می باشد و بویی شبیه لیموی تازه دارد ، این گیاه را ابوعلی سینا می شناخت و عصاره این گیاه را با آب سیب مخلوط می کرد و به عنوان شربت ابن سینا به بیماران خودش می داد ، گیاه ملیس ۵۴ نوع بیماری منشأ عصبی را درمان می کند ، سردردهای یک طرفه ، اضطراب ، تشویش ، لرزش اندام ، بیخوابی ، افسردگی و ... را درمان می کند . گیاه ملیس تمام بیماری های که دنیای مدرن ایجاد کرده است را به راحتی از بین می برد و به انسان روحیه خوبی می دهد ، استفاده از این گیاه به صورت چای تی بگ ، به صورت شربت و نوشابه هم امکان پذیر است . نام لاتین آن Lemon balm است .

startway.ir




NEW
TRADITIONAL MEDICINALS®
SINCE 1974
herbal teas
Created by Herbalist
organic
Lemon Balm
Naturally Caffeine Free Herbal Tea
Herbal Supplement
NON GMO
VERIFIED
USDA ORGANIC

startway.ir


PREMIUM
Nature's Way
HERBAL
Melissa
Leaves
LEMON BALM
100 Capsules / Certified 490 mg
DIETARY SUPPLEMENT


LAMIACEAE
MINT FAMILY
LEMON BALM
Melissa officinalis
'LIME'
PARENTAGE S EUROPE

startway.ir
startway.ir

(۱۸) لاواندا :

لاواندا یا (Lavanda vera) که گونه اصلاح شده همان اسطوخودوس است که در طبیعت ایران یافت می شود ، این گیاه به دلیل کارهای ژنتیکی که روی آن انجام شده است ، ماده مؤثره آن که لاواندا است به شدت افزایش پیدا کرده و این گیاه را دارای ارزش های اقتصادی و علمی کرده است ، این گیاه گیاهی است دائمی و با یک عطر دل انگیز در صنایع و مصارف گوناگون دارویی ، غذایی ، آرایشی و بهداشتی مصرف می شود ، روغن لاواندا برای نقاشی روی ظروف چینی کاربرد فراوان دارد ، این گیاه به خصوص برای بیماری های تنفسی گیاه با ارزشی است و حتی قدرت دورکننده حشرات را نیز برخوردار است





startway.ir
startway.ir





(۱۹) شیرین بیان :

شیرین بیان (Liquorice) از گیاهانی است که سرزمین مادریش ایران است ، این گیاه به فراوانی در ایران یافت می شود و از قدیم الایام این گیاه را می شناختند ، ماده شیرین بیان برای سوءهاضمه ، سرماخوردگی و ضخم معده بسیار مؤثر است و عصاره آن از ایران به کشورهای دیگره صادر می شوند ، امیدوارم که در ایران محصولات غذایی که تولید می کنیم از این ماده استفاده کنیم مثلاً یکی از کاربردهای شیرین بیان استفاده در پاستیل ها می باشد و به این صورت پاستیل های طبیعی مصرف خواهیم کرد و از خواص آن بهره مند می شویم .

startway.ir
startway.ir





startway.ir

startway.ir
startway.ir





startway.ir
startway.ir





startway.ir
startway.ir

(۱) چری مویا

چری مویات CHERIMOYA

نام علمی : ANNONA CHERIMOYA

حداقل دما : صفر درجه سانتیگراد

خاک تقویت شده از مواد ارگانیک و آبکشی بودن زمین از مهمترین شرایط کشت است همچنین PH خاک باید بین ۵/۵ تا ۶ باشد . در زمستان به آب کمتر نیاز دارد و اختلاف دمای روز و شب تا ۱۵ درجه مفید است . بهترین نوع این میوه CHAFFEE BOOTH و نوع بهتر آن SPANISH است

تکثیر : از طریق بذر و پیوند و انتقال پولن ها با دست انجام می گردد ، زیرا در شرایط طبیعی تعداد میوه کم خواهد بود . بهترین وقت انتقال پولن ها در بعدازظهر حدود ۴ ساعت می باشد . این میوه در واقع نیمه گرمسیری است که در ارتفاع کمتر از ۱۰۰۰ متر میوه نخواهد داد . دارای برگ های پهن و دراز و مزه شیرین و معطر است و با آناناس شباهت دارد . میوه دارای چند هسته سیاه به اندازه یک سانتی متر است . میوه را می توان تازه مصرف نمود و یا از شربت آن استفاده نمود .



startway.ir
startway.ir





startway.ir

startway.ir
startway.ir



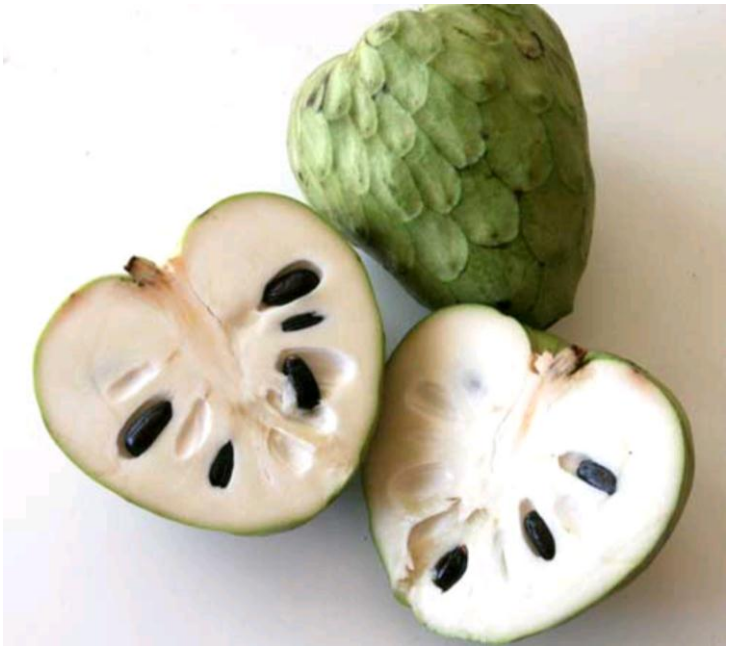

startway.ir

(۲) توت موزی :

درخت توت که از گیاهان بومی و قدیمی ایران است و قدن هاست که ایرانیان با این میوه آشنایی دارند اخیراً گونه جدیدی از توت به بازارهای دنیا وارد شده که طول آن به ۲۰ سانتی متر می رسد و به توت موزی (Mull berry) معروف شده است ، این توت که در رنگ های قرمز و سفید تولید می شود به راحتی می تواند روی پایه درختان توت معمولی پیوند زده شود و یا به صورت مستقل تکثیر یابد و جایگزین توت های سنتی شود . با توجه به اندازه و نو بودن این محصول سوژه جالبی برای کشاورزانی است که علاقمند به ایجاد نهالستان و باغ های توت هستند ، ضمن آنکه از برگ این درخت می توان برای پرورش کرم ابریشم استفاده کرد و این غذای بسیار ارزشمندی برای نوغان است . توت موزی دارای توت های سفید ، شیرین و بلند می باشد . این گیاه در نواحی سرد و نیمه گرمسیری رشد می نماید و مناسب برای خاک های زهکشی شده حاصلخیز می باشد . این درختان به خاک های رسی سنگین ، خشکی ، سرمای زیاد و هرس زیاد نیز مقاوم هستند .



startway.ir
startway.ir



(۳) جابوتیکابا :

نام علمی : MYRACIARIA CAULIFORA

طول درخت از ۵ تا ۱۲ متر از گونه های برزیل است به شکل گیلاس و گاهی درشت تر از آن‌ت عادت درخت تولید گل و میوه روی تنه درخت و شاخه های قطورتر به رنگ سیاه و یکی از جالبترین میوه های گرمسیری و نیمه گرمسیری است . درخت در شرایط گرمسیری در بهار میوه می دهد و در شرایط گرمسیری احتمالاً در پایان تابستان یا اوایل پاییز میوه خواهد دارد . نیاز به خاک قوی و زهکشی شده دارد .

تکثیر : به وسیله بذر ولی انواع پیوندی آن با شاخه گیری ، میوه بهتر و درشت تری می دهد .

میوه تازه به مصرف می رسد یا به صورت ژله و شربت ، و همچنین می توان میوه را در فریزر نیز نگاهداری کرد .

startway.ir
startway.ir

پوست درخت نازک و سطحی است که پوسته پوسته شده و کلیه ای سفید روی تنه به جا می ماند.

برگ ها و شاخه ای جوان مویی شکل هستند ، برگها همیشه سبز ، چرمی و به رنگ تیره شفاف ، متناوب با شاقه ای کوتاه کرک دار ، کشیده با انتهای تیز و یا بیضوی که در انتها مدور و نوک دار دیده می شود .





startway.ir
startway.ir





startway.ir

(۴) آووکادو :

درخت آووکادو (Avocado) که قریب ۳۰ سال است که در ایران بومی شده است به دلیل دارا بودن میوه چرب و با پروتئین بالا مورد توجه و علاقه مردم قرار گرفته است ، آووکادو در اشکال مختلف و گونه های مختلف وجود دارد و بهترین آن گونه ای است که پوست قهوه ای و چروکیده دارد ، معمولاً بعضی آووکادو را به صورت خام با سالاد و یا مصارف آرایشی استفاده می کنند . آووکادو برای مناطقی که زمستان های سردی دارد مناسب نمی باشد . آووکادو ، میوه ای به شکل گلابی و با پوستی به رنگ سبز بسیار تیره و یا حتی سیاه و هسته ای نسبتاً بزرگ است که پیش بینی می شود نزدیک به ۱۰ هزار سال قبل از میلاد در مکزیک رشد می کرده است !

شاید این موضوع کمی برایتان عجیب به نظر برسد چون آووکادو چند سالی بیشتر نیست که پایش به کشور ما باز شده و هنوز خیلی از ما با طعم آن آشنا نیستیم .

آوودکادو در سراسر دنیا : در استرالیا و نیوزیلند ، مردم میوه آوودکادو را روی نان تُست یا داخل ساندویچ مرغشان می گذارند و می خورند . برزیلی ها آن را با شکر و کمی آبلیمو مخلوط و آن را به عنوان دسر یا میان وعده سرو می کنند . مردم سریلانکا ، آووکادو را با شکر ، شیر و کمی کاکائو مخلوط می کنند و آن را به عنوان یک نوشیدنی مغذی در وعده صبحانه یا عصرانه مینوشند . مکزیکی ها هم که بزرگترین تولید کننده آووکادو هستند ، آن را به سالاد ، انواع ساندویچ ها ، سوپ ها یا حتی برنج اضافه می کنند و می خورند . کالیفرنیایی ها هم عاشق املت آوودکادو هستند و با ترکیب کردن این میوه با تخم مرغ ، املتی خوشمزه از آن درست می کنند .



startway.ir
startway.ir



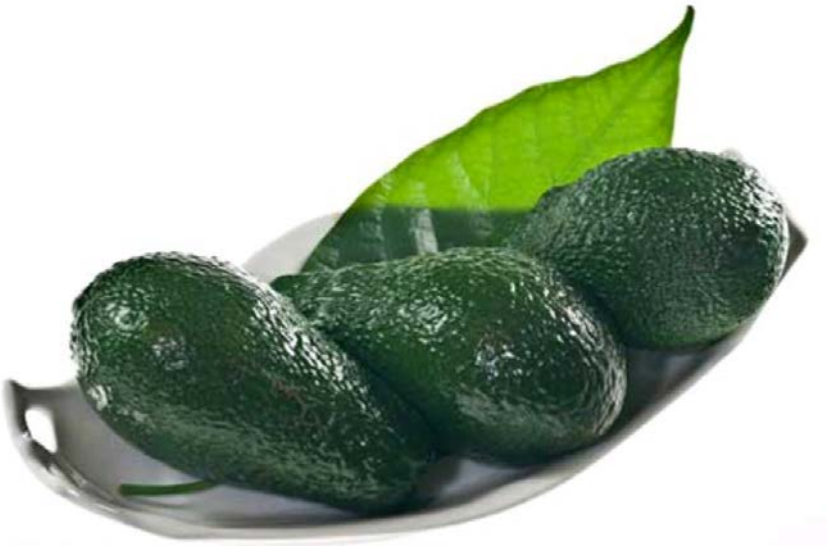

startway.ir
startway.ir





startway.ir

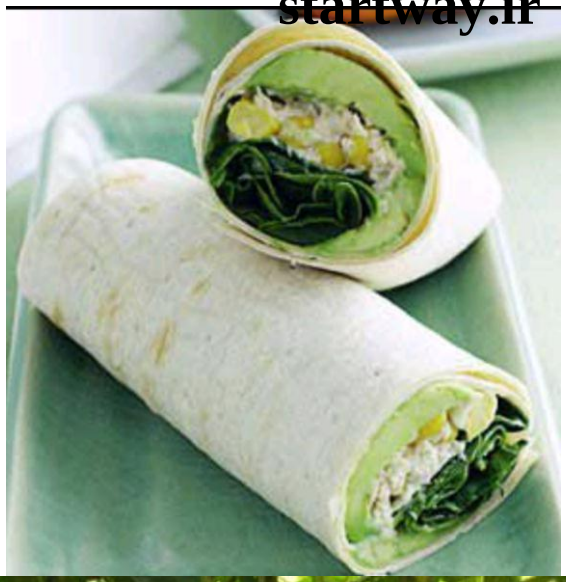



startway.ir
startway.ir

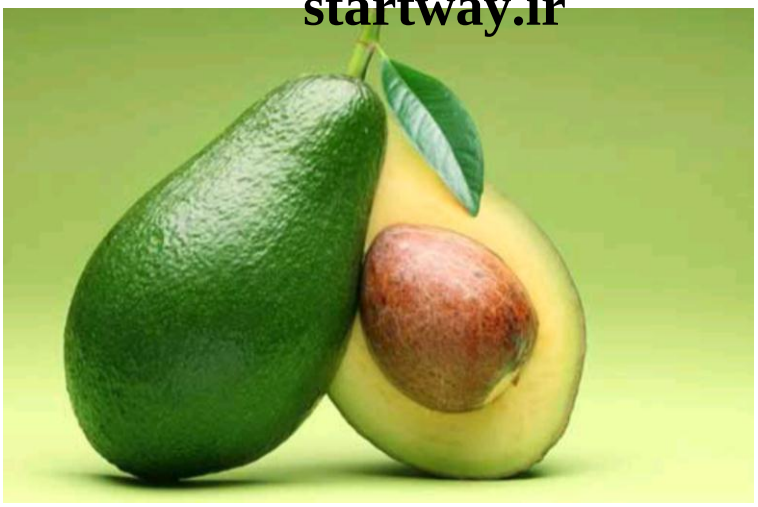

(۵) دراگون :

میوه اژدها (دراگون) یا dragon fruit بومی مکزیک و آمریکای جنوبی است و در ضمن در کشورهای آسیای جنوب شرقی همچون ویتنام ، تایوان ، جنوب چین ، جزیره اکیناوا (ژاپن) فیلیپین و مالزی هم کشت می شود . میوه اژدها تنها در شب شکوفه می کند : شکوفه های آن بزرگ و سفید هستند و معمولاً «گل شب» یا «ملکه شب» نامیده می شود . این میوه در پنج رنگ وجود دارد که بسیار آبدار هستند و هر رنگ طعم و مزه مخصوصی به خود را دارد . دانه های درون این میوه مانند سیاه دانه هستند و از کاشت و پرورش آنها می توان درخت جدیدی به وجود آورد رنگ های این میوه رنگ میوه سفید یا پوست قرمزت رنگ میوه قرمز با پوست قرمزت رنگ میوه سفید با پوسته زرد (کمیاب)ت رنگ میوه صورتی با پوست قرمزت رنگ میوه سفید با پوست صورتی ، از میوه این درخت مربا و شربت هم درست می کنند و شربت درست شده از این میوه دراگونیتی نام دارد این میوه در صورت خراب شدن همانند موز و سایر میوه های گرمسیری ابتدا لکه های قهوه ای پیدا کرده و سپس سیاه می شود این میوه که منبع خوب آنتی اکسیدان است از فعالیت رادیکال های آزاد که باعث بروز سرطان و بیماری های دیگری می شود ، جلوگیری می کند . میوه اژدها باعث نرمی و مرطوب شدن پوست می شود . (قابل ذکر است که این میوه در برخی از مناطق ایران دونه ای ۳۵۰۰ تومان فروخته می شود)

startway.ir

startway.ir
startway.ir





startway.ir

startway.ir
startway.ir





startway.ir
startway.ir

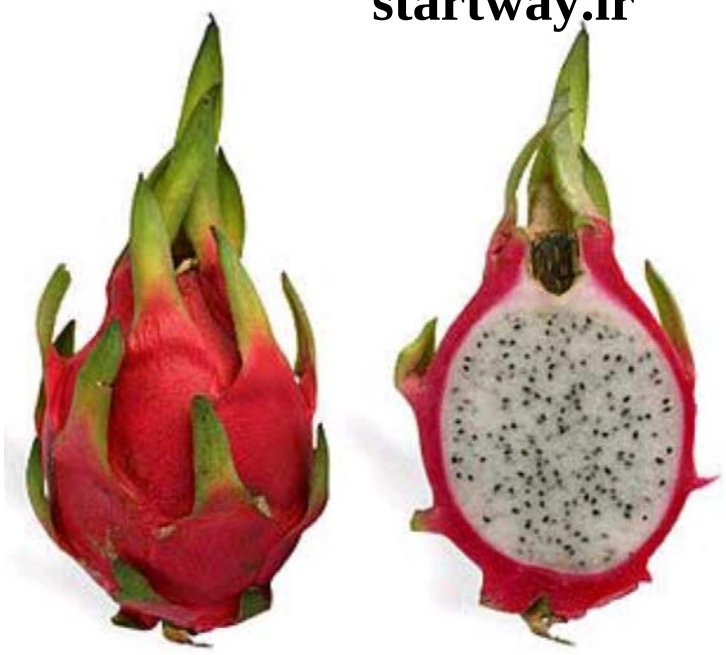

(۶) چیکو :

چیکو درختی است همیشه سبز با قامتی برافراشته و پهن و انشعابات کم که ارتفاع آن بین ۵ تا ۲۰ متر است ، البته درختان چیکو پیوندی کوتاه تر (۵ تا ۱۵ متر) هستند . گل های چیکو از نوع دوجنسی زنگوله مانند کوچک (۸ تا ۱۲) میلی متر . دارای ۶ کاسبرگ (۳ کاسبرگ در خارج و ۳ کاسبرگ در داخل) گلبرگ ها به رنگ سبز متمایل به سفید و پرچم برجسته به تعداد ۶ عدد م باشد . اوج گلدهی درختان چیکو در کشور استرالیا در تابستان اتفاق می افتد . در کشور فیلیپین گلدهی در ابتدای فصل بارندگی و در ماه های آوریل تا ژوئن صورت می گیرد و ماه های گلدهی در مکزیک فوریه تا مارس است .

در ایران زمان گلدهی چیکو از اواخر اسفند شروع می شود که در این زمان میزان بازندگی بسیار کم است ، از این نظر چیکو مزیت نسبی در مقابل انبه دارد چرا که زمام گلدهی درختان انبه مصارف با اوج ریزش نزولات آسمانی (۱۵ دی ماه تا اوایل فروردین ماه) است و ثانیاً هوای بارانی و ابری بر روی گلدهی و تلقیح گل های چیکو تأثیری ندارد . گلدهی چیکو در استان هرمزگان تدریجی است (اسنفد

startway.ir
startway.ir

تا اواخر خرداد ماه) بنابراین میوه های به اندازه های مختلف روی درختان دیده می شود . زمان رسیدن اولین میوه ها تیرماه می باشد و تا شهریور ماه روی درختان چیکو ، میوه دیده می شود . نام درخت چیکو ساپودیلا است و صمغ آن به نام چیکل بیشتر برای درست کردن سقز (آدامس) به کار می رود .

این درخت هم اکنون در سطح وسیعی از نوار ساحل هند و سریلانکا و در ایران نیز در برخی مناطل و باغ های سیستان و بلوچستان و هرمزگان کاشت می شود .

سازگاری بسیار خوب این درخت با شرایط آب و هوایی و خاک های جنوب کشور و عملکرد مطلوب آن موجب شد تا توسعه زیر کشت این محصول در برنامه سوم توسعه مدنظرقرار گیرد و هر سال افزایش یابد . میوه چیکو به شکل گرد تا بیضی به قطر ۱۰ تا ۱۵ سانتی متر و طول ۱۲ سانتی متر و وزن نرمال میوه ها بین ۱۰۰ تا ۴۰۰ گرم است که البته در برخی از ارقام به یک کیلوگرم نیز می رسد .

چیکو معمولاً به صورت تازه خورده می شود ، البته این میوه را به صورت فریز شده نیز مصرف می نمایند .

میوه نارس چیکو نیز تانن فراوانی دارد که برای درمان اسهال مفید است و از برگ آن در پایین آوردن فشار خون ، سرماخوردگی و درمان سرفه استفاده می شود . همچنین از شیرابه چسبناک چیکو در پر کردن دندان استفاده می شود له دانه این میوه نیز ادرار آور و برای دفع سنگ کلیه مؤثر است



startway.ir
startway.ir





startway.ir
startway.ir

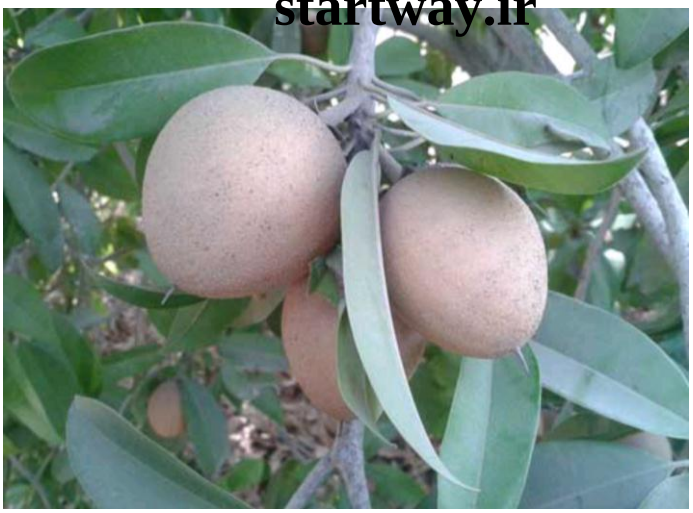



(۷) جک فروت :

درختی زیبا و با عظمت است که به طول ۹ تا ۲۱ متر می رسد . برگ ها همیشه سبز ، متناوب ، براق ، تا حدی چرمی و تقریباً به طول ۲۳ سانتی متر هستند . شکل برگ روی شاخه ای بالغ بیضی شکل ، گاهی اوقات روی ساقه های جوان ، مستطیلی شکل یا عمیقاً فرو رفته و لب دار و همه قسمت ها جاوی شیره چسبناک و سفید هستند . شاخه ای گل دهنده ، کوتاه و ضخیم بوده که از تنه و شاخه های بزرگ نمایان می شوند . جک فروت درختی تک پایه است که گل های نر کوچک آن در شاخه ای کشیده

startway.ir
startway.ir

دراز به طول ۵ تا ۱۰ سانتی متر ایجاد می شوند ، خوشه های گل ماده بیضوی یا گرد هستند . میوه این درخت بزرگ است و بزرگترین میوه به وجود آمده از درخت جک فروت ممکن است ۲۰ تا ۹۰ سانتی متر طول و ۱۵ تا ۵۰ سانتی متر پهنا داشته باشند و دامنه وزنی آن بین ۴ تا ۲۰ کیلوگرم است . پوست یا ترکیب خارجی میوه هنگام رسیدن سبز یا زرد است و شامل نقاط بیشمار سفت مخروطی متصل به یک دیواره سفید یا زرد کمرنگ سخت و لاستیکی می باشد . قسمت داخلی سامل سوراخ ها بزرگ (پیاز مانند)کاملاً رشد یافته زرد ، مغز میوه با طعم موز ، جمع شده در انتهای نوارهای باریک ، گل پوش های رشد نیافته نازک سفت و یک هسته مغزدار مرکزی می باشد .

دانشمندان بر این باورند که بومی جنوب هند است ، و بعد از انبه و موز رایج ترین میوه در جنوب هند به شمار می رود ، و کشت آن آسان بوده و به راحتی رشد می کند به طوری که در حیاط خانه های هند از این درخت فراوان است .

میوه جک فروت سبب بهتر شدن عمل هضم و گوارش معده و زخم و سوءهاضمه را برطرف میکند . فیبر بالای موجود در این میوه از بروز یبوست پیشگیری کرده و به بدن برای داشتن دستگاه گوارشی سالم کمک می کند . منبع غنی از ویتامین C است که این ویتامین یک آنتی اکسیدان قوی و طبیعی محسوب می شود و از بدن در برابر بروز سرماخوردگی و عفونت محافظت می کند.



startway.ir
startway.ir





startway.ir

startway.ir



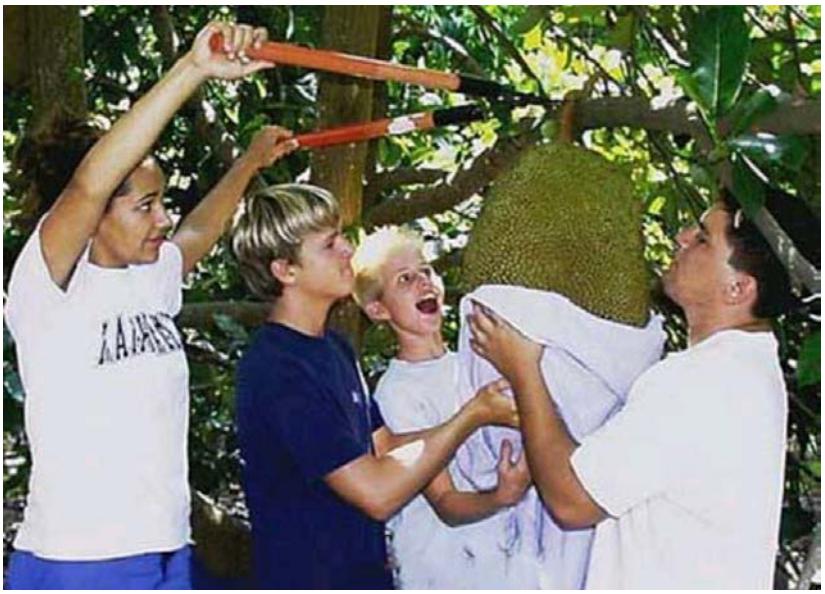

startway.ir
startway.ir

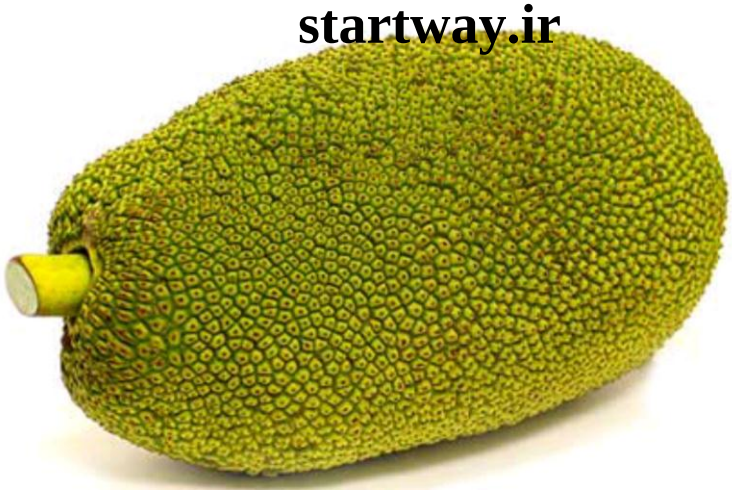

(۸) کارامبول – میوه ستاره ای :

کارامبولا یا (Averrhoa carambola) درختی است به ارتفاع ۶ تا ۹ متر ، شاخه ها پراکنده ، میوه از ۶ تا ۱۵ سانتی متر طول و ۹ سانتی متر پهنا دارد ، پوست میوه نازک ، شفاف و زرد رنگ ، مغز آن ترد و آبدار است . برشی عرضی میوه ستاره ای شکل است . میوه وقتی نارس باشد کمی ترش و دارای اسید اکسالیک است . ولی در زمان رسیدن کی شیرین می شود . دارای تعدادی بذر به طول ۶ تا ۱۲ میلی متر و یا بدون بذر می باشد . این میوه از خانواده oxalidaceae و به نام علمی Qverrhoa carambola معروف می باشد .

این میوه از گونه های بومی هندوستان و مالایا می باشد ولی درد و طرخ خط استوا تحت کشت قرار دارد . اندازه درخت از ۵ تا ۱۲ متر و شاخه های آن پراکند . طول میوه به ۶ تا ۸ سانتی متر می رسد و از سه شکاف تشکیل شد . که پس از بریدن از مقطع به شکل ستاره نمایان می شوند . میوه پس از رسیدن به رنگ زرد تغییر می کند .

محل سکونت : گرمسیری تا ارتفاع ۵۰۰ متر و تا ۲ درجه زیر صفر مقاوم است . میوه پس از رسیدن شیرین و طعم اسیدی دارد و در بعضی از آنها ازدیاد از طریق نر و ماده به صورت پیوند انجام می گیرد و یا از بهترین نوع آن شاخه گیری می شود . این میوه برای مسافرت مقاوم است و در بسته بندی باید دقت شود که به میوه خراشی نرسد .

startway.ir

startway.ir





startway.ir
startway.ir





star

startway.ir
startway.ir



(۹) فیجوا :

فیجوا درختچه ای است که به طور یک تا شش متر می رسد ، پوست تنه درخت در ارتفاع به رنگ خاکستری تغییر رنگ پیدا می کند ، شاخه ها از پایین درخت به صورت انبوه رشد می کند، برگ ها همیشه سبز ، بیضوی ، چرمی و ضخیم هستند ، پشت برگ ها از کرک های نقره ای رنگ پوشیده شده است . این میوه که اولین بار از قفقاز به ایران آمد دارای میوه ای است شبیه گردو و پوست نازک و بسیار بسیار معطر است و طعمی شبیه آناناس و گواط است .

این میوه دارای ید بسیار طولانی است که برای بیماری تیروئید بسیار مؤثر است . خوشبختانه در ایران ۳۰ سال است که بومی شده و به راحتی قابل کشت است و برخی از مناطق شمالی این درخت را کاشته اند .



startway.ir
startway.ir





startway.ir
startway.ir





startway.ir
startway.ir





startway.ir

(۱۰) دوریان :

دوریان یا دورین (durian) این میوه بومی اندونزی و مالزی می باشد اما در اغلب کشورهای آسیایی کشت می شود و تایلند بزرگترین صادر کننده آن است . در لغت مالیایی به معنی میوه خاردار است و آن را شاه میوه ها می دانند . پوست میوه سخت و خاردار است و میوه آن گوشتی و به رنگ زرد و یا قرمز ، که نوع قرمز آن فقط در صباح یافت می شود . این میوه از لحاظ بزرگی و بو منحصر به فرد است . چون از نظر قد گاهاً ارتفاع آن به ۳۰ سانتی متر و از نظر وزن ، وزنی بین ۱ تا ۳ کیلوگرن دارد . میوه دورین در لیست بزرگترین میوه ها با پوست برآمدگی خاردار و سخت است . وزن میوه دورین به طور کلی بین یک تا چهار کیلوگرم ، در حالی که قطر آن ۱۵ تا ۳۰ سانت است . گوشت دورین معمولاً به رنگ زرد طلایی است ، اما برخی از آنها گاهی اوقات کمی سفید رنگ پریده است . این میوه شیرین نیست ، دانه دورین بزرگ هستند و برخی بسته به نوع دورین کوچک هستند .



startway.ir
startway.ir

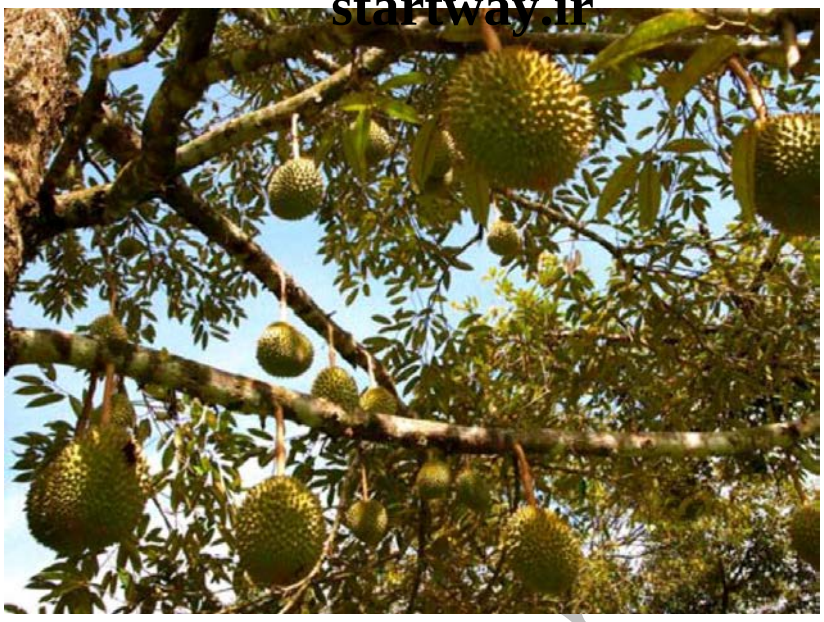



startway.ir

startway.ir
startway.ir





startway.ir

startway.ir
startway.ir



(۱۱) سرخ ولیک :

سرخ ولیک از خانواده بری هاست و در اکثر جنگل های شمال به حد وفور وجود دارد ، این گیاه برای پایین آوردن فشار خون و آریتمی قلبی بسیار مؤثر است ، همه ساله از دره سیاه بیشه ایران گل های سرخ ولیک را برای صادرات به اروپا جمع آوری می کنند و شرکت های اروپایی شربتی به همین نام تولید و به بازار عرضه می کنند که بسیار گران است . هم میوه و هم گل های سرخ ولیک مواد اولیه داروسازی است . این گیاه به حد وفور در ایران وجود دارد .

startway.ir

startway.ir
startway.ir





startway.ir
startway.ir





startway.ir

startway.ir
startway.ir

(۱۲) لیچی :

از خانواده : lychinesis sonn

نام علمی : ccytalia chinnensis

رشد درخت : نسبتاً بلند قامت و گرمسیری است .

نیاز به بارندگی سالیانه : تا حد ۱۶۰۰ میلی متر و بیشتر .

این درخت در شرایط نیمه گرمسیری تا ۵ درجه بالای صفر مقاوم است .

نیازمندی ها : درخت به آب زیاد و رطوبت زیاد نیاز دارد و حداکثر دما گرچه تا ۳۳ درجه سانتی گراد ، به رشد ادامه می دهد ولی دمای ۲۵ درجه در رشد دائمی درخت مؤثر است .

لیچی معروف ترین میوه خوراکیست ، درخت لیچی بسیار زیبا و همیشه سبز است ومیوه لیچی یکی از بهترین میوه های گرمسیری و نیمه گرمسیری است و در کشور چین جزو درخت های عتیقه شناخته شده است که در نقاشی ها و صنایع سرامیک سازی نمایان هستند . میوه به صورت تازه یا در شربت و یا کنسرو نگاهداری می شود و مصرف صادراتی آن بسیار زیاد و فوق العاده خوشمزه و معطر است .

مبداء اصلی در چین بوده ولی در سایر کشورها مانند کالیفرنیات استرالیات جزایر هاوائی و زلاندنو در سطح تجاری کشت می شود . از نظر غذایی این میوه باعث تقویت عمومی بدن می شود . لیچی به روان شدن گردش خون در بدن کمک می کند و خوردن آن از پوست در برابر اشعه ماورای بنفش خورشی حفاظت می نماید . این میوه منبع غنی ویتامین «ث» نیز می باشد . لیچی باعث طول عمر شده و کهولت سن را به تعویق می اندازد به همین علت خوردن آن برای سالمندان توصیه می شود . این میوه کم کالری ، بدون چربی اشباع شده و کلسترول و غنی از فیبر غذایی است . و انرژی بدن را افزایش می دهد . الیگونول (نوعی پلی فنول) موجود در آن خاصیت آنتی اکسیدان و ضد ویروسی دارد . از لخته شدن خون و آسیب جدی سلول ها پیشگیری می کند و تا ۵۰ درصد احتمال سکه بیماران را کاهش می دهد . مس موجود در این میوه برای تولید گلبول های قرمز لازم است . حاوی ماده معدنی است که برای رشد استخوان کودکان مفید است .

startway.ir





startway.ir





startway.ir
startway.ir





startway.ir

(۱۳) گوآوا :

نام علمی : Pesidium guajava

مبدأ اصلی : کشور برزیل است

شرایط کشت : گرمسیری و نیمه گرمسیری به طوری که حداقل دما بین ۲ تا ۵ درجه باشد

مواد غذائی : سرشار از ویتامین ث که میزان آن از مرکبات بیشتر است .

مصرف میوه : به طور تازه‌ت ژله‌ت به صورت کمپوت‌ت کنسرو شده در ظرف سربسته که استرلیزه شده باشد .

اندازه درخت : ۳ تا ۱۰ متر فرم میوه : به شکل شیب و به قطر ۵ تا ۷ سانتی متر

کشت :در ارتفاع کمتر از ۱۰۰۰ متر از سطح دریا ازدیا : با قلمه ، خواباندن شاخه با پیوند

این میوه در کشورهای گرمسیری مقام شایسته ای دارد و اهمیت صادراتی آن قابل توجه می شود . به خاطر لوکس بودن و گران بودن این میوه از جمله میوه هایی است که بسیار مطبوع و خوشمزه است . این گیاه دارای ۱۵۰ گونه است که اکثر آنها وحشی و میوه آن غیرقابل مصرف است ولی گونه های مصرفی آن میوه هایی بسیار مطبوع دارند .



startway.ir







startway.ir
startway.ir

(۱) بلوبری :

بلوبری (blueberry) دارای آنتی اکسیدان به میزان ۱۲۵ واحد است . یعنی در گل میوه های جهان میوه ای با این مقدار آنتی اکسیدان وجود ندراد به همین دلیل در کشورهای پیشرفته مثل آمریکا باشید مخلوط و برای استفاده دانش آموزان مدارس عرضه می گردد ، دیگر محصول آن نوشابه های بلوبری است و برای صنایع قنادی ، شیرینی سازی ، آرایشی ، چای بلوبری و مصرف تازه میوه بسیار متداول است و مصارف گوناگون دیگری مثل مربا ، ژله و غیره کاربرد فراوان دارد. این گاه به تازگی در ایران وارد شده و اگر ما بتوانیم آن را برای کاشت انبوه به کشاورزان معرفی کنیم یا خودمان وارد کشت آن شویم ، پیشنهاد و توصیه خوبی است که با تولید و تکثیر این گیاه بتوانیم مواد اولیه صنایع مختلف کشور را فراهم کنیم . این گیاه تا ۳۰ درجه زیر صفر را تحمل می کند و تکثیر آن با قلمه است .



startway.ir
startway.ir





startway.ir

startway.ir
startway.ir





startway.ir
startway.ir

(۲) شاه بلوط :

شاه بلوط (Castanea sativa) یکی از میوه های مخصوص مناطق سردسیر است ، در اکثر نقاط ایران جنگل های بلوط در حد وفور یافت می شود ، اگرچه می توان از میوه بلوط تولید محصولی به نام تانن را پیاده نمود که یک ملال ارزشمندی است که تا امروز کشور ما فقط وارد کننده آن بوده که برای صنایع نساجی ، چرمسازی و ... استفاده می شود . اما برای کسانی که در اطراف جنگل بلوط زندگی می کنند تولید و تکثیر شاه بلوط یک پیشنهاد جالب است ، شاه بلوط که به عنوان فندق در آجیل استفاده می کنند به علت شباهت زیاد آن به فندق کمتر متوجه آن می شویم ، عمر این درخت ۲۰۰ سال به بالاست و میوه آن بسیار ارزشمند است . شاه بلوط درختی با ساقه بلند و گاهی از پایین منشعب است . برگ ها کشیده ، دندانه دار ، نوک تیز و دارای گوشوارک زوداخت است . برگ های شاه بلوط پیش از گلدهی در اوایل بهار پدیدار می شوند . این گیاه شرایط خشک آفتابی را ترجیح می دهد و در اواخر فصل بهار و اوایل فصل پاییز گل می دهد . در بلوط خوراکی پیاله دارای سه گل ماده است ، در هنگام رسیدن سطح آنها را تیغها و زواید خار مانند بلندی می پوشاند . پس از رسیدن با چهار شکاف طولی باز و فندق های آن آشکار می شود .



startway.ir
startway.ir





startway.ir
startway.ir





startway.ir

startway.ir
startway.ir

(۳) گردوی آمریکایی :

گردوی پکان یا carya که به گردوی آمریکایی شهرت دارد یکی از مهمترین و با ارزش ترین گونه میوه دهنده است ، این گیاه درخت تنومندی به ارتفاع ۳۵ متر میرسد که تاج آن هم ۲۰ متر گسترش پیدا می کند ، شاخه های آن به رنگ قهوه ایی سرخ و کرک دار است و جوانه انتهایی اغلب ۱/۵ سانت طول دارد ، کاربا به رنگ قهوه ای روشن یا قهوه ای سرخ با برگ های بسیار متناوب و یک زیبایی قابل توجهی این درخت رشد می کند ، پوست میوه به رنگ سبز است و به ۴ بخش تقسیم شده است و تا زمانی که میوه روی زمین نیفتاده روی میوه قرار دارد و به آسانی از میوه جدا می شود . در اکثر نقاط دنیا از جمله ایران قابل کشت می باشد . متخصصان تغذیه تأکید کردند که آنتی اکسیدان های موجود در گردوی آمریکایی برای بهبود سلامت قلب مفید است .

متخصصان دانشگاه لوهالیندا در یک تحقیق جدید تأکید کردند که این آنتی اکسیدان ها هم به سلامت قلب و هم به پیشگیری از بروز بیماری های قلبی کمک می کنند .

به گفته متخصصان ، این گردو بومی منطقه آمریکای شمالی است و در گذشته منبع غذای مقوی برای سرخپوستان آمریکای جنوبی بوده است. در کشور آمریکا از آن در تهیه انواع کیک و نان استفاده می شود . گردوی آمریکایی منبع انواع ویتامین ها و مواد معدنی به ویژه ویتامین های ب ، آ ، ای ، کلسیم ، فسفر ، منیزیم و پتاسیم است .



startway.ir
startway.ir





startway.ir

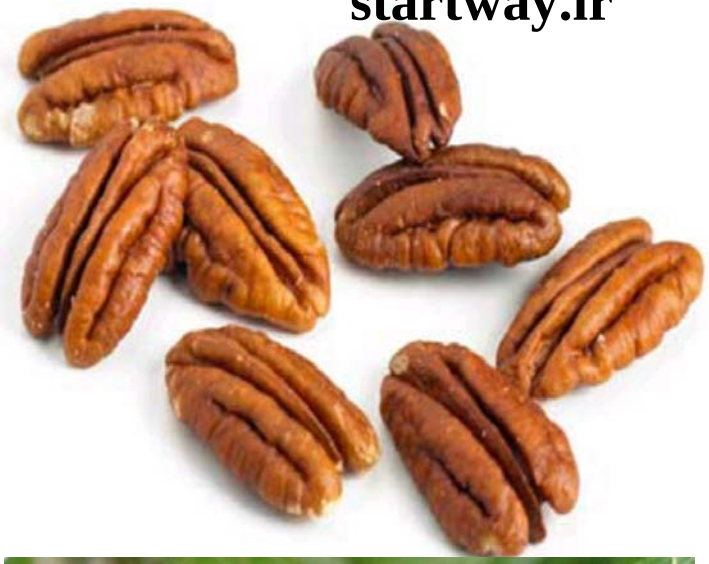



startway.ir
startway.ir





startway.ir

startway.ir
startway.ir

(۱) بامبو :

گیاه بامبو یا خیزران (bamboo) از قدیم الایام در خدمت بشر بوده و پیشینه و سابقه تاریخی طولانی در زندگی انسان ها داشته ، آنقدر این گیاه به انسان نزدیک است که در خرافه ها و باورهای آنان نفوذ کرده است ، ۵۰ سال پیش در زمان سلطنت رضاشاه یک تیم چینی برای آموزش ایرانیان به لاخیجان آمدند و اولین مزرعه کشت بامبو در ایران را ایجاد کردند ، هنرمندانی هم تربیت شدند که قادر بودند با بامبو لوازم و وسایل خانگی زیبایی تولید کنند که هنوز بقایای آن هنرمندان در ایران وجود دارد . امروزه بامبو در رنگ های زیادی تولید می شود ، رنگ های طلایی ، سبز ، زرد و مشکی است و در قطرهای مختلف وجود دارد ، از ویژگی های جالب آن مقاومت و دوام بی حد آن است که هیچ آسیبی به بامبو وارد نمی شود و امروزه در صنایع گوناگون مانند : مبلمان های گرانقیمت ، دکوراسیون های زیبا ، لوازم التحریر و لوازمرومیزی بسیار کاربرد پیدا کرده و صنایع پایین دستی بامبو بی شمار و بسیار متنوع و با ارزش است ، امروزه تجارت بامبو در جهان تجارت بزرگ و پول آوری محسوب می شود .



startway.ir
startway.ir

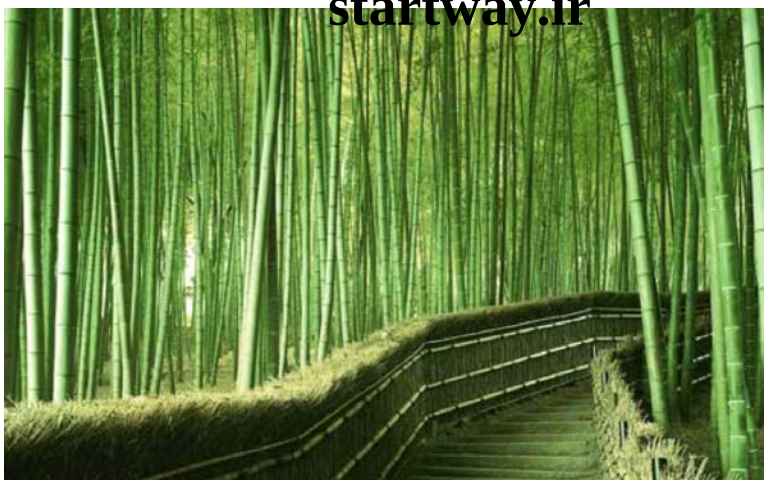

(۲) استویا :

نام این گیاه استویا (stevia) است این گیاه بومی جنوب آمریکاست یکی از ویژگی های منحصر به فرد این گیاه این است که ۱۵۰ تا ۴۰۰ برابر از شکر شیرین تر است ، میلیون ها نفر در نقاط مختلف دنیا از استویا استفاده می کنند و هیچ گزارشی از بیماری در اثر استفاده از آن وجود ندارد، استویا هم فاقد کربوهیدارت است و هم فاقد کالری است و این موضوع خودش یک ویژگی مهمی است که کمک به بیماران قندی می کند و همچنین مصرف آن چاق کننده نیست ، مصارف بی شماری در مورد استویا وجود دارد که متأسفانه هنوز در ایران وارد نشده است و به زودی برای این گیاه بازار خوبی را در ایران شاهد خواهیم بود .

startway.ir

startway.ir
startway.ir



(۳) اسپیرولینا :

از جمله جلبک هایی که مورد توجه جهان قرار دارد ، جلبک اسپیرولینا است اخیراً سازمان ملل متحد جهانیان را به تولید و پرورش اسپیدولینا دعوت کرده که برای کشورهای فقیر به عنوان مواد غذایی مورد استفاده قرار بگیرد که به صورت قرص درمی آید و به عنوان یک وعده غذایی به آن کشورها فرستاده می شود . اسپیدولینا سرشار از پروتئین ، کروم و انواع ویتامین هاست و در آبهای معدنی تولید می شود ، در آبهایی که Ph حداقل ۹ دارند در جاهایی که آب معدنی نیست میتوان مزارعی فلزی ایجاد کرد به ضخامت ۲ سانتی متر که با تانکر این آب را در این مزارع بریزیم و اسپیدولینا تولید کنیم . رفتن به سایت iimsam.org برای آشنایی بیشتر و در مناطقی که آبهای معدنی دارند به کشت و پرورش گیاه بپردازید ، سازمان ملل ۳ ماه آموزش رایگان و وام بین المللی می دهد تا افراد بیشتری به کشت این جلبک وارد شوند .

startway.ir

startway.ir


SPIRULINA
100% Pure & Natural
Net Weight : 50gr(100x500mg)
SPIRULINA
100% Pure & Natural
100 Tablets x 500
QSM



startway.ir
startway.ir



(۴) رازک :

رازک یا Humulus lupulus یا Persian poder این ها نام هایی است که به این گیاه داده اند ، گیاه رازک یک گیاه دو پایه است و در شمال ایران و استان گلستان به وفور یافت می شود و گاهی این گیاه به طول ۳۰ متر از درختان بالا می رود و گل هایی که در تصویر مشاهده می کنید محصول این گیاه است ، رازک در صنایع غذایی به خصوص در عصاره های جو و گندم مثل ماءالشعیر یا آب جو به عنوان نگهدارنده استفاده می شود ، مزه تلخی که در ماءالشعیر متوجه میشوید رازک است که به عنوان یک ماده نگه دارنده ی تواند مالتوز و قندهای ظریف را حفظ کند، این گیاه به عنوان پودر ایرانی در جهان معروف است و کیلویی ۴۰ دلار به ایران وارد میشود در صورتی که پشینه تاریخی آن متعلق به ایران است و اگر ما بتوانیم این گیاه را تولید و تکثیر نماییم و میوه این گیاه را به صورت کیک یا پودر درآوریممیتوانیم در صنایع غذایی گام بزرگی برداریم و با توجه به قیمتی که این گیاه دارد از نظر اقتصادی نیز به صرفه است .

startway.ir
startway.ir





startway.ir
startway.ir



(۵) درخت گوجه فرنگی :

توجه شما را به درخت گوجه فرنگی جلب می کنم ، این درخت که ۱۲ متر طول دارد می تواند سالیان درزا شاید بیش از صد سال به شما گوجه فرنگی بدهد ، متأسفانه از ین درخت هیچ نشانی در ایران نیست و امیدوارم که به زودی این درخت در ایران کشت بشود و علاقمندان به گوجه فرنگی از این روش جدید و بی نظیر بهره مند شوند . گرچه درختی گرمسیری است ولی تا ارتفاع ۱۰۰۰ متر کشت می شود . مقاومت : تا دو درجه سانتی گراد . میوه شبیه به تخم مرغ به رنگ قرمز با مزه گوجه فرنگی ، به اندازه ۴ تا ۶ سانتی متر طول و ۳ تا ۵ سانتی متر ضخامت می باشد . چون اندازه درخت کوتاه و متوسط است لذا کشت ن در گلخانه ها هم میسر می باشد . درخت نیاز به سمپاشی زیاد در زمان رشد و بهره دهی دارد .

startway.ir
startway.ir

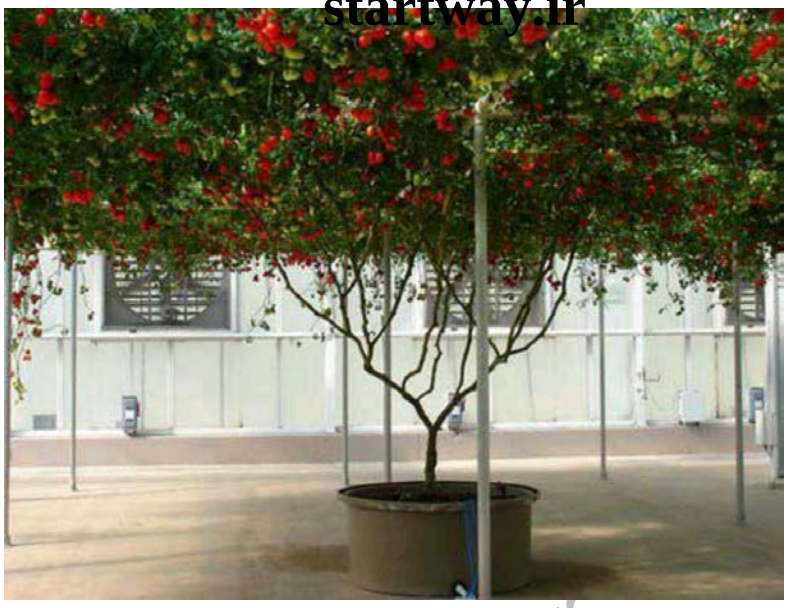



startway.ir

startway.ir
startway.ir

(۶) ختمی درختی:

غیر از گل ختمی که همه ما با آن آشنا هستیم و در باغچه ها و در طبیعت در رنگ های مختلف وجود دارد یک نوع ختمی دیگری هست به اسم ختمی درخت . ختمی درخت که یک درختچه ای به ارتفاع ۳ تا ۴ متر می شود و در اکثر نقاط گرمسیری جهان و جنوب کشور ما قابل کشت است علاوه بر زیبایی و خواص دارویی آن به عنوان چای ترش نیز معروف شده است ، در واقع برگ های گوشتی این گیاه را بعد از خشک کردن برای عرضه آماده می کنند این گیاه جنبه زینتی داشته و به طور گسترده به خاطر گل های زیبایش کاشته می شود البته جزء گیاهان دارویی نیز محسوب می شود و خواص بسیار زیادی دارد . قسمت مورد استفاده گیاه ، ریشه ، گل و برگ آن است .



startway.ir



(۷) سوخت گیاهی :

استفاده از سوخت های فسیلی مشکل های زیادی دارد در کره زمین ایجاد کرده است از جمله گرمایش و آلودگی آن و ... ، از این رو امروزه سوخت های گیاهی به تدریج دارد جای سوختهای فسیلی را می گیرد ، از جمله گیاهانی که جایگزین مناسبی برای تولید سوخت گیاهی هستند ذرت خوشه ای شیرین (sweet sorghum) است ، از این گیاه برای تولید الاکل و محصولات جامبی استفاده می شود به عنوان مثال از میوه این گیاه نان تولید می شود از اندام آن برای تولید نئوپان و کاغذ استفاده می شود از قند موجود دراین گیاه برای تولید اتانول به کار میرود . این گیاه را می شود دوبار در سال کشت و برداشت کرد و برای ۳۰ میلیون گالن در سال حدود ۳۰ هزار هکتار و ۵ هزار نیرو لازن است و می توان پروژه ای را برای تولید این گیاه در نظر گرفت چون آینده سوخت های پاک همین گیاه است .

startway.ir

startway.ir
startway.ir

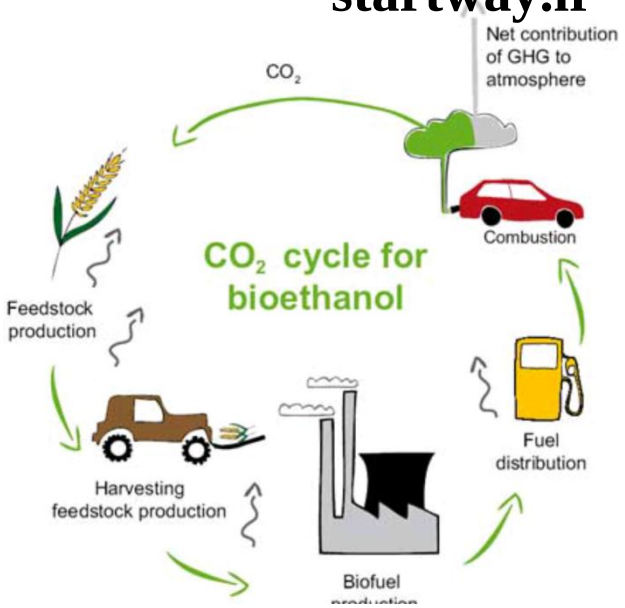



startway.ir

startway.ir
startway.ir





startway.ir
startway.ir



(۸) درخت پالونیا :

درخت پالونیا با نام علمی (paulownia tomentosa) ، درختی زینتی و بسیار زیبا از خانواده paulowniae می باشد که بومی مرکز و غرب چین است . این درخت امروزه به طور گسترده در آمریکا کاشته می شود . حدوداً ، ۱۰ سال است که پالونیا وارد کشور ما شده و در استان گلستان کاشته می شود . این درخت به دلیل گل های زیبا و خوشه مانندی که دارد ، درخت زینتی بسیار محبوبی به شمار می آید و به وفور در پارک ها و باغ ها کاشته می شود و جایزه انجمن شاستگی باغ انگلستان را از آن خود کرده . از ویژگی های درخت پالونیا می توان به موارد زیر اشاره کرد : (۱) مقاومت به کم آبی (۲) مقاومت به خاک های آهکی و گچی (۳) مقاومت به خاک های با زهکشی بد (۴) مقاومت به دود و هوای مناطق صنعتی

پالونیا از درختان خیلی مناسب برای جنگلکاری سریع ، توسعه فضای سبز شهر و روستا و کشت توأم با انواع گیاهان زراعی رایج است . درختان سریع الرشد پالونیا تحت شرایط مناسب در سن ۶-۵ سالگی به بهره برداری می رسد .در شرایط عادی یک درخت ۵ ساله پالونیا بیش از ۱۵ متر و قطر برابر سینه آن ۴۰-۳۰ سانتی متر و حجم چوب قابل استفاده آن ۳ تا ۵ متر مکعب خواهد بود و از سال پنجم مورد بهره برداری صنعتی قرار می گیرد .

startway.ir
startway.ir





startway.ir

startway.ir
startway.ir





startway.ir
startway.ir

(۹) عدسک آبی :

عدسک آبی یا duck weed یا lemna ، این گیاه در آبگیرها ، باتلاق ها و نیزارها و کلاً در جاهایی که آبگرفتگی وجود دارد رشد می کند ، برخی از هموطنان ما به عنوان یک گیاه مزاحم آن را دور می ریزند چون از ارزش ها و ویژگی های این گیاه بی اطلاع اند .

عدسک آبی گیاهی است که به سرعت رشد می کند . این گیاه بالغ بر ۶۰ درصد پروتئین دارد و یک غذای ارزشمند برای انسان و حیوانات است و در استان های خوزتان ، کردستان ، گیلان و مازندارن به صورت فراوان و رایگان وجود دارد ، امروزه عدسک را در دنیا به صورت قرص و کپسول ، کرنفلکس ، کنسرو و ... در سوپر مارکت های دنیا عرضه می شود و از این گیاه برای کسانی که ماهیان تزیینی تولید می کنند استفاده می شود ، چون پروتئین این گیاه چاق کننده نیست می شود به جای گوشت بدون نگرانی از آن استفاده کرد ، این غذای بسیار مناسبی برای مرغداری هاست ، مرغ هایی که با عدسک تغذیه می شوند هم وزنشان و هم رشدشان بیشتر از سایر مرغ هاست . از ویژگی های دیگری که این گیاه دارد لجن خوار بودن آن است ، این گیاه قادر است مدفوع و ادرار را تبدیل به آب آشامیدنی بکند ، در بعضی از ساختمان ها مخازنی تعبیه می کنند و تمام فاضلاب را به آنجا می فرستند و عدسک را به آن اضافه می کنند و بعد از ۲۴ ساعت تمام این فاضلاب تبدیل به آب تمیز می شود . در جاهایی که لجنزار و آلودگی وجود دارد اگر عدسک بپاشیم نه تنها آن آلودگی و بوهای نامتبوع از بین می رود بلکه یک فضای سبز زیبا به وجود می آید . در نتجه می توانیم از عدسک که در کشور ما به صورت رایگان وجود دارد برای مصارف زیادی استفاده کنیم .

startway.ir

startway.ir
startway.ir





startway.ir
startway.ir

(۱۰) گاماروس :

گاماروس ازخار پوستانی است که جزو دسته ناجور پایان قرار می گیرد ، زمانی که دریای خزر را به وگلا وصل کردند باعث شد که گاماروس از وگلا به دریای خزر وارد شود و چون جنوب دریای خزر جای مناسبی برای تکثیر این جانور است به شدت خیلی زیادی این جانور رشد پیدا کرده است ، به نحوی که بیش از ۶۴۰ میلیون تن گاماروس در دریای خزر زندگی می کند . این جانوران که اسیدهای آمینه خیلی ویژه ای را دارند مورد استفاده برای تولید لوازم آرایش یا کود یا غذا برای ماهیان پرورشی و لاک پشت است به طوری که شرکت های فرانسوی اکنون در ایران طرحی را ارائه دادند برای جمع آوری این جانور ، این جانور فاصله ی ۳۰ متری ساحل زندگی می کند و جمع آوری آن می تواند از پروژه های پولساز باشد .

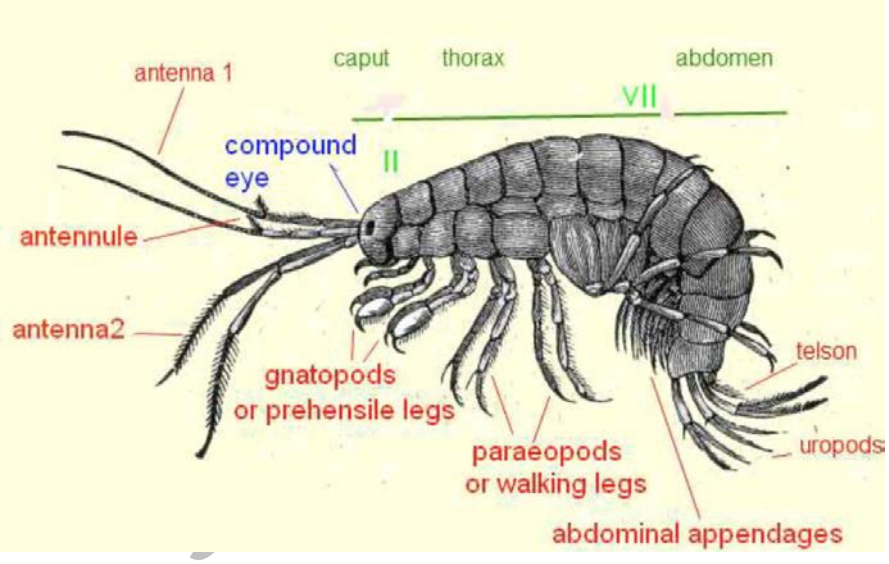

startway.ir
startway.ir







startway.ir
startway.ir







startway.ir
startway.ir

(۱۱) ضایعات میوه:

امروزه ما شاهد هستیم کارخانجاتی که آب میوه می گیرند انباشت بزرگی را از پوست موه به عنوان ضایعات در کنار خودشان دارند که به عنوان یک مشکل برای کارخانجات است مثلاً آبلیمویی که در شیراز گرفته می شود صدها تن پوست لیمو ، کارخانه تولید کمپوت صدها تن پوست سیب ، کارخانه آب میوه گیری مثل پرتقال صدها تن از پوست این میوه ، تا به امروز از این موضوع به عنوان یک مشکل صحبت کرده این و کارخانه ها همواره نگران از بین بردن آنها بودند . مشاهده می کنیم که کشورهای اروپایی پوست میوه ها را به صورت پودر در میآورند و در کشور ما ۳۰ تا ۵۰ یورو می فروشند یعنی از ضایعات میوه ها استفاده کرده و از آنها پودر تهیه می کنند و در مصارف مختلف مانند غذایی و شیرینی سازی ، نوشابه و چای استفاده می کنند ، این زمینه وجود دارد که ما پوست میوه را جمع آوری کنیم و پودر کنیم و برای عرضه آماده کنیم . از دیگر ضایعات میوه ، خود میوه هایی است که در بازار یا میدان بارها پوسیده یا خراب می شوند و یا کشاورز به دلیل اقتصادی نبودن آنها را نمی چیند ، می توان این نوع میوه ها را با ماشین خانگی تبدیل به برگه کنیم و در بسته بندی های زیبا برگه خشک میوه ها را عرضه کنیم ، این برگه ها در مغازه ها کیلویی ۲۰ هزار تومان به فروش می رسد در حالی که مواد اولیه آن به صورت رایگان با قیمت خیلی ارزان در اختیار ماست .



startway.ir

startway.ir
startway.ir



startway.ir





startway.ir
startway.ir







startway.ir

startway.ir

(۱۲) سیب زمینی قرمز :

سیب زمینی قرمز یا (sweet potato) دقیقاً شبیه همان سیب زمینی است که در ایران به طور فراوان کاشت می شود ، به کشاورزانی که در کاشت سیب زمینی مشغولند توصیه می شود بخشی از کشتشان را به سیب زمینی قرمز اختصاص دهند که هم یک نوآوری برای کشور باشد و هم محصول جدیدی به بازار عرضه شود و این سیب زمینی که شیرین تر از سیب زمینی های معمولی است می تواند بازار خوبی داشته باشد .





startway.ir







startway.ir

(۱۳) بیدها :

بیدها (withy) از جمله درختانی هستند که به سادگی و رشد سریع تکثیر می شوند ، آنچه که ما در ایران به عنوان بید سرخ می شناسیم در گل فروشی ها به صورت شاخه های بلند و قرمز رنگ برای گل آرای استفاده می شود و در صنایع دستی برای بافت سبد و دکوراسیون نیز کاربرد دارد ، اما باید بدانیم که بیدها دارای رنگ های مختلف هستند بید سیاه و بید طلایی از جمله آن است و چون در اکثر نقاط ایران این درخت قابل کشت و تولید است امیدواریم که یک روزی بیدهای طلایی و بیدهای سیاه همبه تولید انبوه برسند و کار نو و زیبایی را به کشور اضافه کنیم .



startway.ir
startway.ir





startway.ir

startway.ir
startway.ir



(۱۴) استفاده از پشت بام :

اکثر جوانانی که به کار کشاورزی علاقمند هستند و زمین و فضایی برای این کار ندارند در برخی از کشت ها می توان از پشت بام خانه ها استفاده کرد این روش که (roof garden) نام دارد در اکثر کشورها متداول شده است و خانواده ها پشت بامشان را تبدیل به مزارع کرده اند و برخی از مایحتاجشان را از انجا جمع آوری می کنند و یا اوقات فراغتشان را در چنین فضایی سپری میکنند. ما هم می توانیم پشت بام خانه هود را تبدیل به مزارعی کنیم و برخی از ایده هایی را که ارزش افزوده بالایی دارند در آن اجرا کنیم .

startway.ir
startway.ir



(۱۵) گلخانه :

یکی از روش های کشاورزی استفاده از گلخانه ها است ، گلخانه هایی که به دلیل غیراقتصادی بودن تعطیل و رها شده اند و یا زیان دیده هستند ، با توجه به تولید محصولات جدید که دارای ارزش های بالا و برای اولین بار در کشور هستند می توانیم با مشارکت گلخانه داران این فعالیت را آغاز کرد و از فضای گلخانه برای محصولاتی استفاده کرد که دارای ارزش افزوده بسیار بالایی نسبت به کشاورزی سنتی باشند . مثلاً در گلخانه ها می شود به تکثیر قلمه یا نهال ، تولید بذر و کشت گیاهانی که در صنایع گوناگون قابل استفاده هستند پرداخت .

startway.ir

startway.ir
startway.ir





startway.ir

startway.ir
startway.ir



(۱۶) ظرفیت خالی کارخانجات :

استفاده از ظرفیت خالی کارخانجات یک پتانسیل و زمینه بسیار گسترده ای را برای مردم ایران به وجود آورده است ، امروزه هزاران کارخانه در کشور ما وجود دارند که ظرفیت خالی دارند یعنی ممکن است ۵۰ تا ۷۰ درصد فعال باشند و مابقی ظرفیت آنها به دلیل اقتصادی نبودن تولید خالی می ماند . پس ما می توانیم با مراجعه به این کارخانجات ایده و فکر مورد نظرمان را با آنها در میان بگذاری و آنها در مقابل دریافت دستمزد آن فراورده را برای ما تولید کنند ، طبیعی است وقتی کارخانه ای می خواهد محصولی را برای ما تولید کند با اخذ مجوز از سازمان مربوطه و برند شخصی خودمان باید انجام شود ، این روش را سالهاست برندهای بزرگی مثل سونی انجام می دهند . بعد از تولید محصول توسط کارخانه با پخش و توزیع و فروش این محصولات چنانچه موفقیت داشتید برای تولیدان بیشتر اقدام کنید و در واقع کارخانه ای در اختیار دارید که مسئولیت نگه داری و هیچ یک از هزینه های آن بر عهده شما نیست و ریسک شما بسیار پایین می آید .

Startway.ir

startway.ir
startway.ir





(۱۷) غذای حیوان خانگی :

ضایعات کشاورزی علاوه بر ضایعاتی که بر جنبه های گوناگون مصرفی دارند می توان به غذای حیوانات خانگی نیز اشاره نمود مثلاًغذای سگ را می توان با استفاده از ضایعات طباخی ها و پودر استخوان و ژلاتین به روش ساده ای فراهم نمود و بسته بندی کرد . اکنون غذای حیوانات خانگی جزو واردات کشور ما است .

startway.ir
startway.ir





startway.ir
startway.ir





(۱۸) تولید خانگی :

استفاده از ماشین های کوچک خانگی برای تولیداتی که ریشه در کشاورزی دارند از جمله روش هایی است که امروزه به طور گسترده ای در دنیا متداول شده است یعنی ما می توانیم با استفاده از ماشین های کوچک و خانگی اوقات فراغت خود و خانواده خود را فراهم و حتی به عنوان شغل به آن نگاه کنیم و اقتصاد خود را بهبود بخشیم . ماشین تولید نان بستنی ، لبنیات ، اسکاج ، پشمک ، دستگاه اسلایسر میوه و هزاران ایده دیگر از جمله آن است . اگر قصد گرفتن مجوز تولید را داریم با رفتن به سایت مشاغل خانگی در آنجا ثبت نام کنیم و بعد از بازدید بازرسان سازمان برای مجوز اقدام کنیم .

startway.ir
startway.ir





startway.ir
startway.ir









startway.ir
startway.ir

(۱۹) میوه بدون شاخه :

از آنجایی که کاشت میوه های مختلف دردسرهای خودش را دارد و هزینه و وقت و فضای زیادی را دربر می گیرد و از طرف دیگر به صرفه نبودن از نظر اقتصادی ، باغداران همیشه گله و شکایت دارند ، حال آنکه مشکل از روش کشت سنتی آنهاست ، امروزه نهال هایی در اروپا وجود دارد که به جای چند متر فضا درختانی مثل سیب ، گیلاس ، و یا گلابی در فاصله ۳۰ سانتی متری از هم کاشته می شوند و جالب است که روی پشت بام ۱۰۰ متری می توان به اندازه یک هکتار زمین ، میوه کاشت . و این موضوع می تواند سود زیادی را نصیب باغداران کند .



startway.ir
startway.ir

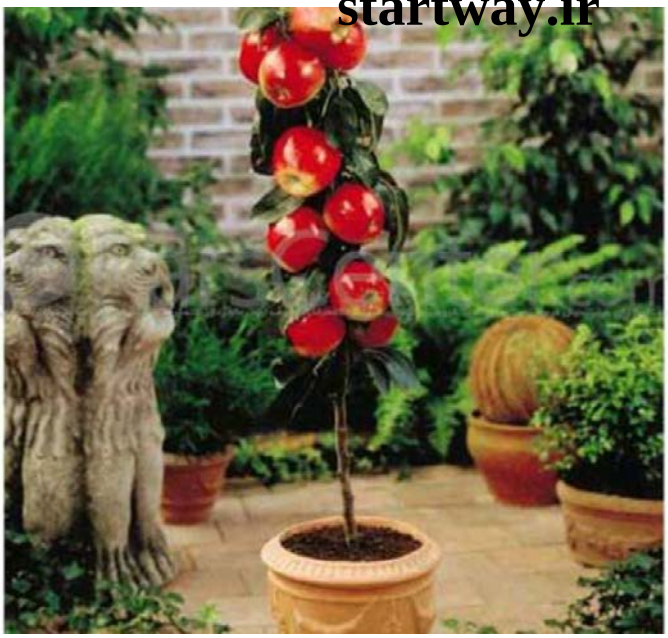



startway.ir
startway.ir



(۲۰) صیفی های جدید :

تولید و تکثیر صیفی های جدید علاوه بر جنبه تزیینی که در غذا دارد .کاری نو و پدیده ای جدید در کشور ما است . در تصاویر زیر بادمجان سفید یخچال ، گوجه فرنگی زرد ، لوبیا به طول یک متر ، بلال ۳ سانتی و عروسک پشت پرده و بسیاری دیگر از صیفی جات جدید که هنوز در ایران وارد نشده است ، فرض کنید که اگر هر ایرانی حتی یکبار از این صیفی های جدید استفاده کند چه درآمد بالایی این کار دارد ، ولو اینکه هر کس که این سبزیجات جدید را امتحان کند بدون شک شیفته زیبایی و طعم آن می شود .

startway.ir

startway.ir
startway.ir





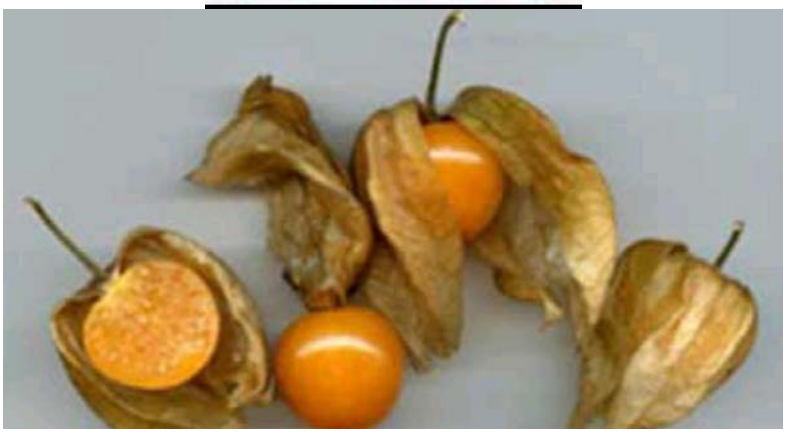

startway.ir
startway.ir





startway.ir
startway.ir

(۲۱) کشت ماکادمیا :

از نظر اقتصادی نه تنها ماکادمیا گرانترین و مرغوب ترین خشکبار جهان است ، بلکه هزینه های نگهداری آن بسیار اندک است . قیمت خشکبار ماکادمیا در جهان در سال های اخیر به طور معناداری افزایش پیدا کرده است . به طوری که در حال حاضر قیمت آن در استرالیا در هر کیلوگرم به صورت فله افزایش پیدا کرده است . لازم به ذکر است که این قیمت ها برای ماکادمیای با پوسته است و مغز ماکادمیا به صورت خالص ۴۰ تا ۸۰ درصد گرانتر است . میزان صادرات ماکادمیا در سال ۲۰۰۱ از کشور استرالیا ۲۷/۳۰۰ تن ، گواتمالا ۹۰۰۰ تن ، کنیا ۶۰۵۰ تن، جنوب آفریقا ۱۰۴۰۰ تن و آمریکا ۴۳۰۰ تن بوده است . برزیل و کاستاریکا از دیکر صادرکنندگان ماکادمیا هستند . استرالیا یکی از مهمترین تولید کنندگان ماکادمیاست به طوری که ارزش ماکادمیای داخلی و صادراتی استرالیا برابر ۱۰۰ میلیون دلار است . ایران و به ویژه شمال کشور و مناطق آب و هوای مشابه شمال کشور ، مناطق بسیار مساعدی برای تولید فندق استرالیایی است . بررسی شرایط آب و هوایی و دمای ۲۰ سال اخیر استان های شمالی ایرن ، نشام می دهد در صورت کشت نهال ماکادمیا در این مناطق ، محصول بهترین از آنچه که در استرالیا تولید می شود ، به دست خواهد آمد . در واقع به دلیل کم بودن هزینه های نگهداری و بی نیازی این درخت به آبیاری ، همچنین مقاومت آن نیست به آفات و بیماری ها با ورود در سطح کلان به باغات شمال کشور ، شاید بتوان خلاء های را که در تولید برخی مرکبات به وجود آمده به خوبی برطرف کرده و با افزایش درآمد کشاورزی ، موجبات رشد و توسعه بیشتر را فراهم آورد .

(۲۲) تولید پودر گوجه فرنگی :

پودر گوجه فرنگی محصولی است که زمان زیادی از تولید آن در کشور نمی گذارد ودر همین مدت هم توانسته جای خود را در بازار باز کند . زیرا این پودر به دلیل داشتن وزن و حجم کمتر نسبت به سایر فراورده های گوجه فرنگی ، باعث سهولت و صرفه جویی در حمل و نقل و بسته بندی شده و ماندگاری و عمر مفید بیشتری دارد . از طرفی برخی آنتی اکسیدان های موجود در گوجه فرنگی طی فرآیند تولید رب از بین می رود اما این مواد در پودر گوجه حفظ شده و از بین نمی روند . از درباز گوجه فرنگی در سفره ایرانیان جا داشته است . در چند سال اخیر که پودر گوجه فرنگی روانه بازار شد است با استقبال ذائقه ایرانیان مواجه شده و دارای مزیت های نسبی در مقایسه با گوجه فرنگی تازه و

startway.ir
startway.ir
رب گوجه و دیگر محصولات آن می باشد و در عین حال خواص این گیاه در پودر ، بیشتر از سیر محصولات آن حفظ و نگهداری می شود . با توجه به توضیحات بالا و افزایش تقاضا برای پودر این گیاه به عنوان مواد اولیه مصرفی در انواع کارخانجات غذایی می باشد . لذا از بازار مناسبی برخوردار خواهد بود .

(۲۳) تولید چای کیسه ای :

مجموعه گیاهان دارویی مورد مصرف روز ، به عنوان منبع اصلی مواد شفابخش مورد استفاده قرار می گرفت . تا آنکه پس از به بازار آمدن داروهای شیمیایی استفاده از مواد بیعی نذکر به طور چشمگیری کاهش یافت . ولی در سال های اخیر ، آشنایی علمی و بنیادی اشان با خواصی و آثار مفید مواد دارویی طبیعی ، مجداً موجبات استفاده روزافزون از آنها را فراهم آورده است . به همین دلیل در عموم کشورهای پیشرفته ، مراکز تحقیقاتی خاصی گیاهان داروی تأسیس گشته است که هر روزه مواد مؤثرمتعددی را در گیاهان به همراه اثرات مطلوب آنها شناسایی و معرفی می کنند . بنابراین طرح توجیهی مزبور نیاز و ضرورتاجرای پروژه را ثابت می کند . محصول این طرح در بازار به نام های دیگری مانند چای کیسه ای گاهی یا دمنوش های گیاهی نیز خوانده می شود . گیاهان دارویی از دیر زمان مورد مصرف بشر بوده است و به علت خواص دارویی و شفابخش آنها همواره مورد توجه بوده اند و به صورت های مختلف اعم از دم کرده ، پودر شده ، ضماد ، خیسانده و ... استفاده شده و هم اکنون نیز استفاده می شوند ، کرآیسیک یافت شده در طرح بسته بندی انواع دم نوش گاهی و میوه ای ۷۴۹۵۴۱۲۳۹۹ است .

(۲۴) تولید قندهای طعم دار :

فراروی مواد غذایی همواره یکی از بهترین فرصت ها برای اهالی کسب و کار است ، این حوزه با توجه به مصرف روزانه و بازاری که همیشه مشتری دارد می تواند پله ای برای پرتاب به سوی پیشرفت های عظیم باشد . امروزه در جهان شرکت ها و افراد مختلفی در حال رقابت تنگاتنگ در زمینه فراروی مواد غذایی هستند و خلاقیت در این بخش در سطح جهانی می تواند اشاعه یابد . این بار می خواهیم فرصت های مناسب شغلی برای کسانی که به خلاقیت در فراروی مواد غذایی علاقه دارند در سطح کارخانه و مشاغل خانگی بررسی کنیم . این سطح از کار در قالب مشاغل خانگی در حال حاضر دارای پتانسیل های زیادی برای فعالیت است که در ادامه شرایط سرمایه گذاری در آن بررسی می شود . پس

startway.ir
startway.ir
از آن نسل جدید قندهای طعم دار در بازار پدیدار شدند که توجه بسیاری از مصرف کنندگان به انواع این قندها جلب شد و البته بازار این کار همچنان پتانسیل های بسیاری برای کار دارد . قندهایی با طعم خرما ، نعنا ، دارچین ، زعفران و لیمو در بازار امروز تولید می شوند که می توان آینده بازار قند را به سمت این خوشمزه های رنگی سوق داد ، چرا که مزیت های این قند می تواند آن را جایگزین قندهای معمولی در سفره ها کند . اگر بخواهید در قالب نشاغل خانگی به این کار بپردازید یک فضای ۲۰ متری برای کار کافی است . در ین صورت باید مشتری های خود را به صورت می رود و در محل زندگی و چند فروشگاه اطراف پیدا کنید . دستگاه های کوچک خانگی معمولاً ۲۰۰ کیلوگرم در ساعت قند خرد می کنند که حدود ۴ میلیون تومان قیمت دارند ، طعم دار کردن قندها هم که به صورت سنتی و در سینی های بزرگ صورت می گیرد و هزینه چندانی ندارد . برای بسته بندی محصول هم حدود ۲ میلیون تومان سرمایه نیاز دارید تا یک دستگاه پرس خریداری کنید و به وسیله ی آن بسته های ۵۰۰ گرمی و یک کیلوگرمی قندها را بسته بندی کنید .

دستگاه های قند خرد کن خانگی به طور میانگین از یک تن قند ۸۸۰ کیلوگرم قند خرد شده تولید می کنند و مابقی محصول را که به صورت خاک قند می شود باید به قنادی ها بفروشید و از ضایعات این کار هم درآمد کوچکی کسب منید .

(۲۵) روغن کشی از دانه های روغنی :

روغن گیری کلدپرس فشردن دانه روغن بدون حرارت می باشد که روغن حاصله عاری از هرگونه افزودنی و یا نگهدارنده شیمیایی است که در قدیم به روش عصاری معروف بوده است . کلدپرس دقیق ترین عملیات روغن گیری است به گونه ای که می توان بیشترین مواد مؤثر همچون ویتامین e و اسیدهای چرب غیراشباع یگانه و چندگانه را به همراه روغن از دانه استخراجی نمود . شرط لازم و کافی برای تولید روغن های کلدپرس بدوننقص و با طعم خوب ، انتخاب دقیق ترین دانه های روغنی است . در طی این عملیات روغن روان دارای حرارتی معادل زیر ۴۰ درجه سانتی گراد است ، این گرمی تقریباً به اندازه همان حرارتی است که دانه های روغنی در کشورهای موطن خود در اثر تابش حرارت آفتاب متحمل می شوند . روش مذکور از همان دانه های روغنی تمیز شده در روش Hot-pressing بدون هیچ گونه عمل آوری بهره می گیرندت دانه های سرد وارد اکسترودر شده‌ت و کلیه

startway.ir
startway.ir
عملیات لازم در اکسترودر محاسبه و کنترل های لزمه از قبیل خود حرارتی توسط دستگاه صورت می پذیرد .

میزان سرمایه لازم جهت احداث کارگاه به روش کلدپرس با ظرفیت حداکثر ۸۰۰ کیلوگرم ورودی در ساعت به شرح ذیل می باشد : میزان فضای مورد نیاز : کار کردن با این دستگاه به فضایی کوچک نیاز دارد . حداقل فضای مورد نیاز ۱۲ مترمربع می باشد . میزان برق مورد نیاز : حداقل برق مورد نیاز برای یک دستگاه ۱۵۰۰ وات می باشد . (کمتر از یک جاروبرقی) .

(۲۶) پرورش توت فرنگی گلخانه ای :

کشت بدون خاک یا کشت هیدروپونیک گونه ای از کشت است که در ان برای تولید محصول به هیچ وجه از خاک استفاده نمی شود . در این روش بذر گیاه در یک بستر بدون خاک کاشته می شود و مواد غذایی مورد نیاز از طریق سیستم آبیاری و به صورت محلول گیاه داده می شود . اگر قصد احداث و راه اندازی چنین کاری دارید باید بدانید گلخانه کمتر از ۵۰۰۰ متر برای این کار توجیه اقتصادی ندارد بنابراین اگر فرض را بر فضای ۵۰۰۰ متری گلخانه بگذاریم شما به ۵۰۰۰ متر زمین نیاز دارید ، بنابراین نخستین مسئله ای که با آن مواجه می شوید تهیه زمین مورد نظر است . با توجه به قیمت متفاوت زمین در مناطق مختلف این موضوع به شما واگذار می شود . که پس از ساخت گلخانه می توان توت فرنگی را به روش هیدروپونیک کشت کرد که در این روش بازدهی و درآمد بالاتر از روش های معمولی است .

(۲۷) بسته بندی و فرآوری گیاهان دارویی :

امروزه اهمیت گیاهان دارویی در سطح جهان بر کسی پوشیده نیست . میلیون ها نفر از مردم جان در زمینه کشت ، برداشت فراوری و سایر جنبه های گیاهان دارویی فعالیت دارند . به طوری که فقط در کشور چین ۱۰۰ میلیون نفر به کار گیاهان دارویی اشتغال دارند . برآورد می شود ۷۵/۰۰۰-۳۰/۰۰۰ گونه گیاهی در زمین یافت شود و این در حالی است که کمتر از یک درصد این گونه ها شناسایی و ثبت شده اند . بر اساس آمار سازمان بهداشت جهانی بیش از ۸۰ درصد از مردم جهان برای درمان انواع بیماری ها از ۲۰۰ گونه گیاه دارویی متداول در جهان مصرف می کند . استفاده از گیاهان دارویی سبب شده است تا میزان گیاهان دارویی در کشورهای توسعه یافته روز به روز افزایش یابد ، به طوری که واردات گیاهان دارویی (گیاهان معطر شامل آن نمی شود) از ۳۵۵ میلیون دلار در سال ۱۹۷۶ به ۵۱/۵

startway.ir
startway.ir
دلار در سال ۲۰۰۲ رسید و تا سال ۲۰۵۰ بالغ بر ۵ تریلیون ولار خواهد رسید . میزان واردات گیاهان دارویی در کشورهای مختلف نظیر ژاپن ، آلمان ، سوئیس و کانادا روز به روز در حال افزایش است .

(۲۸) کشت کتیرا :

کتیرا از گیاه گون گرفته می شود و به عنوان نرم کننده ، سوسپانسیون و چسباننده در صنایع دارویی ، غذایی ، آرایشی و بهداشتی استفاده می شود . این ماده صمغی است بی بو به رنگ سفید تا کرم که از ایجاد شکاف در ساقه گیاه خودروی گون به دست می آید ، در ایران ۷۰۰ گونه گیاه گون وجود دارد که تنها از ۱۲ نوع آن کتیرا گرفته می شود . رویشگاه این گیاه کوهستان ها و کوهپایه ها است اما ساکنان این مناطق به ویژه عشایر متأسفانه از این گیاه با ارزش به عنوان سوخت استفاده می کنند و به همین جهت گونه های مختلف آن در معرض تهدید قرار دارد . تولید این محصول می تواند یکی از راهکارهای بهره وری مناسب از منابع طبیعی باشد و ترویج آن به حفظ پوشش گیاهی و درآمدزایی ساکنان مناطق کوهستانی کمک می کند . این گیاه ارزش صادراتی بسیار بالایی دارد به طوری که در سال گذشته ۱۰۰ تن گتیرا به ارزش ۶ میلیون دلار فقط از استان اصفهان به کشورهایی نظیر آلمان ، انگلستان و امارات متحده عربی صادر شده است . وقتی که با وجود خام فروشی این محصول ارزشمند یک چنین درآمد سرشاری نصیب می شود تصور کنید که اگر جوانان ما بجای لعن فرستادن بر زمین و زمان به دلیل بی کاری و بی پولی و منتظر آگهی های استخدامی ماندن آستین همت بالا بزنند و با تحقیق و تلاش به پرورش و تولید این ماده بپردازند و صنایع تبدیلی آن را با تحقیق و دانش ایجاد کنند دیگر چه ثروت بی نظیر و پایداری را ایجاد می کنند .

(۲۹) کشت بادام زمینی :

بادام زمینی محصولی است که در مناطق حاده و در مناطق معتدل زمین قابل کشت و کار است و هدف اصلی از کاشت آن در جهان استحصال روغن است . ولی متأسفانه در ایران ۹۵ ٪ از موارد کشت و کار آن به منظور تولید آجیل انجام می شود . منشأ این گیاه آمریکای جنوبی است و آن جا به آفریقا و سایر کشورهای آسیایی گسترش یافته است . بادام زمینی گیاهی از تیره بقولات با گلومینوز است و حدود سه الی ۶/۵ ماه کشت آن زمین را اشغال می کند . ان گیاه دارای یک ساقه مرکزی کرکدار است که دارای انشعابات جانبی فراوانی است . طول ساقه آن بین ۳۰ تا ۸۰ سانتی متر است و ساقه های جانبی طول ساقه اصلی منشعب می شود . بعتر از فواید و خواصی این گیاه چیزینگویم چرا که فرصت

startway.ir
startway.ir
نوشتن در این باره را ندارم . برای اینکه قیمت این گیاه را بدانید به قیمت آجیل نگاهی بیندازید . حال تصور کنید اگر با روش های روغن کشی بتوان روغن این گیاه را استحصال کرد چه قیمتی خواهد داشت ؟

تصویر

(۳۰) تمبر هندی :

خاستگاه تمبر هندی مناطق استوایی قاره ی آفریقا است و امروزه نیز این گیاه در کشورهای سودان ، کامرون ، نیجریه و تانزانیا به صورت خودرو می روید . درخت تمبر هندی بین ۱۰ تا ۲۰ متر طول دارد . رشد این گیاه کند ، ولی عمر آن بسیار طولانی است . تمبر هندی در خاک های رسی ، ماسه ای ، الیزی و اسیدی به خوبی رشد می کند . این درخت مخصوص مناطق گرمسیر بوده و به سرما حساس است ، اما مقاومت بالایی در برابر خشکی و باد دارد . میوه کال تمبرهندی دارای گوشتی سبز و بسیار ترش است که اغلب به عنوان چاشنی و برای ترش کردن غذا استفاده می شود . تمبرهندی رسیده که شیرین تر می باشد در بسیاری از مناطق به عنوان میوه مصرف می شود . تمبر هندی هم چنین برای تهیه دسر ، مربا ، شربت ، بستنی ، آبمیوه و نوشیدنی مورد استفاده قرار می گیرد . این گیاه در مناطق گرسیری به خوبی رشد می کند و میوه ی با کیفیت و خوشمزه ای تولید می کنند . در یکی از شهرستان های جنوب غربی استان فارس که منطقه ای گرمسیری هست این گیاه به خوبی رشد کرده و ثمر داده بود . برای اطلاع از قیمت این میوه کافی است نگاهی به قیمت بسته های کوچک وارداتی این میوه بیندازید .

startway.ir

startway.ir
startway.ir

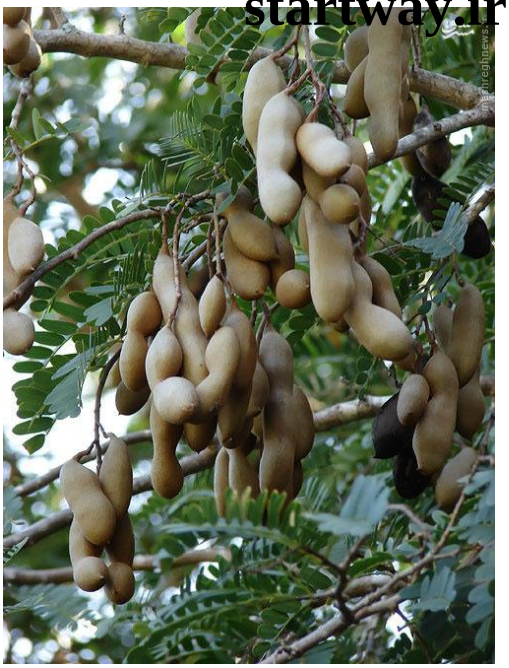

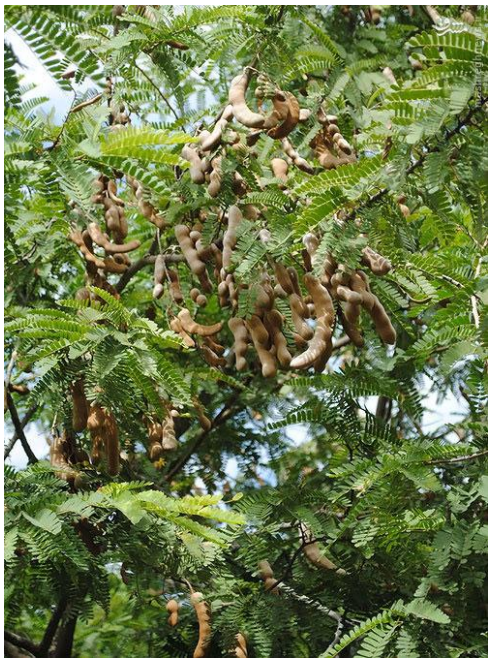

startway.ir
startway.ir

(۳۱) کیتوا ، فرصت بی نظیر دیگر در کشاورزی :

بحران آب و شرایط آب و هوایی کشور این ضرورت را به وجود آورده تا در مباحث سرمایه گذاری در بخش کشاورزی توجه بیشتری به کشت گیاهان که میزان آب بری کمتری دارند صورت گیرد . از این رو یافتن گونه های گیاهی سازگار با شرایط آب و هوایی کشور در سطوح مختلف مورد توجه قرار گرفته است .

در سال های اخیر گیاه کیتوا به عنوان محصولی ارزشمند در ایران مورد توجه قرار گرفت و کشت آزمایشی آن نیز با موفقیت به انجام رسید . محصولی که می تواند با توجه به محدودیت های منابع آبی در کشور به عنوان یک جایگزین مناسب برای محصولاتی نظیر برنج مطرح باشد .

گیاه کیتوا از خانواده غلات است که میزان پروتئین بیشتری نیست به همه خانواده های خود دارد . این گیاه سرشار از فیبر ، ویتامین B ، مس ، منیزیم منگنز است که می تواند جایگزین مناسبی برای برنج باشد . به علاوه می توان آن را به صورت مخلوط با برنج مصرف کرد . کیتوا به صورت گسترده در آفریقا و آمریکای جنوبی کشت می شود و در ایران همچنان به صورت گیاهی ناشناخته باقی مانده است . البته در سال های اخیر تلاش هایی در زمینه تحقیقات روی این غله ارزشمن در کشور صورت گرفته به طوری که در سال ۹۲ کشت آزمایشی کیتوا برای نخستینبار د گرگان انجام گرفت . این گیاه به دلیل سازگاری بسیار بالا با شرایط آب و هوایی مختلف و نیاز کم به آب ، قابلیت کشت گسترده در کشور را داراست و در مناطق با میزان بارش از ۸۰ تا ۶۰۰ میلی متر قابل کشت است . از این رو می تواند جایگزین بسیار مناسبی برای برنج محسوب شود و نیاز کشور به واردات برنج را کمتر کند . هزینه های پایین کشت کیتوا و قیمت به نسبت بالای آن از یک سو نیاز به آب کم و سازگاری با شرایط دشوار ب و هوایی از سوی دیگر باعث شده تا کشت این محصول به لحاظ اقتصادی بسیار به صرفه باشد .

متوسط عملکرد اقتصادی این گیاه در هر هکتار ۵ تن است . در شرایطی که قیمت جهانی گندم ۳۵۰ دلا در هر تن است ، کیتوا ۳۲۰۰ دلار قیمت دارد و در برخی ارقام قیمت آن به ۸ هزار دلار در تن می رسد . با این وجود که هزینه های تولید در واحد سطح این گیاه در ایران کمتر از گندم خواهد بود زیرا کشت این گیاه نیاز به آب ، کود و عملیات زراعی بسیار کمتری نسبت به گندم دارد . از طرفی با توجه به ارزش بالای قیمت این محصول در بازارهای اروپا و آمریکا در صورت صادرات آن نیز

startway.ir

startway.ir
startway.ir

موجب کسب درآمد ارزی خواهد شد . به شخصه در حال برنامه ریزی برای کشت این گیاه ۵ هزار ساله هستم و امیدوارم با حصول نتیجه ی موفقیت آمیز موجب ترویج کشاورزی نوین و زدودن طرز فکر سنتی در کشاورزی باشم .





startway.ir
startway.ir





star

startway.ir
startway.ir

(۳۲) راه حلی بی نظیر و غیرقابل باور برای تأمین آب :

یکی از بحران های پیش رو در حال حاضر کمبود آب می باشد . اهمیت آب در کشاورزی نیازی به توضیح ندارد . با توجه به خشکسالی های پی در پی چند سال گذشته و کاهش بارندگی در سطح کشور سطح منابع آب زیرزمین به شدت کاهش یافته و همچنان در حال کاهش است و آب موجود کیفیت خود را از دست داده است . لذا این کمبود آب بخش کشاورزی صدمه وارد کرده و این بخش حساس و زیرساختی را با تهدید جدی مواجه نموده است . البته همیشه باید در نظر داشته باشیم که هر مشکلی قابل حل است . (تأکید می کنم ، هر مشکلی) فقط کافی است کمی ابتکار و خلاقیت به خرج دهیم وجد داشته باشیم . در این زمینه نیز یک شرکت ایرانی به نام شرکت اقلیم تهویه پارسیان اقدام به تولید و واردات دستگاه های مولد آب و رطوبت گیر نموده است . این دستگاه ها در دو نوع صنعتی و خانگی عرضه می گردد . نوع خانگی رطوبت هوا را تقطیر و پس از تصفیه آب ، آن را در مخزن داخلی خود ذخیره می نماید و در زمانی که شما نیاز به آب سرد داشته باشید مانند آب سرد کن های معمولی آب سرد و گرم شما را تأمین خواهد کرد .

نوع صنعتی با ظرفیت تولید روزانه حداقل ۵۰۰۰ لیتر در روز به بالا می تواند نیازهای کشاورزی و صنایع را تأمین نماید . از آنجایی که هزینه های استخراج آب های زیرزمینی گاهش بسیار بالا و نیازمند مجوزهای بهره برداری می شود و همچنین محدودیت منابع آب های زیرزمینی و در بعضی موارد استفاده از منابع زیرزمینی آسیب جدی به محیط زیست وارد و این سرمایه را نیز از آیندگان دریغ می نماید ، صرفه اقتصادی در استفاده از این نوع سیستم ها می باشد . شما می توانید با مراجعه به سایت این شرکت و تماس با آنها از قیمت و ویژگی های این سیستم ها بیشتر مطلع شوید .



startway.ir

startway.ir

startway.ir
startway.ir

بخش دوم

فرصت ها و ایده های صنعتی ، تولیدی و مشاغل خانگی

(۱) تولید ظروف یکبار مصرف گیاهی :

این ظروف سالهاست که مورد توجه طرفداران محیط زیست قرار گرفته واز آنجا که الیاف تشکیل دهنده این ظروف اغلب از نشاسته ذرت ، گندم و سیب زمینی است ، هیچ تهدیدی برای محیط زیست به حساب نمی آید و تا ۸۰ درصد هم قابلیت بازیافت این محصولات وجود دارد ، همچنین در صورت دفن شدن در زمین این ظروف حداکثر ۶ ماه تجزیه می شوند . از مهمترین مزایای استفاده از این ظروف می توان به سازگاری با محیط زیست و تجزیه در خاک پس از ۶ ماه اشاره کرد . همچنین این ظروف عاری از هرگونه اثرات مضر پلاستیک های نفتی هستند که کارشناسان تغذیه معتقدند تماس غذای داغ با ظروف پلاستیکی برای سلامتی مضر است و موجب بروز سرطان در بلندمدت می شود . علاوه بر مزیت هایی که این محصول به صورت کلی دارد ، مزیت های بسیاری هم برای سرمایه گذار به همراه دارد از جمله اینکه مواد اولیه این کار صد در صد هم در دسترس است و هم به قیمت مناسب در بازار یافت می شود . دستگاه های مورد نیاز اغلب ساخت کره و چین اند البته نمونه ایرانی این دستگاه ها هم وجود دارد . قیمت دستگاه های تولیدی ظروف یکبار مصرف بین ۳۰ تا ۱۰۰ میلیون در نوسان است .

startway.ir
startway.ir

(۲) تولید تانن :

تانن ماده ای است که در عصاره ی بسیاری از گیاهان وجود دارد . معمولاً آن را از پوست بلوط به دست می آورند . ولی علاوه بر بلوط گیاهان دیگری نیز مانند سماق ، چای ، سیب نارس ، به نارس ، پسته ، برگ گردو ، بارهنگ نیز دارای تانن هستند . از گاهانی که دارای این ماده هستند در صنعت چرم سازی استفاده می شود . کاربرد اصلی تانن در صنعت چرم سازی ، ساخت گل حفاری ، خوراک دام و ... می باشد . این طرح برای مناطق رشته کوه های زاگرس که درخت بلوط فراوان وجود دارد بسیار مناسب است . امروزه بیشترین کاربرد تانن در صنعت چرم سازی می باشد . از این ماده در حالت مایع که خود مصرف به اسید تانیک است و همچنین به صورت پودری استفاده می شود . طبق آمار اخذ شده از گمرک جمهوری اسلامی ایران در سال ۱۳۸۷ بیش از ۱۲۰۰ تن نیاز داخلی صنایع کشور از طریق واردات تأمین شده است . تعداد واحدهای تولیدی تانن در کشور از ۳ واحد تجاوز نمی کند و مجموع ظرفیت آنها ۸۸۰ تن می باشد و از این تعداد دو واحد در استان مازندران و یک واحد در استان ایلام واقع می باشد . به نظر می رسد که تولید تانن می تواند یک فرصت بسیار عالی برای کسب و کار و کارآفرینی باشد البته باید مدنظر داشت که ابتدا با واحدهای ظرفیت کم شروع به تولید کرد و در مرحل بعدی ظرفیت تولید را گسترش داد .

(۳) تولید خمیر کاغذ از ضایعات گیاهی :

در کشورهای دانمارک ، یونان ، هلند ، مجارستان ، ایتالیا ، رومانی ، اسپانیا و یوگسلاوی که منابع تأمین چوبشان محدود است و بیشتر به واردات اتکا دارد ، این صنعت رواج بسیاری یافته است . همچنین برخی کشورهای دیگر مانند آژانتین ، چین ، مصر ، هند ، اندونزی ، مکزیک ، پاکستان ، سریلامکا و ترکیه به دلیل محدودیت منابع چوبی به استفاده از بقایای محصولات کشاورزی به ویژه کاه روی آورده و نتایج مثبتی گرفته اند . تولید کاغذ البته نیاز به سرمایه دارد اما در روزگاری که اغلب سرمایه ما به سوی ساخت و ساز سرازیر می شود بد نیست حالا که روزهای رکود مسکن را شاهدیم ، بخشی از این سرمایه ها به سوی تولید هدایت شوند که یکی هم می تواند «تولید خمیر کاغذ از ضایعات گیاهی» باشد .

startway.ir

startway.ir
startway.ir

(۴) بازیافت زباله های الکترونیکی :

در حال حاضر خرید یک کامپیوتر شخصی بسیار ارزان تر از ارتقاء دادن کامپیوتر قبلی است . حال بر سر کامپیوتر قبلی چه خواهد آمد ؟ ضایعات الکترونیکی که برخی از افراد را به جنبه سیاه دنیای جدید دیجیتالی تشبیه کرده اند مشکلات زیادی را برای محیط زیست ما به وجود آورده است . ضایعات الکترونیکی اکنون بیشترین رشد را در دنیای صنعت امروز داراست و بیشتر کشورهای صنعتی گریبانگیر این مسأله هستند .

از زباله های الکترونیکی معمولاً طلا و نقره آنها بازیافت می شود . در ایران واحدی که تولید طلا و نقره را از ضایعات الکترونیکی انجام دهد وجود ندارد . اما در تهران بعضی از افرد در امر خرید قطعات قدیمی و رایانه های مستهلک فعالیت می کنند . فعالان این بازار با جدا کردن مس و طلای موجود در بعضی از قطعات رایانه و گوشی موبایل و فروش آن سود فراوانی به دست می آورند . با توجه به نوپا بودن این روش درآمدزایی و ظرفیت بسیار گسترده آن و اشباع نبودن این روش می تواند زمینه ی مناسبی برای کسب و کار باشد .

(۵) تولید لنت ترمز خوردو :

تولید لنت به روش دستی ، نیمه اتوماتیک و اتوماتیک میسر است ، از این رو سه مدل سرمایه گذاری با سرمایه بری مختلف در این بخش قابل تعریف است . روش تولید دستی به کلی منسوخ شده ، بنابراین هیچ توصیه ای در این مورد نداریم ، اما در دو روش دیگر برای شروع سرمایه گذاری باید سرمایه ای حدود ۱/۵ تا ۴ میلیارد تومان در اختیار داشته باشیم با توجه به نوع دستگاه ها و نو یا دست دوم بودن خط تولید و ظرفیت تولید مبلغ سرمایه نیز تغییر می کند .

(۶) پرورش زالو :

پرورش زالو در کشور برای اولین بار در شهرستان جویبار توسط دکتر کردافشاری متخصص طب سنتی در فضای سرپوشیده به مساحت ۵۰۰ مترمربع در داخل استخرهای فایبرگلاس انجام گرفت . در حال حاضر نیز تکثیر و پرورش زالو با موفقیت انجام پذیرفته ، به طوری که در حال حاضر بیش از ۲۰۰ هزار قطعه زالوی پرورشی برای عرضه به بازار مصرف وجود دارد و این در حالی است که پرورش زالو توجیه اقتصادی خوبی دارد و در حال حاضر هر قطعه زالودر ایران ۵۰۰ تا ۱۵۰۰ تومان به فروش می

startway.ir
startway.ir
رسد و این در حالی است که قیمت این آبزی در اروپا ۸ تا ۱۲ دلار ست .تفاوت قیمتی که صادرات زالو را برای کارآفرینانی که مزارع مصنوعی پرورش زالو تأسیس کرده اند را بسیار پرسور می کند .

(۷) پرورش بلدرچین :

تولید بلدرچین گوشتی در سطوح پایین به صرفه نیست بنابراین باید روی بلدرچین تخم گذار سرمایه گذاری کنید . توصیه ما به سرمایه گذاران این است که کار را با بلدرچین بالغ آغاز کنند ، تولید با ۱۰ هزار قطعه برای شروع از حداقل های مناسب است ، بنابراین با احتساب قیمت های روز حدود ۲۵ تا ۳۰ میلیون باید برای خرید بلدرچین های بالغ در نظر بگیرید . برای تولید در ای سطح روش سنتی یک سالن تولید حدود ۱۶۰ متری نیاز دارید اما به روش حرفه ای تر می توانید این تعداد را در ۱۲ قفس جای دهید که در این صورت به یک فضای ۲۴ مترمربعی نیز دارد . هزینه خرید هر قفس در بازار حدود ۶۰۰ تا ۷۰۰ هزار تومان است ، بنابراین باید ۸ تا ۱۰ میلیون تومان برای این کار در نظر بگیرید . سیستم تهویه مناسب در این روش از الزامات کار است . برای پرورش در قفس نیازی به سیستم آب خوری و دان خوری ندارید ولی اگر بخواهید به همان شکل سنتی کار کنید باید هزینه های سیستم آب خوری و دان خوری را در نظر بگیرید . برای این سطح تولید حدود ۳۰۰ تا ۳۵۰ کیلوگرم دان مصرف می شوند که ۴۰۰ تا ۴۵۰ هزار تومان هزینه دربردارد . نتیجه کار در این سطح ، تولید تقریباً هشت هزار تخم در روز است . در این صورت با احتساب بسته های ۱۲ تایی (که در بازار حدود ۱۵۰۰ تا ۲۰۰۰ تومان قیمت دارد) حدود ۷۵۰ تا ۸۰۰ جعبه تولید روزانه شماست که ۱/۲ تا ۱/۵ میلیون تومان درآمد نصیب تان خواهد کرد . با احتساب هزینه های دان ، انرژی و ... می توانید حدود ۲۰ درصد سود را برای خود کنار بگذارید البته شما می توانید در زمینه تکثیر یا تولید گوشت بلدرچین فعالیت کنید که اولی احتیاج به تجربه بیشتر و دومی نیاز به سرمایه بالاتری دارد که برای شروع کار توصیه نمی شود .

(۸) احداث پرواربندی گوساله :

برای راه اندازی یک مجموعه پرواربندی گوساله با ظرفیت ۱۰۰ رأس در شروع ، نیاز به زمین به متراژ ۲۰۰ هزار متر داریم . این زمین باید دارای امتیازات آب ، برق و گاز فشار قوی باشد و همچنین قبل از شروع کار باید تجهیز شده و با خاکبرداری و حصارکشی و تأمین تأسیسات سرمایشی و گرمایشی به علاوه تجهیزات اطفای حریق آماده شده و دارای منبع ذخیره آب و منبع ذخیره انرژی باشد . برای تجهیز این مجموعه حدوداً به ۵۰ تا ۷۰ میلیون تومان سرمایه نیاز دارید .

startway.ir
startway.ir

سپس سراغ خرید تجهیزات و ماشین آلات مورد نیاز می روید این تجهیزات شامل کا و آهن ، تراکتور ، تریلر ، علوفه خردکن ، آسیاب و میکسر و شعله پخش کن و ... می شود که همین تجهیزات هم حدود ۵۰ میلیون تومان سرمایه نیاز دارد . همچنین برای خرید مواد اولیه ، علوفه ، مکمل های غذایی و ... گوساله های نر گوشتی حدوداً به ۸۰ میلیون تومان سرمایه در گردش نیاز دارید . در خصوص نیروی انسانی موردنیاز برای این کار ، با ظرفیت بیان شده نیاز به حدود ۱۱ نفر نیروی فعال داریم . این نیروها شامل دو دامپزشک ، یک نگهبان ، ۶ کارگر و یک راننده و یک مدیر مجموعه که امور اداری و حسابداری را بر عهده بگیرد هستند .

(۹) پرورش انواع ماهیان زینتی :

سرمایه گذاری در پرورش انواع ماهیان زینتی با توجه به نوع و میزان تولید متفاوت از هم خواهد بود اما آنچه را مسلم است برای سرمایه گذاری در پرورش ماهیان آب شیرین با سرمایه ای حدود ۱۰۰ تا ۱۵۰ میلیون تومان می توانید یک مزرعه حرفه ای راه اندازی کنید . این مقدار از هزینه شامل تولید (که با توجه به نوع گونه مورد نظر طراحی می شود) پمپ های هوادهی ، پمپ مرکزی ، هزینه های تأسیسات و تأمین آب ، بخاری ، سیستم نوردهی و غیره می شود . سرمایه گذاری در این بخش به فضایی حدود ۶۰ تا ۱۵۰ متر احتیاج دارد که یک سطح حرفه ای کار به حساب می آید . نکته حالب اینکه در حوزه پرورش ماهیان زینتی از یک فضای دو سه متری می توان کار را آغاز کرد و برای توسعه کار از سطح ۱۵۰ متر نیز تجاوز کرد که با توجه به سطح کار و گونه مورد نظر سودآوری متفاوتی را دربرخواهد داشت . در خصوص کسب مجوزهای لازم باید به سراغ سازمان شیلات یا اداره های شیلات شهری که در آن زندگی می کنید بروید . فرآیند کسب مجوزها زمان زیادی از شما نخواهد گرفت و در صورت آماده بودن تمام شرایط ، در مدت زمانی کمتر از سه ماه می توانید تمام مجوزهای لازم را اخذ و کار را آغاز کنید .

(۱۰) پرورش ماهی تیلاپیا :

تیلاپیا دومین ماهی پرورشی جهان بعد از کپور است که در بیش از ۱۴۰ کشور جهان پرورش می یابد . در حالی که پرورش ، واردات و مصرف ماهی تیلاپیا چند سالی است که به موضوع جنجالی و مورد اختلاف سازمان هایمحیط زیست تبدیل شده ، واردان آن با بیش از ۲۳۵ درصد افزایش طی ۱۰

startway.ir
startway.ir
ماهه سال ۹۴ به بیش از ۳۷ میلیون دلار رسیده است . بر اساس آمار کمرگ تا پایان دی ماه سال ۹۴ ، ۷۲۰۰ تن ماهی تیلاپیای فیله نیمه منجمد به ارزش ۳۲ میلیون و ۲۰۰ هزار دلار به کشور وارد شد .

(۱۱) پرورش گوزن :

به گفته مورخان گوشت گوزن از ۱۶ تا ۴۰ هزار سال پیش از میلاد مسیح به مصرف غذایی می رسیده است و گوشت هلال از ۴۰ هزار سال پیش از میلاد ، حتی تا ۱۰ هزار سال قبل از آن عمده ترین گوشتی بوده است که در سرتاسر اروپا مصرف می شده است . پرورش گوزن در مقیسه با سرمایه گذاری در دگر دام ها چند مزیت دارد ، زیرا گوزن علفه های مرتع را با کارایی بالایی به پروتئین تبدیل می کند ، با مدیریت مناسب می توان گوزن را در زمین های حاشیه ای پرورش داد، همچنین گوزن ها به خوبی با شرایط چراگاه های موجود سازگار می گردند . مزیت بزرگ دیگر ، نسبت بالای گوشت کم چربی تولید شده به ازای هر کیلوگرم وزن زنده دام می باشد . احتیاجات کار برای پرورش گوزن حداقل می باشد در حالی که سود بالقوه در مقایسه با پرورش گاو گوشتی و گوساله می تواند بسیار بالاتر باشد . هر چند پرورش تجاری گوزن به نسبت صنعت جدیدی است با این حال بیش از ۱۰۰ میلیون دلار درآمد سالانه برای کشورهای اصلی پرورش دهنده مانند نیوزیلند ، ایرلند ، انگلستان و آلمان تولید می کند . به نظر می رسد که ورود به این صنعت جوان ظرفیت کار بسیار دارد و با توجه به شرایط و ظرفیت های جغرافیایی مناسب غالب مناطق کشور برای پرورش گوزن می توان اقدامات زیادی در این صنعت انجام داد و شاهد درآمدزایی بسیار بالا و رفع بیکاری بود و این هم یک کانال تلگرام در رابطه با پرورش گوزن : telegram.me/irandeer

(۱۲) پرورش ماهیان خاویاری :

طی دو دهه گذشته ذخایر ماهیان خاویاری دریای خزر به شدت آسیب دیده و میزان صید قانون آن برای کل کشورهای حاشیه دریای خزر از ۲۸۵۰۰ تن در سال ۱۹۸۵ به ۴۶۰ تن و میزان استحصال خاویار از ۳ هزار تن به کمتر از ۷۰ تن در سال ۲۰۰۷ رسیده است . یکی از راه های اساسی جهت جبران کاهش ذخایر و تأمین نیاز بازار برای حفظ جایگاه ایران در عرصه تجارت جهانی خاویار ، توسعه صنعت پرورش ماهیان خاویاری است .

Start way . ir

startway.ir
startway.ir

(۱۳) تأسیس تالار پذیرایی :

در حداقل مکانی که بخواهید تالاری با ظرفیت ۸۰۰ نفر احداث کنید به مکانی با متراژ ۱۲۰۰ متر نیازدارید که با توجه به منطقه جغرافیایی مبلغ بنا متغیر است اما به جز بحث بنا شما حداقل به ۵۰۰ میلیون تومان سرمایه اولیه هم نیاز دارید . دوماً ۱۵۰ میلیون تومان برای تجهیز آشپزخانه اعم از فر ، اجاق ، کباب پز ، تهویه و ... نیاز است ، به علاوه ۵۰ میلیون تومان برای خرید ظرف و ظروف پذیرایی خرج می شود . حدود ۲۰۰ میلیون تومان میز و صندلی برای مبله کردن سالن ها و حداقل ۵۰ میلیون تومان نیز برای جایگاه سازی عروس و داماد و خرید پرده ها نیاز دارید . به علاوه هزینه بیمه کارکنان و بنا در سال چیزی حدود ۲۰ میلیون تومان است . در نهایت برای اتاق عقد و ملزومات آن هم نزدیک ۳۰ میلیون تومان باید کنار بگذارید . اگر بخواهید یک رستوران حداقل ۱۰۰ متری هم در کنار کارتان داشته باشید که هزینه های آن جداگانه حساب می شود .

(۱۴) تولید و بسته بندی صبحانه های آماده :

صبحانه به عنوان یکی از وعده های غذایی مهم برای انسان شناخته می شود به گونه ای که پزشکان همواره برای خفظ ایمنی بدن و همچنین سلامتی روی خوردن کامل این وعده تأکید می کنند اما زندگی های شهری به گونه ای پیش رفته که کمتر کسی فرصت می کند صبح ها قبل از رفتن به محل کار صبحانه حاضر کند و بخورد و اغلب با خوردن چای و کیک یا درنهایت لقمه ای نان و پنیز روز خود را شروع می کنند . در واقع اغلب افراد به دلیل کبود وقت و دردسرهای آماده سازی صبحانه این وعده غذایی را از رژیم خود حذف می کنند ؛ بنابراین شرکت های تولید کننده ساندویچ های آماده می توانند با طراحی یک صبحانه آماده در بسته بندی مناسب ضمن حل این معضل ، سود خوبی به دست آورند . در حال حاضر بازار کشش مناسبی برای پذیرش این محصول به ویژه در شهرهای بزرگ کاربرد دارد .

(۱۵) احداث واحد پرورش کبک :

اگرچه صید و شکار کبک ، تاریخچه ای طولانی دارد اما پرورش کبک قدمت چندانی ندارد . عادت کردن ذایقه مردم به مصرف گوشت مرغ و نهایتاً اردک در مناطق شمالی کشور ، باعث شده هنوز هم این رشته چندان با رونق در اقتصاد کشور پا نگیرد . گوشت کبک جوان ، نرم و به سعرت پخته می شود . برخلاف قرقاول که باید پس از کشتن چند روز با پر در داخل یخچال نگهداری شود ،

startway.ir
startway.ir

کبک با فاصله کوتاهی بعد از زبح ، قابل خوردن است . بر اساس ضوابط نظام دامپروری کشور در ابتدا باید از سازمان جهاد کشاورزی استان مربوطه پروانه تأسیس گرفت ؛ بنابراین بهتر است قبل از تهیه زمین برای ایجاد مزرعه پرورشکبک به واحد صدور پروانه سازمان نظام مهندسی کشاورزی و منابع طبیعی استان مراجعه و با کارشناسان مذاکره کرده تا با در نظر گرفتن ضوابط نظام دامپروری کشور ، اقدامات لازم انجام شود .

(۱۶) تولید لامپ های LED :

برای راه اندازی یک کارخانه تولیدی که انواع لامپ های LED را تولید کند ، میزان و مبلغ سرمایه گذاری با توجه به نوع تولید و میزان تولید به شدت متفاوت است و نمی توان مبلغ مشخصی برای آن در نظر گرفت ، اما نکته جالب که می توان به آن اشاره کرد این است که ماشین آلات تولید لامپ LED به صورت خط تولید که مجموعه ای از کل ماشین آلات است وارد می شود ، یعنی به صورت یکجا توسط ماشین سازان متخصص در این مورد ساخته و تحویل می شوند به گونه ای که متقاضی اجرای طرح ، نیازی به سفارش تک تک ماشین ها برای ساخت نداشته بلکه خط تولید کامل را با ظرفیت مورد نظر جهت ساخت سفارش می دهد . اصلی ترین مجوز مورد نیاز جهت ورود به این عرصه ، پروانه بهره برداری است که توسط وزارت صنایع ارائه می شود . همچنین سازمان ملی استاندارد هم جزو سازمان هایی است که بر فعالان این عرصه و تولیدات آنها نظارت می کند . در مجموع می توان گفت کمینه مبلغ برای ورود به این سرمایه گذاری ۵ میلیارد تومان با زمین به متراژ هزر متر در شهرک های صنعتی و مناطق ویژه برآورد می شود . تمامی این آمار و ارقام را از من نشنیده بگیرید چرا که برای آغاز هر کسب و کاری باید از مراحل پایین و با سرمایه گذاری های خیلی کم شروع کرد همانطور که جوان ۳۰ ساله ای به نام فخرالدین مجازی برای اولی بار تولید این لامپ ها را در کشور آغاز کرد . حتماً توصیه می کنم که مستند جذاب این کارآفرین نمونه را پیدا کرده و تماشا کنید .

(۱۷) طراحی دکوراسیون :

برای شروع سرمیه گذاری در یک شرکت طراحی دکوراسیون شما باید سرمایه ای حدود ۱۵۰ میلیون تومان در اختیار داشته باشید . علاوه بر این فضایی بین ۱۰۰ تا ۱۵۰ متر را نیز باید به دفتر کار و شوروم اختصاص دهید که هزنه های این بخش را هم باید به این مبلغ بیافزایید . فعالیت در این حوزه

startway.ir
startway.ir
بیش از آنکه به سرمایه گذار ثابت نیاز داشته باشد ، نیازمند تخصص و سرمایه در گردش مناسب است . از این رو باید تیم های حرفه ای از واحد طراحی داخلی و خارجی ، واد بازاریابی و فروش ، واحد تبلیغات و ... را تشکیل دهید . گام اول ثبت شرکت و اجاره مکان برای دفتر کار و شوروم است . در مرحله بعدی باید تیم های کاریبا تخصص های مختلف برای طراحی، نصب و اجرای پروژه ها جذب کنید و در فاز بعدی باید بتوانید متریال مورد نظر کار خود را با نوع و قیمت مناسب تأمین کنید . از این مبلغ باید حدود ۵۰ میلیون تومان را برای تجهیز دفتر کار و طراحی شوروم در نظر بگیرید . طرحی شوروم مهمترین بخش کار است که در واقع هوت و توانمندی فعالیت شما در این زمینه را به مشتریان و مخاطبان نشان می دهد . از مابقی سرمایه حدود ۵۰ میلیون تومان را برای تأمین مواد اولیه در نظر بگیرید .

توجه داشته باشید هر چقدر تیم کاری شما حرفه ای تر و تنوع محصولات و متریال شما بیشتر باشد ، مشتریان بیشتری هم خواهید داشت . بخش سوم و باقیمانده سرمایه را نیز به عنوان سرمایه در گردش در نظر بگیرید تا بتوانید هزینه های جاری و هزینه های حقوقی و دستمزد کارکنان مجموعه را تأمین کنید . مرحله اصلی کار که تا حدی سودآوری مجموعه را تحت تأثیر قرار می دهد بازاریابی و تبلیغات کار است . تیم بازاریابی حرفه ای و تبلیغات مؤثر می تواند تضمین کننده سود و ادامه حیات شرکت باشد . با این وجود در یک سطح متوسط سود ۳۰ تا ۴۰ درصدی در کار دور از ذهن نیست البته به شرط آنکه بتوانید جای خود را در بازار باز کرده و مشتریان بالقوه را جذب کنید .

(۱۸) تأسیس یک واحد طباخی :

نخستین و مهمترین نکته در راه اندازی یک طباخی مکان جغرافیایی آن است زیرا هم تعداد مشتریان منطقه و هم قیمت های شما کاملاً به مکان جغرافیایی مغازه بستگی دارد به گونه ای که کمترین قیمت برای یک دست کله پاچه در برخی از مناطق از ۲۶ هزار تومان شروع شده و در مناطق بالای شهر تا ۱۲۰ هزار تومان هم به فروش می رسد ، پس با توجه به سرمایه اولیه خود حتماً شرایط و محیط را در نظر گرفته و سعی کنید با سرمایه کم در مناسق بالای شهر این کار را شروع نکنید زیرا وقتی افرادی برای یک دست کله پاچه ۱۲۰ هزار تومان پول می دهند بالطبع از سرویس دهی شما هم انتظاراتی دارند که ممکن است برای شروع سرمایه گذاری مبالغ زیادی بشود . در خصوص متراژ یک مغازه ، ۱۲ متر به بالا می تواند متراژ مناسبی برای راه اندزی باشد اما ۲۴ متر با توجه به اندازه دیگ ها ،

startway.ir
startway.ir
سکو و صندوق و یک روشویی مناسب سایز نرمال جالب توجه تر است ، اما بقیه شرایط و موارد مورد نیاز که در ادامه می آید به مراتب راحت تر از تهیه فضای مورد نیاز است .

(۱۹) بسته بندی عسل :

عسل از قرن ها پیش هم به عنوان غذا و هم به عنوان دارو مورد استفاده بشر قرار می گرفته . پرورش زنبورعسل به منظور تهیه عسل ، برمی گردد به ۷۰۰ سال پیش از میلاد مسیح برای مدت ها عسل به عنوان یک ماده خوراکی مقدس و نادر شناخته می شده . در زمان باستان از عسل بیشتر در مراسم مذهبی به عنوان ماده ای برای تکویم خدایان استفاده می شده . همچنین از عسل برای مومیایی کردن مردگان نیز بهره می جستند . در مورد فواید عسل در اینجا چیزی نمی توان گفت چرا که این مورد نیاز به کتابی جداگانه و چند صد صفحه ای دارد . عسل را هم می توان به صورت بسته بندی و هم به صورت عمده خریداری کرد . این روزها اغلب عسل را پاستوریزه می کنند ، اما در بازارهای بومی می توانید انواع خام آن را نیز پیدا کنید .

عسل خام که پاستوریزه و تصفیه نشده است ، دارای بهترین خواص آلی می باشد و جزء بهترین انتخاب ها محسوب می شود و دنبال انواعی از عسل بروید که روی آن برچسب : «۱۰۰ درصد طبیعی» خورده باشد . عسل های طبیعی معمولاً نیمه شفاف هستند ، عسل های کرمی رنگ ، غیرشفاف هستند و با افزودن بلور عسل به عسل مایع درست می شوند . عسل با کیفیت ویژه ، از نکتار گل های مختلف مانند سنبل و آویشن درست می شوند و به صورت فراوان در دسترس می باشند .

برای بسته بندی عسل می توان از دستگاه های موجود در بازار استفاده کرد . بسه بندی عسل عموماً به سه شکل می باشد که بسته بندی ساشه تک نفره ، بسته بندی تک نفره ظرف یکبار مصرف و بسته بندی در ظروف شیشه ای و یا پلی اتیلنی بزرگ می باشد .

(۲۰) بازیافت لاستیک :

بازیافت هر محصولی همراه با ارزش افزوده بالا می باشد و بازیافت لاستیک (تایر) نیز از این مسئله مستثنی نبوده و از ارزش افزوده بالایی برخوردار است . تولید پودر لاستیک علاوه بر کمک به محیط زیست عواید مالی مناسبی برای سرماه گذار دارد . با توجه به اینکه لاستیک یکی از محصولاتی است که دفع نمی گردد و سوزاندن ان برای محیط زیست مشکلات زیادی ایجاد می نماید ، لذا ایجاد شرکت های بازیافت لاستیک می تواند کمک شایانی در طی این مشکل محیط زیست نماید . طبق

startway.ir

startway.ir
startway.ir
بررسی های انجام شده پودر لاستیک بر استفاده در صنعت لاستیک و انواع کفپوش ، در تولید تیوپ های لاستیکی ، انواع ضربه گیر صنعتی و غیرصنعتی ، انواع محصولات لاستیکی برای پوشش کف انواع محصولات لاستیکی صنعتی ، ورق های لاستیکی ، فرش لاستیکی کف ماشین ، سپر وسایل نقلیه ، رکاب دوچرخه و موارد دیگری نیز دارای قابلیت کاربرد می باشد . لیکن در سال های گذشته به دلیل اینکه تولید پودر لاستیک در کشور از کیفیت مناسبی برخوردار نبوده است . لذا مصرف آن در بسیاری از صنایع که دارای قابلیت کاربرد آن می باشند ، بسیار محدود است بنابران با هدف تولید پودر لاستیک با کیفیت بالا ، پتانسیل مصرف آن در صنایع متنوعی وجود دارد و برای محصولات طرح حاضر بازار مناسبی پیش بینی می شود . برای اینکار باید از یک کارگاه کوچک شروع کرد و کار را به تدریج گسترش داد .

(۲۱) کارخانه تولید آسفالت گرم :

برای راه اندازی یک کارخانه تولید آسفالت بخش اصلی و مهم هزینه های اولیه برای خرید ماشین آلات صرف می شود که حدود ۷۰ درصد سرمایه اولیه برای تهیه این ماشین آلات صرف می شود اما در خصوص مبالغ سرماه گذاری حجم تولید و کیفیت محصول خروجی دو عامل اصلی برای میزان سرمایه است . برای گرفتن مجوز باید به وزارت صنعت مراجعه کرده و پس از اخذ پروانه بهره برداری شروع به کار کنید .

(۲۲) راه اندازی اقامتگاه های بوم گردشگری :

اقامتگاه بوم گردی نوعی از محل های اسکان برای مسافران است که برخلاف هتل ها که ویژگی یکسانی دارند ، دارای ویژگی خاص محیطی خود بوده و به نوعی اقامتگاه های بومی و محلی است که عمدتاً در خانه های قدیمی بازسازی شده و با شیوه ای که مطلوب برای مسافران باشد اداره می شوند .

برای راه اندازی یک واحد اقامتی با پنج اتاق حداکثر ۲۰۰ میلیون تومان کافی می باشد .

البته هزینه مربوط به مکان با توجه به اینکه در مناطق مختلف ، متفاوت می باشند منظور نشده است که می توان برای سال های اول به صورت استیجاری در نظر گرفت . این سرمایه صرف آماده سازی واحد و خرید تجهیزات و ملزومات مورد نیاز ، تبلیغات و سرمایه در گردش ماه های اول می باشد . قیمت خدمات قبال ارائه وابسته به کیفیت واحد و خدمات قابل ارائه متغیر می باشد . به طور متوسط هزینه اقامت در این واحدها برای هر نفر در شبانه روز ۷۰ هزار تومان می باشد . درآمد نتظاری از محل

startway.ir
startway.ir
اقامت حدود ۲۵۰ میلیون تومان در سال می باشد . علاوه بر این از محل رستوران ، فروش صنایع دستی ، لبنیات محلی ، تورهای گردشگری درمحل مانند اقامت در جنگل، کویر ، دوچرخه سواری و ... نیز درآمد خواهید داشت .

(۲۳) تولید مخان سی ان جی :

محصول تولیدی در طرح ، مخزن سی ان جی می باشد که برای نصب بر روی خودروها ، و کمپرسورها مورد استفاده قرار می گیرد . سیلندر CNG یکی از اساسی ترین اجزای مدار سوخت در خودرو CNG است این مخازن باید در فرآیندی بدون استفاده از جوش و به صورت بدون درز ساخته شوند . ساخت انواع مخازن CNG به دلیل مقاومت بالایی که می بایست این مخازن در برابر فشار درونی داشته باشند از تکنولوژی بسیار بالایی برخوردار می باشد . مخزن ط عمر کاری خود بارها پر و خالی می شود و بنابراین بارها تحت تنش و خستگی ناشی ار پر و خالی شدن قرار می گیرد . اصلی ترین زمینه مصرف مخزن های سی ان جی ، استفاده از آنها به عنوان منبع ذخیره سازی گاز طبیعی در سیستم CNG خودروها می باشد. تکنولوژی تولید این نوع محصولات ، سیلندرهای بدون درز می باشد و استفاده از جوشکاری درآن دیده نشده است . عدم استفاده از مراحل وقت گیر جوشکاری در اینتکنولوژی ، سبب افزایش نرخ تولید سیلندر در این روش و کاهش هزینه های تولید انواع سیلندر می گردد . بنابراین از زمینه های دیگر مورد استفاده برای مصرف این طرح می توان ، تولید انواع کپسول ها و سیلندرهای آتش نشانی ، هوا ، استیلن LPG و ... نام برد . البته به دلیل استاندارد بالای مورد نیاز برای کپسول های CNG تولیدکنندگان سایر کپسول ها و سیلندرها نمی توانند محصولات خود را جهت مصرف برای سیستم CNG عرضه نمایند .

(۲۴) طرح تولید دمپایی :

دمپایی ها را معمولاً از جنس پلاستیک ، فوم ، یا نمد و چرم نرم درست می کنند که عموماً در انواع جلو بسته ، لا انگشتی و معمولی در بازار موجود است . کارخانه ها و خطوط تولیدی انواع این دمپایی ها به علاوه و پروسه تولیدشان بسیاربا هم متفاوت است از این رو در گزارش امروز تولید انواع دمپایی پلاستیکی را بررسی می کنیم که مواد اولیه آنها از محصولات پتروشیمی ها تهیه می شود و در کشور ما بسیار در دسترس است .

startway.ir
startway.ir

دمپایی های پلاستیکی بیشتر برای استفاده در توالت ، حمام یا کنار استخرها کاربرد دارند و به دلیل جذب آب و رطوبت ، در این مکان ها بسیار رایج هستند . سرمایه مورد نیاز برای ورود به این حوزه بدین شرح است : انواع ماشین آلات داخلی با کیفیت های متفاوت و همچنین ماشین آلات خارجی در بازار موجود است که قیمت های آنها قدری متفاوت است اما برای تهیه نوع متوسط این ماشین آلات چه از نوع داخلی و چه خارجی با ۲۰۰ میلیون تومان می توان شروع کرد. همچنین زمینی به مساحت حداقل هزار متر نیاز دارید که بهتر است این فضا در شهرک صنعتی و مجاورت با سایر فعالان این حوزه باشد . همچنین اگر بخواهید کار خود را با پنج قالب شروع کنید قیمت قالب ها حدود ۲۰ میلیون تومان در بازار است که حداقل ۱۰۰ میلیون تومان هم برای خرید قالب ها نیاز دارید . قطعاً با همین پنج قالب مدت زمان زیادی نمی توانید کار کنید و پس از حداقل شش ماه نیاز است به کارتان تنوع دهید . مجوزهای لازم برای راه اندازی این کارخانه از وزارت صنعت تهیه می شود که چندان زمان بر و هزینه بر نیست .

(۲۵) تولید گرانول PVC :

پی وی سی ها با توجه به نوع ترکیبات دارای طبقه بندی بسیار وسیعی می باشند که از آن جمله می توان به میزان مصرف روغن DOP در آن اشاره نمود به طوری که حجم روغن موجود در ماده با شماره گرید معروف آن نسبت غیرمستقیم دارد لذا بر این اساس این مواد از گرید ۱۰۲ تا ۱۴۵ قابل تفکیک می باشند (گرید ۱۰۲ دارای حجم بیشتری ترکیب روغن نسبت به گریدهای ۱۰۶ تا ۱۴۵ می باشد) .

نام محصول گرانول PVC (پلی وینیل کلراید) و کاربرد آن به عنوان ماده اولیه مصرفی در صنایع ساخت دمپایی و زیره کفش ، شیلنگ و ... می باشد . اهمیت استراتژیکی تولید گرانول PVC با توجه به در اختیار داشتن خوراک انحصاری گاز وی سی ام ، ایران می تواند تمامی بازار این محصول را در اروپا و شرق آسیا در اختیار بگیرد . محصول پتروشیمی پودر گرانول PVC با گرید پزشکی یکی از بی نظریترین محصولات پتروشیمی جهان است که تنها چند کشور محدود تکنولوژی تولید این محصول استراتژیک پتروشیمیایی را در اختیار دارند .

همزمان با تکمیل و راه اندازی مرحله نخست پتروشیمی هگمتانه ، مرحله دوم این واحد پتروشیمی به منظور تولید و صادرات محصول PVC امولسیون آغاز می شود که تولید این محصول از توجیه اقتصادی بالایی برخوردار است . برآورهای اقتصادی انجام گرفته نشان می دهد ارزش افزوده فروش و

startway.ir
startway.ir
صادرات محصولات مجتمع پتروشیمی محمدیه سالانه بیش از ۵۰ میلیون دلار درآمد نصیب اقتصاد ملی می کند .

(۲۶) تأسیس فروشگاه لوازم التحریر :

مبلغ مورد نیاز برای شروع این کار بسیار متغیر است و بسته به متراژ مغازه و حجم محصولات شما می تواند بسیار کم و زیاد شود ، اما برای یک مغازه متوسط ۱۸ متری اگر بخواهید در حد متوسط سرمایه گذاری کنید چیزی حدود ۳۰ تا ۵۰ میلیون تومان نیاز دارید ، شاید بتوان با کمتر از این مبلغ هم کار را شروع کرد . اما بالطبع اجناس خریداری شده با کیفیت و برند نیستند . برای موفقیت در این کار بر اساس تجربه ای که من دارم باید برخی نکات را رعایت کنید تا در کارتان پیشرفت و سودآوری رو به رشدی داشته باشید . چون در این شغل با تعداد اجناس و تنوع لوازم رو به رو هستیم باید سعی شود مشتری به طور کامل لوازم خود را تهیه کند و به چند مغازه مراجعه نکند این باعث می شود که مشتری به طور ثابت از یکجا خرید کند ، در صنف لوازم التحریر به تنهایی هفت هزار قلم کالا وجود دارد . پس ابتدا باید برای تهیه جنس و گرفتن نمایندگی از شرکت های صاحب نام از جمله STEDTELR ، PENTEL ، CASIO ، PAPCO و Fabercatel با یک برنامه ریزی وارد بازار شوید . به علاوه می توانید از لوازم التحریر ایرانی که در سال های اخیر هم مورد توجه مردم و حمایت مسئولان واقع شده بهره بگیرید .

(۲۷) راهنمای صنایع آب معدنی :

اولین کاری که باید انجام دهید ، اخذ مجوز از سازمان صنعت و معدن استان و سازمان آب منطقه است . قیمت هر مترمکعب آن ۷۵۰ تومان است که منطقه های آب خیز بیشتر در قسمت غربی کشور وجود دارند . بنابراین بدیهی است برای کاهش هزینه حمل و نقل و نزدیکی به چشمه یا چاه مورد نظر ، بهتر است زمین شما نزدیک ترین محل به منبع آب باشد . تهیه زمین به مساحت حداقل ۴ هزار متر ضروری است . آبی که قرار است بسته بندی شود ، باید استانداردهای لازم را داشته باشد . معمولاً این آب از مناطق برف گیر و دارای معادنی با خاک آهکی به طبیعت ارزانی می شود . اگر قرار است که کارخانه شما سودده باشد و محصولتان پس از عرضه به بازار ، به فروش برسد باید حداقل تولید ۱۰ هزار بطری در ساعت را مدنظر قرار دهید . زیرا پایین تر از این مقدار با توجه به نوسانات موجود ، توجیه اقتصادی نخواهد داشت .

startway.ir
startway.ir

(۲۸) راه اندازی کافی شاپ :

اگر قصد دارید یک کافی شاپ شیک و مدرن راه اندازی کنید ، باید بدانید اولین گام برای این کار مکان یابی مناسب است . پیدا کردن مکان مناسب می تواند در موفقیت و ادامه کارتان نقش به سزایی داشته باشد . بهترین مکان برای این کار ، محل های شلوغ و پر تردد ، اطراف دانشگاه ها و مراکز آموزش عالی یا به طور کلی محل های رفت و آمد جوانان است ، چون احتمالاً بیشترین مشتریان شما را طیف جوان تشکیل می شود . باید توجه داشته باشید که مکان مورد اجاره یا در اختیار شما باید طبقه همکف و حداقل به متراژ ۲۰ مترمربع باشد تا بتوانید مجوزهای لازم را کسب کنید . برای شروع به دانش فنی خاصی نیاز ندارید ، البته تجربه کار در یک کافی شاپ می تواند در شروع و موفقیت کارتان بسیار مفید باشد .

در گام بعدی برای گرفتن مجوز کار خود ، باید به سراغ اتحادیه آبمیوه و بستنی بروید . پس از تأیید اتحادیه مورد نظر ، یک کارشناس از اداره بهداشت و یک کارشناس از اداره اماکن باید محل کار شما را تأیید کند . برای سرمایه گذاری در این کار بدون احتساب اجاره مکان حداقل بین ۴۰ تا ۶۰ میلیون تومان سرمایه لازم است که بسته به نوع نگاه شما و نوع طراحی مدنظرتان برای کافی شاپ و لوازمی که برای کارتان می گیرد ، متفاوت است .

(۲۹) آشپزخانه آپارتمانی راه اندازی کنید :

کسب و کار آشپزخانه آپارتمانی ، به تهیه و طبخ غذاهای مورد نیاز مشتریان محلی که عموماً همسایه ها و کسبه محله و ... می باشد ، مبادرت می نماید ، این کسب و کار فاقد یک فهرست غذایی برای اوقات ناهار ، شام و صبحانه بوده و خدمات این آشپزخانه آپارتمانی بیشتر بر پایه تقاضا و خواسته مشتریان صورت می پذیرد . متقاضیان این کسب و کار را بیشتر خانم های کارمند ، کسبه محل و همسایگان که به دلیل مختلف فرصت آشپزی برای خود یا خانواده را نداشته و از طرفی از غذاهای آماده و اصطلاح فست فودی نیز گریزان هستند ، تشکیل می دهند .

در این فعالیت به دلیل نیاز زیاد به مواد غذایی مانند برنج ، روغن ، گوشت و حبوبات بهتر است این مواد به صورت عمده از بازار و بدون واسطه تهیه شود . این کسب و کار سرمایه بسیار کمی نیاز دارد ، شما می توانید آن را با پس انداز شخصی یا وام بانکی تأمین کنید . بر اساس تحقیقات برای راه اندازی یک آشپزخانه خانگی به کمتر از ۷ میلیون احتیاج دارید .

startway.ir
startway.ir

(۳۰) بسته بندی سبزی :

دیگر کسی حوصله سبزی پاک کردن ندارد و همه به دنبال بسته بندی های آمده خرید هستند . بسته بندی سبزی سرمایه زیادی نمی خواهد ولی سود سرشاری دارد . برای راه اندازی بیزینس خانگی بسته بندی حدود ۸ میلیون تومان سرمایه ثابت نیاز دارید .

همچنین ۱۱ میلیون تومان سرمایه در گردش برای یک دوره ۶ ماهه نیاز دارید تا هزینه های تبلیغات ، نیروی انسانی با سربار را پوشش دهید . در مجموع حدود ۱۹ میلیون تومان سرمایه برای راه اندازی این کسب و کار نیاز دارید . حداقل فضای لازم برای راه اندازی این کسب و کار خانگی یک اتاق ۱۲ متری می باشد . این کسب و کار و امکانات و تجهیزات سطح بالا و گران قیمت نیازی ندارد . مهمترین امکانات و تجهیزات مورد نیاز برای اه اندازی این شغل عبارتند از : میزی بزرگ و چند صندلی (برای پاک کردن سبزی روی آن)

تعدادی سبد و تشت بزرگ (برای شستشوی سبزیجات)

یک یا تعدادی قابلمه یا ظرف بزرگ و اجاق گاز (برای تفت دادن یا پخت سبزیجات)

یک دستگاه پرس خانگی (برای بسته بندی سبزیجات)

یک وسیله نقلیه مانند موتور سیکلت یا خودرو (برای حمل و نقل سبزیجات ، در صورت نیاز)

یک خط تلفن و گوشی تلفن (برای سفارش گرفتن) و ارتباط با مشتری

ملزوماتی مانند تعدادی پیش بند ، چکمه و چاقو (برای پرسنل)

(۳۱) احداث واحد تولید لمینت کفپوش :

از نظر سرمایه گذاری در تولید لمینت برای صاحبان سرمایه سودآوری مناسبی خواهد داشت تا آنجا که با وجود رکود گاه و بی گاه صنعت ساختمان مصرف این محصول همچنان از استقبال عمومی برخوردار است و طبق نظر کارشناسان و مصرف کنندگان در بخش های دیگر ساختمان (از جمله تزئینات داخلی ، بازسازی و تغییر دکوراسیون) کاربرد دارد . بیشتر ، زمانی که هنوز لمینت که در ایران و جهان ساخته و همه گیر نشده بود ، در نقاطی از ایران شرکت هایی در دهه ۳۰ شمسی مبادرت به ساخت محصولات مشابهی از چوب می کردند که کاربرد امروزی پارکت لمینت داشت و به ادعای آگاهان این صنعت در زمان خود بهترین کیفیت ممکن را داشت . به نظر می رسد که صنعتگران و

startway.ir

startway.ir
startway.ir
سرمایه گذار ایرانی توان تولید این محصول را به بهترین شکل ممکن خواهند داشت چنانچه عزم جدی در راستای سرمایه گذاری در این حوزه وجود داشته باشد .

(۳۲) طرح احداث واحد بازیافت پت :

در حال حاضر سرمایه گذاری در تبدیل این مواد بازیافتی به محصول نهایی قابلیت های بسیار مناسبی دارد و صاحبان سرمایه می توانند سرمایه های خود را در این بخش وارد کنند . برای شروع سرمایه گذاری ابتدا باید به دنبال زمین برای اجرای طرح مورد نظر باشید . از آنجا که مکان یابی یکی از مهمترین بخش های هر سرمایه گذاری به حساب می آید بنابراین جانمایی طرح باید به گونه ای باشد که هم ورودی مورد نیاز مواد بازیافتی و پسماندهای لازم تأمین شود و هم به لحاظ هزینه های حمل و نقل صرفه اقتصادی داشته باشند .

(۳۳) راه اندازی خشک شویی :

برای راه اندازی یک خشک شویی مکانیزه و مجهز که مصرف انرژی کمتری نیاز داشته باشد تا از هزینه های آب و برق و گاز بکاهد به غیر از لوازم اولیه مانند چوب لباسی ، کاور ، پودر ماشین لباسشویی ، مایعات شوینده و غیره که هر روز با برندهای جدید و با کارایی جدید وارد بازار می شود ، حداقل به یک ماشین لباسشویی تمام اتوماتیک صنعتی که دارای شوینده و خشک کن با سیستم گرمایشی برقی و بخاری باشد نیاز است ، به همراه یک خشک کننده حرفه ای صنعتی که عملکرد سریع در خشک کردن البسه داشته و دارای پردازنده کنترل دما و ابزار محافظت کننده از لباس در دماهای بالا باشد تا آسیب های احتمالی و مصرف انرژی را به نصف برساند . البته در خشک شویی های حرفه ای ماشین لباسشویی و خشک شویی ضد غبار و میکروب نیز وجود دارد که برای گرفتن پروژه های بیمارستانی استفاده می شود . برای تهیه ماشین لباسشویی و خشک کننده حرفه ای با برند متوسط تقریباً ۲۰ تا ۴۰ میلیون تومان سرمایه احتیاج است و برای تهیه لوازم جانبی نیز حداقل ۵ میلیون هزینه کنید .

البته نباید فراموش کرد محلی برای خشک شویی نیز باید اجاره شود که در مکان مناسبی قرار داشته باشد . اگر محل مورد نظر را از خودتان دارید در راه اندازی این شغل تردید به خود راه ندهید اگر نه باید برای اجاره مغازه نیز هزینه کنید .

startway.ir
startway.ir

(۳۴) راه اندازه آژانس های مسافرتی :

میزان فضای اولیه و سرمایه لازم جهت احداث آژانس مسافرتی : کمینه فضا برای تأسیس یک آژانس مسافرتی ، ۴۰ مترمربع است . سرمایه اولیه یک آژانس مسافرتی باید مجموع چند فاکتور باشد : هزینه فضا و تنخواه گردان برای یک سال ، شش ماه دستمزد نیروی انسانی ، وب سایت به روز و کارآمد و بودجه تبلیغات و بازاریابی که مجموع این گزینه ها بستگی به طرح تجاری آژانس دارد ، به این معنا که این آژانس کدام بازار یا بازارها را هدف گرفته و چه الگو و استراتژی درآمدی را برای خود تدوین کرده است ، اما می توان تخمین زد که باید با کمینه سرمایه ۷۰ تا ۸۰ میلیون تومان در کلان شهرها وارد این عرصه شد . برای تأمین نیروی انسانی هم حداقل به پنج نفر نیروی فعال نیاز است ، مدیر فنی آژانس ، مدیر فروش و تبلیغات ، کارمند رزرو، کارمند آگاه به بسته بندی و طراحی تورها و حسابدار .

(۳۵) رستوران های سیار :

شاید شما هم تجربه دیدن خودروهای سیار فروش غذا در سطح شهر یا نزدیکی یک محل عمومی را داشته باشید که البته این اتفاق در کشورها چندان رایج نیست و احتمالاً شما هم در سفرهای خود به کشورهای دیگر یا در فیلم های خارجی این تصویر در ذهنتان نقش بسته است ، کسب و کار جذاب و بسیار کارآمدی که مزیت های بیشماری هم برای سرمایه گذار و هم برای مشتری به دنبال دارد .

برای راه اندازی این کسب و کار دو مدل اصلی تعریف شده است ، مدل اول رستوران های غذای آماده سیار که تهیه غذا در منزل ، آشپزخانه یا هر جای دیگری مثل رستوران و ... انجام شده و در این کیوسک ها و چرخ دستی ها فقط غذا را گرم نگه داشته و بسته بندی کرده و به مشتری ارائه می کنند و در مدل دوم که رستوران های غذای سیار هستند ، طبخ غذا در همان کامیون یا تریلر صورت می گیرد و این تریلرها می توانند یک یا دو اتاق داشته باشند تا غذا در آنجا طبخ و نگه داری شود . مجوزهای مورد نیاز برای شروع کار و کسب مجوز برای فعالیت در این حوزه زیر نظر دو مجموعه انجام می شود ، اول باید برای گرفتن پروانه بهداشت به وزارت بهداشت مراجعه کرده و با ارائه درخواست خود برای راه اندازی یک مجموعه رستوران سیار برای اخذ پروانه بهداشت منتظر ماند . مسئولان این امر با بازرسی از کل مجموعه و کل تجهیزات ، وسایل و سیستم تهویه و دفع پسماند بهداشتی به علاوه تمام

startway.ir

startway.ir
startway.ir
موارد مربوط به تهیه آب و مواد اولیه بهداشتی یک پروانه یکساله برای فرد صادر می کنند . پس هر ماه یک بار از مجموعه بازرسی به عمل می آید .

مرحله دوم مجوز برای استقرار در مکان باید توسط شهرداری و پلیس راهنمایی و رانندگی با کسب اجازه از نیروی انتظامی صادر شود که با مراجعه به این اماکن و تأمین مکان هایی که توانایی استقرار را دارند از شهرداری یا ارگان های مربوطه مجوز فوق دریافت می شود . میزان سرمایه لازم بسته به اینکه شما این سیستم را برای فروش چه محصولی می خواهید و نیازمند وجود چه امکاناتی در آن هستید از ۱۸ میلیون تومان شروع شده و تا ۹۰ میلیون تومان هم ادامه دارد مثلاً در یک کامیون چهار در ۲/۴۰ که توانایی تولید ۴۰۰ پرس فست فود را در طول یک روز دارد حدود ۸۵ میلیون تومان سرمایه اولیه می خواهید که در این کامیون تجهیزات کامل مانند ژنراتور تولید برق ، کلر گازی ، یخچال ، فریزر ، مخزن آب ، و مخزن پساب و تمام مواردی را که در این فست فود وجود دارد موجود است . برای فروش بستنی و نوشیدنی اندازه دو و نیم متر در ۱/۶۰ کافی است که هزینه ۲۰ میلیونی دارد .

(۳۶) کارآفرینی با پای مرغ :

متأسفانه اغلب تعریف ها از کارآفرینی اشتباه است . در حالی که ریشه کارآفرینی از راه اندازی یک «کسب و کار جدید» نشأت می گیرد ، به گونه ای که ما شغلی بیافرینیم که بیش از این به ذهن کسی نرسیده است . در این بین برخی واقعاً خلاق هستند و سرمایه خود را در کسب و کارهای تازه می گذارند که البته این سرمایه بیشتر تجربی و ایده به شمار می آید نه سرمایه مالی ، چرا که یکی دیگر از شروط کارآفرینی سرمایه کم است .

کسب و کارهای غیرمعمولی که به ذهن کمتر کسی می رسد . چندی پیش در فضای مجازی یک کارآفرین جالب دیدم که به نظر می تواند سوژه مناسبی برای راه اندازی یک کسب و کار نو و پردرآمد باشد . یک کارآفرین نیشابوری در ابتدا با جمع آوری ضایعات مرغ از سطح کشتارگاه ها و مرغداری ها شروع به بسته بندی های ساده و صادرات آن به چین کرده بود . در ادامه بررسی ها متوجه شدن پای مرغ در کشور ما خواهان چندانی ندارد و مصرف نمی شود ، اما کشورهایی مانند چین و ویتنام از این محصول بسیار استقبال می کنند و خواهان آن هستند ، از این رو حتی از کشورهای دیگر نظیر آمریکا نیز به چین و ویتنام صادرات پای مرغ وجود دارد .

startway.ir
startway.ir

این کارآفرین با جمع آوری ضایعات مرغ که حتی کشتارگاه ها برای معدوم کردن آنها مبالغی را هزینه می کردند کار خود را آغاز کرده بود و پس از گذشت دو سال برای خود کارگاه را انداخته بود و حتی نزدیک به ۵۰ نفر کارگر و کارمند داشت . او ضایعات مرغ و مخصوصاً پای آنها را از سطح کشتارگاه ها جمع می کند و پس از تمیز کردن به قیمت خوب صادر می کند . مسئله بهتر اینکه حتی می توان این حصول را به صورت کنسرو یا بسته بندی های تشکیل تدارک دید و صادر کرد . البته ماندگاری پای مرغ نسبت به گوشت آن مقداری بالاتر است ، اما می توان اقدام به راه اندازی سردخانه کرد تا با فراوری بیشتر به صادرات هر چه بهتر این محصول پرداخت. پس بهتر است اگر شما هم دستی در پرورش مرغ و مرغداری یا صادرات دارید زودتر به فکر راه اندازی این ایده ی جالب و پرطرفدار باشید .

(۳۷) شرکت های خدماتی :

شرکت های خدماتی به عنوان یکی از پیشنهادهای مناسب برای سرمایه گذاری همواره در رأس پیشنهادهای کارآفرینان است ، زیرا زندگی های امروز با توجه به حجم کاری اعضای خانواده در بیرون از خانه باعث می شود اغلب افراد کارهای منزل خود را به شرکت های خدماتی بسپارند . تأسیس یک شرکت خدماتی هم به رغم دیگر سرمایه گذاری ها نیاز به چندان سرمایه مالی ندارد . و مهمتر از سرمایه مالی ، نیروی انسانی کارآمد ، مدنظر است . شما باید با چند نیروی خدماتی و چند نیروی فنی قرارداد داشته باشید و یا اجاره یک دفتر کوچک می توانید از طریق تلفن کار را بگیرید و نیرو را برای کارهای منزل بفرستید . مزیت این شغل علاوه بر موضوع عدم نیاز به سرمایه مالی آنچنانی ، حجم بالای کار و تعداد زیاد مشتریان است . به خصوص در فصلی از سال مانند پایان زمستان و نزدیک شدن به ایام نوروز که خانواده ها خانه تکانی اساسی انجام می دهند شما با ارائه خدمات مناسب و با مئولیت ، به راحتی می توانید کارآمد دو فصل از کارتان را طی یک ماه کسب کنید .

(۳۸) فراوری و تولید چرم طبیعی :

اولین کارخانه چرم سازی ایران در سال ۱۳۱۲ در همدان و دومین کارخانه در سال ۱۳۱۴ در تبریز تأسیس شد . تعداد کارخانجات و کارگاه های چرم سازی که به طور رسمی در کشور فعالند حدود ۳۵۰ واحد است و عمدتاً در شهرهای ورامین ، مشهد ، تبریز ، همدان و زنجان قرار دارند . مهمترین محل تمرکز کارخانجات این صنعت در چرم شهر ورامین است . چرم سازی یک صنعت تبدیلی است

startway.ir

startway.ir
startway.ir

که به واسطه این صنعت ، صنایعات کشتارگاه ها تبدیل به کالای با ارزش می شود و با ورود کارشناسای به این عرضه ، از حالت سنتی وارد مرحله صنعتی شده است . ایران یکی از کشورهایی است که از دیرباز در این صنعت فعالیت های چشم گیری داشته است ، اما متأسفانه با برسی این سیر متوجه نزول این صنعت در دهه های اخیر می شویم به گونه ای که به نظر سرمایه گذاری در این صنعت چندان مناسب نمی نماید . مزیت کشور ما در خصوص چرم سبک است که اگر سرمایه گذار تصمیم به شروع داشته باشد به این مهم توجه کند ، اما به دلیل اینکه پروانه تأسیس بیش از حد نیاز صادر شده و در واقع بازار این صنعت به اشباع رسیده و نزدیک ۱۵ سال است که هیچ مجوزی از سوی «مدیریت نساجی و پوشاک وزارت صنعت ، معدن و تجارت» برای تأسیس صادر نمی شود ، راه ورود به این صنعت مشارکت باسایر واحدهای فعال یا مسکوت است . به علاوه با توجه به تقاضای کم بازار داخلی سرمایه گذاران در این صنعت اگر بخواهند پیشرفت کنند باید روی مباحث صادرات تمرکز کنند و نگاه صادراتی در خصوص چرم سبک داشته باشند .

(۳۹) تأسیس یک مرکز چاپ دیجیتال :

برای تأسیس یک مرکز چاپ دیجیتال ابتدا باید جواز کسب بگیرید با مرجعه به اتحادیه چاپ صادر می شود . اتحادیه شما را به چند ارگان دیگر مانند شهرداری و ماکن معرفی می کند و پس از بررسی های لازم توسط این ارگان ها مجوز صادرمی شود . البته چند شرط مشخص هم در این بین لازم است که وجود داشته باشد ، مثلاً اگر مکان شما در پاساژهای مرکزی نباشد باید فاصله مکانی حدود ۵۰۰ متر با مغازه مشابه در محل داشته باشد ، همچنین عدم سوء پیشینه و سابقه کیفری برای اخذ مجوز به دلیل خطرات احتمالی در جعل اسناد توسط چاپخانه ها باید گرفته شود، به علاوه مدرک تحصیلی فرد باید بالاتر از فوق دیپلم باشد . در نهایت کمینه متراژ برای شروع باید ۱۸ متر باشد . شما در کمترین حالت به ۲۵ میلیون تومان پول نیاز دارید که این مبلغ شامل خرید یک دستگاه چاپگر سیاه و سفید چهار تا پنج میلیونی است که کارهای کپی و زیراکس و انواع چاپ سیاه و سفید را انجام می دهد ، همچنین یک دستگاه چاپگر رنگی که بین ۸ تا ۱۰ میلیون تومان هزینه دارد (البته این مبلغ میانگین است و با توجه به مارک شرکت تولید کننده چاپگرهای دارای قیمت بالاتر هم وجود دارد) و در نهایت یک کامپیوتر و میز و صندلی که حدود چهار میلیون هزینه دارد و مبلغ پنج میلیون تومان سرمایه در گردش جهت خرید کاغذ ، تونر و درام و مواد اولیه موجود است . حجم کاری گفته شده

startway.ir
startway.ir

برای شروع اولیه در کمترین حجم ممکن است ، اما اگر شما بخواهید یک مجموعه کامل خدمات را داشته باشید ، میانگین ۱۵۰ میلیون تومان نیاز است که بتوان دو نوع پلاتر و چاپگرهای دیگر را برای انواع چاپ دیجیتال خریداری کرد . با توجه به حجم کار و دستگاه هایی که خریداری شده بین یک تا دو سال زمان می برد تا سرمایه اولیه شما برگردد .

(۴۰) تولید و چاپ نایلون های تبلیغاتی :

فعالیت در بازار چاپ تبلیغات روی نایلون در سه حالت صورت می گیرد . حالت اول سیک اسکرین یا چاپ دستی به شمار می آید که شاید مظلوم ترین شاخه چاپ در ایران باشد ؛ چاپی که کیفیت خوب و همه کاره ای دارد اما در سرمایه گذاری ، حمایت یا وام و رونق کسب و کار در آن خبری نیست . اغلب افراد فعال در این شاخه با کمترین امکانات و سرمایه ها فعالیت می کنند و مورد توجه دولت و حتی اتحادیه هم نیستند . در این روش از پارچه با توری با سرواخ های بسیار ریز استفاده می شود . برای راه اندازی کارگاهی که به این روش فعالیت کند شما به دو نیروی کار و حدود ۲۰ متر فضای کارگاهی نیاز دارید . مجموع مواد اولیه و ابزارهای مورد نیاز هم با حدود ۵ میلیون تومان خریداری می شود و می توانید کار را شروع کنید . در این بخش تجربه و حرفه حرف اول را می زند ، چرا که همه کارها به صورت دستی صورت می گیرد و نیاز به سلیقه ، تجربه و دقت زیادی دارد . میزان تولید کارگاهی این چنینی در حالت عادی حدود ۵ هزار عدد نایلون در روز است . در روش دوم شما سه دستگاه اصلی می خواهید که کارها بیشتر به صورت ماشینی انجام می شود . دستگاه ها شامل دستگاه چاپ روال یک رنگ یا دو رنگ یا چند رنگ است که بین ۱۵ تا ۲۰ میلیون برای شما تمام می شود ، دستگاه دوم دستگاه یا ماشین دوخت است که امروزه در بازار بین ۷ تا ۹ میلیون برای خریدش نیاز دارید و در نهایت دستگاه دسته زن که آن هم انواع مختلفی دارد مثلاً دسته های لوزیّ بندی ، تقویتی و غیره . این دستگاه هم با توجه به کارایی و نیاز حدود ۵ میلیون برایتان تمام می شود . در مجموع می توان گفت برای راه اندازی کارگاهی با این سیستم ، سرمایه ای بالغ بر ۴۰ میلیون تومان نیاز دارید ، البته این مبلغ تنها برای خرید تجهیزت مورد نیاز کارگاه است و حدود ۱۰ میلیون تومان هم برای مواد اولیه و سایر ملزومات نیاز دارید ، همچنین نیاز به کمینه ۱۰۰ متری کارگاه یا سوله برای فعالیت دارید ، به علاوه حدود پنج نفر نیروی کار برای این چنین کارگاهی مورد نیاز است . میزان تولید این کارگاه ها در حالت عادی حدود ۱۵ تا ۲۰ هزار نایلون در روز گرفته می شود و در بخش

startway.ir
startway.ir
آخر ، یک مدل دستگاه رول پیکری وجود دارد که تمام پروسه تولید نایلون ، چاپ و برس و چسباندن دسته نایلون را به صورت اتوماتیک انجام می دهد ، یعنی شما از طرف دستگاه رول نایلون را وارد می کنید و دستگاه ، صفر تا صد پروسه تولید را انجام می دهد و از طرف دیگر دستگاه نایلون چاپ شده خارج می شود .

قیمت این دستگاه در مدل های کره ای و آلمانی مرغوب حدود ۳ میلیارد است که فضایی حدود هزار مت کف با سقف حداقل هفت متر نیاز است . این دستگاه ها که امروزه با نام «هلیو» در بازار معروف هستند تمام پروسه چاپ روی نایلون را انجام می دهند و میزانتولید روزانه آنها شاید چندین برابر سایر بخش ها باشد .

(۴۱) تولید در و پنجره های یو پی وی سی :

علم استفاده از این در و پنجره ها نخستین بار ، حدود ۱۵ سال پیش از آلمان به ترکیبه و از ترکیه به تبریز وارد شد و در آنها مرکزیت و وسعت بسیاری داشت اما امروزه در بسیاری از شهرهای ایران این در و پنجره ها بر اساس میزن مشتریان ، تولید می شود . سرمایه مورد نیاز برای این صنف به دو بخش سرمایه ثابت و سرمایه در گردش تقسیم می شود . وی تصریح می کند : برای راه اندازی یک خط نرمال تولید که شامل سه خط جداگانه تولید ، شامل خط تولید شیشه دو جداره ، خط تولید در و پنجره آلومینیوم و خط تولید در و پنجره یو پی وی سی می شود حدود ۷۰۰ تا ۸۰۰ میلیون هزینه خرید ماشین آلات و دستگاه های مورد نیاز است تا بتوانید کار را آغاز کنید . همچنین به دلیل اینکه اکثر مشتریان بعد از تحویل و نصب تسویه حساب می کنند حدود یک میلیارد در سال شما حساب دفتری دارید . همچنین حداقل مساحت برای راه اندازی کارخانه حدود ۲ هزار متر ساکن و ۲۵ نفر نیروی انسانی فنی برای اپراتوری دستگاه ها مورد نیاز است . اصلی ترین مجوز برای راه اندازی کارخانه را باید از وزارت صنعت بگیرید که آن هم بر اساس موازین خاص خود و در نظر گرفتن برخی مسائل محیط زیستی به شما مجوز تعلق می گیرد .

(۴۲) مغاز آب میوه فروشی :

فصل بهار و تابستان از راه می رسد و این روزها ایستادن کنار خیابان و خوردن یک بستنی یا آب میوه خنک ، تنها را فرار از گرماست . مغازه های آبمیوه فروشی یا به اصطلاح ویتامینه ها ، یکی از مکان های مورد علاقه اکثر ایرانی هاست ، سال ها پیش در این مغازه ها فقط آب میوه و بستنی به

startway.ir
startway.ir

فروش می رسد اما امرزوه در کنار آب میوه های طبیعی و صنعتی ، انواع بستنی های میوه ای ، ذرت مکزیکی ، در مواردی حتی سیب زمینی سرخ کرده و برخی فست فودهای سبک ارائه می شود . مجموع این خوراکی های سبک ، می تواند برای صاحب مغازه درآمد مناسبی را رقم بزند . در این گفتار می خواهید به شما پیشنهاد بدهیم که به این کسب و کار فکر کنید و آن را به عنوان یک شغل متنوع با خوردنی های خوشمزه در نظر داشته باشید . البته مهمترین نکته در خصوص احداث این گونه مغازه ها مکان یابی مناسب است ، این مکان حتماً باید در مسیر تردد و رفت و آمد باشد به علاوه در جایی که تازگی داشته و تا فاصله چند متری مغازه مشابهی وجود نداشته باشد . در مراحل بعدی توجه به دکور مغازه و چیدمان برای جذب مشتری که در حال عبور است بسیار حائز اهمیت است .

(۴۳) تولید کارت هوشمند :

کارت هوشمند کارتی است که بر روی آن مدار مجتمع نصب شده است . از این نوع کارت می توان به جای کارت اعتباری و کارت پول پا در سیستم های امنیتی کامپیوتری ، سیستم های تشخیص هویت و بسیاری موارد دیگر استفاده کرد . کارت های هوشمند از نظر اندازه و شکل ظاهری ، شبیه به کارت های اعتباری معمولی هستند .

اهمیت استراتژیکی طرح تولید کارت هوشمند :

همانطور که گفته شد تکنولوژی کارت هوشمند به عنوان یکی از دستاوردهای نوین بشری ، تحولی شگرف در حوزه سیستم های کاربردهای روزمره انسان ها ایجاد کرده است . دو مقوله مهم امنیت و همراه بودن از ویژگی های منحصر به فرد این تکنولوژی است امروزه کاربردهای این تکنولوژی در سطح دنیا در اکثر زمینه ها قابل مشاهده است و حتی این روند ، رو به رشد می باشد . بانک ها ، مراکز مخابراتی ، سازمان های دولتی ، مراکز بهداشتی ، مراکز ارائه خدمات ، مراکز آموزشی ، مرکز تفریحی و ... از دستاوردهای کاربردی این تکنولوژی بهره می گیرند .

(۴۴) طرح تولید کفپوش و دیوارپوش و نمای ساختمان از ضایعات نخل :

محصول مورد بررسی طرح حاضر ، تولید کفپوش و دیوارپوش و نمای ساختمان از ضایعات نخل است . این محصولات همان طوری که از عنوان آن مشخص است برای پوشش کف ساختمان ها، دیوارها و حتی نمای ساختمان مورد استفاده قرار می گیرند . بنابراین در اینجا به منظور آشنایی بیشتر با محصولات طرح و موارد کاربرد آنها شرحی در مورد انواع کفپوش ها ، دیوارپوش ها و نمای ساختمان

startway.ir
startway.ir
که همه از چوب ساخته شده اند ، ارائه شده است . لازم به ذکر است که این محصولات از سایر مواد مانند پلاستیک ها ، کامپوزیت ها ، آلومینیوم و ... نیز ساخته می شوند که ارتباط خاصی با طرح مورد بررسی ندارند .

(۴۵) تولید چوب بستنی :

بر اساس آمارهای ارائه شده ، کارخانه های بستنی سازی کشور سالانه ۲۴۰ میلیارد تومان چوب بستنی به کشور وارد می کنند که بخش عمده این واردات از چین صورت می گیرد . اما مسئله اصلی این است که آیا تولید چوب بستنی نیاز به فناوری خاصی دارد که کشور ما مجبور به این همه واردات شده است ؟

سرمایه ثابت پروژه بین ۶۰۰ تا ۷۰۰ میلیون تومان متغیر است . به این صورت که حدود ۳۰۰ تا ۳۵۰ میلیون تومان هزینه تجهیزات است . ۳۵۰ تا ۴۰۰ متر فضای سرپوشیده برای تولید و نزدیک به ۳۰۰ تا ۴۰۰ متر هم فضای روباز برای انبار کردن الوارها احتیاج است . تجهیزات مورد نیاز این صنعت نیز به لحاظ تکنولوژیک ، تجهیزات پیچیده ای نیستند که مدل های چینی و اروپایی آن با قیمت های متفاوت در بازار موجود است . قیمت تمام شده محصول در ایران بین ۲ تا ۴ تومان است که در بازار بین ۱۰ تا ۱۲ تومان خرید و فروش می شود . این کار حتی با وجود واردات الوار گرد چوب توجیه اقتصادی دارد و از حاشیه سود خوبی برخوردار است .

(۴۶) پرورش پرندگان زینتی :

گروهی از پرندگان به خاطر سختی های تولید مثل و مشکلات بسیاری که در پروسه نگهداری آنان است قیمت های بسیار بالایی دارند . حجم خرید و فروش این گونه نژادها در بازار بالا بوده تا آنجا که یک جوجه دو ماهه ممکن است تا ۳ میلیون تومان خرید و فروش شود . مهمترین علت این مسئله این است که تعداد تخمی که این پرندگان در سال می گذارند بسیار کم و پروسه پرورش آنها فراز و نشیب های بسیاری دارد . در واقع هر کسی توان تبدیل تخم جوجه را ندارد . همچنین مراحل رسیدن جوجه ها به سن بلوغ بسیار تخصصی است و نیاز به کار بسیاری دارد . توصیه ما به علاقمندان این است که اگر به دنبال درآمد مناسبی در این حوزه می گردند روی پرنده هایی کار کنند که ارزش افزوده بالایی دارند . به عنوان مثال اگر کسی بتواند تخم قرقاول را تبدیل به جوجه بالغ کند در واقع یک تخم ۳ هزار

startway.ir
startway.ir
تومانی را به یک جوجه ۳۰ هزار تومانی تبدیل می کند و این یعنی ارزش افزوده ۱۰ برابر یا تخم طاوس ۳۰ هزار تومانی به یک جوجه ۳۰۰ هزار تومانی تبدیل شود .

(۴۷) تولید کاغذ از سنگ آهک :

حدود ۵ سال پیش برای اولین بار کاغذ سنگی در کانادا تولید شد و حدود ۲ سال است که در چرخه اقتصادی جهان قرار گرفته است . تفاوت کاغذهای معمولی و کاغذ سنگی در این است که به دلیل وجود الیاف کوتاه و بلند در کاغذ معمولی باعث مکش مرکب می شود و در چاپ چند رنگ ، کیفیت مطلوبی نخواهیم داشت . برای داشتن چاپ با کیفیت تر از کاغذ گلاسه استفاده می شود و کاغذ سنگی کیفیت کاغذ گلاسه را با قیمت پایین تر به ما می دهد . چاپ پذیری کاغذ سنگی بسیار بهتر از کاغذ معمولی است . کاغذ معمولی به دلیل خلل و فرجی که دارد مرکب را جذب می کند در حالی که کاغذ سنگی مرکب را جذب نمی کند و مرکب در سطح کاغذ باقی می ماند و حدود ۲۰ درصد کاغذ معمولی مرکب مصرف می کند . طبق آمار وزارت صنایع در سال ۹۱ ، ۶۸۰ هزار تن کاغذ وارد کشور شده است در حالی که تولید کاغذ در کشور ۱۲۰۰۰ تن است ، که این ۱۲۰۰۰ تن را شرکت های چوکا و پارس تولید می کنند . و حدود ۲ درصد از نیاز داخلی را تأمین می کنند . خط تولید کاغذ سنگی قابلیت تولید ۴۰۰۰ تن در سال را دارد پس برای تأمین نیاز داخلی نیاز به نصب چندین ماشین داریم . اگر سیستم تولید کاغذ از سنگ در کشور نصب و راه اندازی شود میزان قابل توجهی از واردات کاغذ و خروج ارز کاسته می شود همچنین منابع جنگلی ما نیز تخریب نمی شود . برای تولید هر یک تن کاغذ ، ۴ تن درخت مورد استفاده قرار می گیرد . این در صورتی است که کشور ایران منابع درختی و آبی کمی دارد پس بهتر از کاغذ سنگی استفاده شود .

(۴۸) تولید شمع :

با توجه به اینکه شمع از جمله محصولات کاربردی در دنیای امروز به شمار می رود که با داشتن سابقه مصرف طولانی در گذر زمان ، هنوز هم با وجود پیشرفت های عمده فناوری ، مورد توجه و مصرف مردم جهان است . بازار شمع در ایران بازار فوق العاده ای است . روزانه بیش از ۵ میلیارد تومان شمع در ایران سوزانده می شوند که تولید کنندگان ایران در نهایت بتوانند ۵ تا ۶ میلیون تومان آن را تولید و جبران کنند . این موضوع از آن جهت درخور توجه است که ایران سومین تولید کننده بزرگ پارافین در جهان است و تولیدکنندگان چینی به لحاظ کیفیت به گرد پای ایران هم نمی رسند . سرمایه

startway.ir

startway.ir
startway.ir
اولیه برای شورع تولید در این صنعت متفاوت است ، به طور مثال اگر بخواهیم تولید صنعتی داشته باشیم به دلیل اینکه کار یک هنردستی است و تجهیزات آن باید از خارج (کشور چین) وارد شود ، داشتن یک سرمایه ۷۰۰ میلیون تومانی ضروری است ، اما برای تولید شمع در یک سطح کوچک و خانگی با ۳ میلیون تومان هم می توان شروع کرد . مواد اولیه مورد استفاده در این صنعت به طور کامل در داخل تولید می شود . این مواد شامل رنگ شمع سازی ، فیتیله و قالب های پلی کربنات است . در زمینه تولید پارافین هم تولیدکنندگان بسیاری در ایران در این حوزه فعال هستند ، طوری که روزانه ۱۳ میلیارد تومان در ایران پارافین تولید می شود ، تجهیزات مورد استفاده در این صنعت ، به طور کامل از چین وارد می شود .

(۴۹) تولید آدامس :

آدامس از جمله محصولاتی است که طی چندین دهه توانست محبوبیت زیادی بین انسان ها پیدا کند می توان گفت منهای برخی مشکلات غیربهداشتی که ممکن است برای دهان و دندان ایجاد کند ، یکی از محبوب ترین جویدنی های مردم جهان است که خصوصاً با داشتن طعم ها و اشکال مختلف در بین نوجوانان و کودکان محبوبیت زیادی پیدا کرده است . بر اساس مطالعات میدانی دور از ذهن نیست که بگوییم گردش مالی این صنعت در کشورمان چیزی حدود ۱۰۰۰ میلیارد تومان است ، که از این رقم ۲۰۰ میلیارد تومان تولید داخل و باقی از طریق واردات تأمین می شود. نکته جالب در این زمینه مربوط به سهام قابل توجه قاچاق آدامس به داخل کشور با گردش مالی چیزی حدود ۵۰۰ میلیارد تومان است . آن دسته از علاقمندانی که دنبال سرمایه گذاری در تولید این جویدنی هستند لازم است بدانند برای رسیدن به خواسته خود باید مجوزهای مربوطه را یک به یک از ارگان های ذی صلاح تهیه کنند و در اختیار داشته باشند . در این زمینه نخستین گام بحث موافقت نامه های اصولی یا همان تأیید وزارت صنعت ، معدن و تجارت است .

تشکیل پرونده یا درخواست سرمایه گذاری در این وزارت خانه دروازه ای است که سرمایه گذاران را به مراحل بعدی هدایت خواهد کرد . پس از آن مهمترین بخش وزارت بهداشت یا سازمان غذا و داروست ، چون این نهاد ، باید با استفاده از معیارهای بهداشتی در این زمینه مجوزهای مربوطه را درباره خطوط تولید ، انبارها ، آزمایشگاه کنترل کیفیت ، پرسنل و مواد اولیه صادر می کند ، اما سومین گام برای تولید آدامس و ورود به بازار محصول ایرانی در سازمانی با آرمی شناخته شده برای همگی ما

startway.ir
startway.ir
یعنی اداره استاندارد است . چون مهرتائید این اداره می تواند تضمینی برای ورود به بازار شما چه داخل و چه خارج از مرزهای کشورمان باشد . با دریافت مجوزهای مربوطه از این دو نهاد تقریباً بیش از ۵۰ دصد کار انجام شده است . چون باقی کارها مربوط به سازمان ها یا ارگان هایی است که سخت گیری زیادی ندارند و می توان به سادگی با رعایت اصولی ابتدایی مهر تأیید آنها را به دست آورد .

(۵۰) تولید سرکه و آبلیمو :

سرکه از فرآیند تخمیر مواد غذایی دارای نشاسته و قند و مواد الکلی توسط باکتری مخمر سرکه تولید می شود . برای تولید سرکه عموماً از میوه هایی مانند سیب ، انگور و دانه هایی مثل جو استفاده می شود . باید بدانید که آبلیمو طبیعی در درمان ۲۲۰ بیماری تأثیر مستقیم دارد و اگر به صورت غیرطبیعی تهیه گردد نه تنها خواص درمانی و غذایی ندارد بلکه موجب بسیاری از بیماری ها از جمله سیروز کبدی ، سرطان های مختلف و بیماری های کلیوی و بسیاری دیگر از بیماری ها می گردد . با توجه به این که محصول مورد بررسی جزء کالاهای پرمصرف در دنیای غذایی می باشد تولید آن به صرفه و بازار آن دائمی است . طبیعی است که هر چه محصول شما با کیفیت تر باشد بازار شما گسترده تر و فروش شما بیشتر خواهد بود .

(۵۱) فراوری روده گوسفند :

در حدود هفتاد سال قبل مهاجرینی از کشور شوروری که در ساخت روده تخصص داشتند به ایران آمدند و از روده گوسفند و بز جهت صدور ن به خارج از کشور برای روکش سوسیس استفاده نموده و ساخت آن را به کارگرانی که در ساخت زه مهارت داشتند آموزش دادند . ساخت روده به وسیله دست و با استفاده از چوب خیزران که دارای لعاب مخصوصی است انجام می گرفت و با برداشتن یک پوست داخلی و یک پوست خارجی روده را به حالت روکش آماده جهت پر نمودن گوشت مهیا می کرد . روده تنها کالای صادراتی است که اثر ضدتورمی دارد . بدین معنی که هر چه صادرات آن بالا رود قیمت گوشت کاهش می یابد . فرآیند تولید و صادرات روده هیچ گونه ارزبری ندارد . تمام مراحل به عمل آوردن این کالا با دست و ظرافت خاصی انجام می گیرد .

بنابراین نیروی انسانی زیادی مشغول به کار خواهند شد . روده ایران بعد از زعفران و خاویار در دنیا مقام سوم را دارد و از نظر کمی و کیفی مقام اول را دارد . این محصول در داخل کشور مصرف چندانی نداشته و فقط به مقدار بسیار ناچیز و محدود در کارخانجات سوسیس و کالباس به عنوان

startway.ir
startway.ir
روکش استفاده می شود . رودبه دلیل آنکه از جنس گوشت و دارای منافذ بسیار ریز و طبیعی است ، سوسیس با همان روکش روده طبخ و مصرف می شود . این محصول تاکنون به دلیل پیشرفت های تکنولوژیک فقط در صنایع غذایی به ویژه برای پوشش سوسیس استفاده می شود ، اما برای تولید نخ بخیه ، تولید صنایع دستی ، تیر و کمان و زه تار نیز قابل استفاده است .

(۵۲) کارگاه تولید مفتول :

شما می توانید با خرید یک دستگاه مفتول کشی یک کارگاه تولید سیم راه اندازی کنید . در واقع محصول شما تولید مفتول هایی است که در ساختمان سازی و صنایع مختلف کاربرد دارد مخصوصاض ساختمان (برای کارگاه های تیرچه و بلوک و شناژبندی بسیار حیاتی است و بازار خوبی دارد) .

قیمت یک دستگاه مفتول کشی با توجه به انواع مختلف آن متفاوت است ولی یک دستگاه مفتول کشی با ظرفت ۵۰۰ کیلو در ساعت قیمتی حدود ۴۰ میلیون دارد . به طورکل برای راه اندازی یک کارگاه مجموعاً شما به ۱۰۰ میلیون سرمایه نیاز دارید که با توجه به ظرفیت کاری مختلف میزان سرمایه نیز متفاوت خواهد بود .

(۵۳) تولیدی میخ و پیچ خودکار :

با توجه به استفاده فراوان از میخ و پیچ خودکار این کار نیز می تواند سود بالایی داشته باشد و مزیتی که دارد این است که در یک خانه اجاره هم می توان این کار را انجام داد . شما اگر زرنگ باشید مزیت های زیادی دارید و می توانید از جنس چینی هم ارزانتر کار کنید به این دلایل که : (۱) هزینه انرژی در ایران بسیار پایین تر از چین است (۲) هزینه ترانزیت بر کالای ایرانی تحمیل نمی شود . (۳) نیزا به کارگر زیاد ندارد و صرفاً یک اپراتور نیاز دارد (۴) بازار بسیار خوبی در ایران دارد (۵) از همه مهمتر هزینه فولاد و فلز در ایران نسبت به کشورها بسیار پایین تر است .

برای تولید بهتر است از اندازه هایی تولید کنید که در بازار بیشتر مورد استقبال قرار می گیرد . مثلاً برایمیخ سعی کنید اندازه ای را تولید کنیدکه نجارها استفاده فراوانی از آن می کنند . هزینه دستگاه از سه تا بیست میلیون متغیر است . میزان سرمایه کلی بستگی به ظرفیت تولید دارد . (از پانزده میلیون به بالا)

startway.ir
startway.ir

(۵۴) کارگاه جوراب بافی :

قبلاً کار جوراب بافی یکی از مشاغلی پر دردسر بود که بازدهی خوبی نداشت ولی امروزه با ورود دستگاه های کامپیوتری این کار بسیار آسان شده . شما فقط طرح جوراب رو که توسط یه مهندس نساجی طراحی شده رو به دستگاه میدید و باقی کار رو به دستگاه می سپارید :

مزیت ها : (۱) به دلیل پایین رفتن ارزش پول های ملی جوراب چینی قیمتش بالا رفته و چون کیفیت ندارد مورد استقبال قرار نمی گیرد پس باید از این موقعیت کمال استفاده را برد .

(۲) با برق خانگی کار می کند و صدای زیادی تولید نمی کند .

(۳) بازار مصرف خوبی دارد .

(۴) امکان بافت انواع جوراب ها را دارد .

(۵) دارای حافظه داخلی است که امکان ذخیره ۵۰ طرح جوراب را دارد .

(۶) فضای کمی اشغال می کند .

هزینه این دستگاه در انواع مختلف متفاوت است اما معمولاً با هزینه ای حدود ۲۰ میلیون تومان می توان یک نمونه خوب این دستگاه را خریداری کرد . (پیشنها ما این است که اگر می خواهند این کار را انجام دهند تا حداکثر توان نخ بخرند تا تحت تأثیر نوسانات قیمت نخ قرار نگیرند.)

(۵۵) پوست پسته :

این پیشنهاد برای نواحی پسته خیر کشور مفید است . یکی از نیازهای اساسی کشور تأمین گوشت است و این نیاز صنایع وابسته زیادی دارد مانند ، پرورش ، کشتار ، بسته بندی و ...

و از همه مهمتر تأمین خوراک دام است . طبق آخرین تحقیقات از پوست پسته می توان خوراک دام تولید کرد و هم اکنون چند واحد مشغول به کار هستند . شما اگر زرنگ باشید می توانید خود را در این بازار جا بیندازید . قبل از شروع حتماً با یک کارشناس مشورت کنید .

(۵۶) کارگاه تولید شیلنگ :

شما با هزینه ای حدود ۱۲ میلیون تومان می توانید یک دستگاه تولید شیلنگ خریداری کنید (که البته این قیمت با توجه به انواع مختلف دستگاه ، متفاوت است) و با اختصاص فضایی کوچک یک کارگاه تولید شیلنگ چه نوع آبی و چه گازی راه اندازی کنید و کسب و کار تولیدی تان را راه

startway.ir
startway.ir
بیندازید . با توجه به اینکه شیلنگ یکی از کالاهای مصرفی است به نظر می رسد بازار خوبی خواهد داشت .

(۵۷) تولید دونات :

دستگاهی که به شما معرفی می کنیم دستگاه تولید دونات است که سود عالی دارد . و اگر خلاق باشید و طعم های جدید رو تولید کنید کار بسیار پرسودی است و ویژگی این کار این است که با یک سرمایه خیلی کم : چند کیسه آرد + یک ظرف برای پخت + روغن + یک دستگاه پرس می شود این کار را انجام داد .

میزان سرمایه برای کار سنتی : ۲ میلیون به بالا

میزان سرمایه برای کار سنعتی : ۱۲ میلیون هزینه دستگاه + ۲۰ میلیون سرمایه در گردش (بسته به میزان تولید)

(۵۸) تولید دکمه :

همانطور که می دانید اکثر دکمه های لباس از جنس پلاستیک هستند . یکی از مزیت های پلاستیک ارزان بودن قیمت پلاستیک خام است که قیمت هر کیلو پلاستیک خام ۲ هزار تومان است .

وسایل مورد نیاز برای شورع کار : پلاستیک خامت دستگاه قالب زنی پلاستیک

هزینه دستگاه قالب زنی پلاستیک بین ۱۰۰ تا ۲۰۰ هزار تومان است و هزینه هر کیلو پلاستیک خام ۲ هزار تومان است . بنابراین شما برای شروع این کار نیاز به سرمایه زیادی ندارید پس نگران سرمایه زیاد برای شروع کار نباشید . وزن هر دکمه ی پلاستیکی ۱ گرم است پس با هر کیلو پلاستیک می تواند حدود هزار دکمه پلاستیک تولید کرد . با توجه به اینکه قیمت خرید هر دکمه ۴۰ تا ۵۰ تومان است اگر با یک کیلو پلاستیک ۱۰۰۰ دکمه تولید کنید و هر کدام از دکمه ها را به مراکز تولید لباس به قیمت ۵۰ تومان بفروشید ، ۲۰۰۰ تومان شما می شود ۵۰ هزار تومان . که اگر خلاقیت به خرج دهید و دکمه های با طرح های زیبا و رنگ های بدیع تولید کنید قطعاً قیمت دکمه ها بیشتر خواهد بود و لذا سود حاصله نیز بیشتر می شود .

(۵۹) استفاده از ضایعات پوست گردو :

امروزه واحدهایی که مغز گردو را از پوست چوبی و سبز آن جدا میکنند بسیار زیاد شده (مخصوصاً توسیرکان همدان) پوست سبز و پوست چوبی را به قیمت بسیار ارزان می فروشند و یا حتی

startway.ir
startway.ir

به عنوان ضایعات آن را دور می ریزند. شما می توانید با خرید یک دستگاه آسیاب که قیمت از آن کمتر از یک میلیون تومان است پوست چوبی گردو را پودر کرده و به شرکت های نئوپان و تولید کاغذ و کشتی سازی بفروشید . همچنین از پوست سبز گردو می توان رنگ گیاهی تولید کرد که برای صنعت نساجی کشور بسیار مفید است و امکان صادرات آن هم وجود دارد .

(۶۰) دستگاه کلوچه چتری :

امروزه صنعتی که در کشور ما پیشرفت خوبی داشته صنعت غذا هست و از این میان موادی که بازار هدفشان قشر کم سن و سال است در اکثر اوقات با سوددهی بسیار خوب همراه است .

شما می توانید یک دستگاه تولید کلوچه چتری خریداری کنید و به تولید و فروش این کلوچه ها مشغول شوید . مطمئن باشید اگر شما کلوچه های خوشمزه ای تولید کنید تا آخرین دانه ی آن به فروش می رسد اما این کار نیازمند رعایت این نکته است که در مصرف مواد اولیه خساست به خرج ندهید بلکه سود را در بالا بردن تیراژ ببرید . همچنین باید به کیفیت بسته بندی محصول تولیدی تان دقت کنید .

(۶۱) تراش سنگ های قیمتی :

با توجه به خصوصیات خاصی و جذابیت این سنگ ها امکان بازاریابی و فروش درداخل و خارج کشور به نحو مطلوب تری وجود دارد اما بالا بودن قیمت این نوع سنگ ها مشتریان را محدود می نماید . بنابراین امکان دارد خریداران این محصولات بیشتر قشر متوسط به بالای جامعه باشند و ثروتمندان کشورهای ثروتمند حوزه خلیج فارس از جمله بهترین مشتریان می باشند . جهت توسعه این صنعت در کشور می توان کارگاه های کوچک و بزرگ در شهرهای مختلف با هزینه نسبی کم راه اندازی نمود . ایران به دلیل موقعیت هوایی و دریایی خاصی که دارد جایگاه ویژه ای برای توسعه این صنعت زیبا و هنرمندانه دارد . مثلاً یک کارگاه یکصد نفری را می توان با هزینه حدود ۱۰۰ میلیون تومان راه اندازی نمود (بدون در نظر گرفتن هزینه های ساختمانی) در صورتی که برای راه اندازی یک کارخانه پتروشیمی با اشتغالزایی ۲۰۰ نفر حدود ۵۰۰ میلیارد تومان لازم است. برای وارد شدن به این حوزه لازم است دوره ی آموزشی آن را از طریق سازمان فنی حرفه ای در مراکز ارائه دهنده این حرفه آموزش دیده و سپس با اخذ وام از روی مدرک تان برای راه اندازی یک کارگاه اقدام کنید .

startway.ir
startway.ir

(۶۲) تولید فوم بتن :

از جمله کارهایی که سود خوبی دارد کارهای مربوط به فعالیت های عمرانی و ساختمان سازیست و چون ایران کشوری در حال توسعه است می توان از این راه سودهای خوبی به دست آورد . شما می توانید با خرید یک دستگاه فوم بتن کسب درآمد کنید . طرز کار این دستگاه به این صورت است و برای شیب بندی ساختمان‌ت کف سازی ساختمان و ... کاربرد دارد . این کار طبق تجربیات دوستان حاشیه سود خوبی دارد . شما هم قبل از ورود حتماً تحقیق نمایید . قیمت این دستگاه از ۲۰ میلیون تا ۴۵ میلیون تومان متغیر است .

(۶۳) تولید نان بستنی :

تولید نان بستنی یکی دیگر از زمینه های کاری مناسب در حوزه صنایع غذایی است . البته این کار طبیعتاً در مواقعی از سال مانند فصل تابستان رونق بیشتری دارد . قیمت یک دستگاه تولید نان بستنی حدود ۲۵ میلیون تومان است که توان تولید ۱۲۰۰ عدد نان در یک دقیقه دارد . میزان بازدهی مالی این دستگاه بین ۳۰ تا ۲۵ درصد است . (هر خانه را کارخانه کنید)

(۶۴) دستگاه تولید فلافل اتوماتیک :

این روزها بازار بسیار داغی را برای فلافل شاهدیم . یک فست فود سالم و خوشمزه که زادگاه آن ظاهراً نواحی جنوب کشور همچون بندرات و آبادان است . اکنون این امکان وجود دارد که با داشتن یک دستگاه اتوماتیک تولید فلافل ، به میزان دلخواه فلافل تولید کرده و به فروش برسانید. مطمئن باشید اگر طعم خوبی به فلافل دهید و از مواد اولیه مرغوب استفاده کنید و همینطور مجوز اداره بهداشت را داشته باشید با یک بسته بندی تشکیل درآمد خوبی را برای خودتان ایجاد می کنید . معمولاً صنایع غذایی در هر ابعاد و اندازه ای که باشند سودده هستند چرا که با شکم مردم سروکار دارند .

(۶۵) تولید لوله خرطومی برق :

خط کامل و تمام اتوماتیک تولید لوله خرطومی برق قیمتی حدود ۶۵ میلیون تومان دارد . این کار سوددهی بسیار عالی دارد . اگر به فکر کار تولیدی هستید و امکان فراهم آوردن چنین سرمایه اولیه ای و داشتن مکان تولید برایتان ممکن است حتماً به فکر این کار باشید .

startway.ir
startway.ir

(۶۶) تولید موزاییک :

خط تولید موزاییک دو دستگاه اصلی نیاز دارد (۱) دستگاه پرس موزاییک (۲) دستگاه ساب موزاییک قیمت دستگاه پرس موزاییک حدود ۱۰ میلیون تومان است و قیمت دستگاه ساب موزاییک بر مبنای تعدد کله آن محاسبه می گردد و هر کله تقریباً ۵ میلیون قیمت دارد . همچنین دستگاه موزاییک سازی دست دوم نیز وجود دارد . (خصوصاً در اطراف اصفهان)

(۶۷) تأسیس یک شرکت هوشمندسازی ساختمان :

این کسب و کار هنوز رونق چندانی ندارد و خیلی برای مردم شناخته نیست اما یقین داشته باشید که این حرفه در چند سال آینده رونق بسیار خوبی پیدا خواهد کرد به گونه ای که به اکثر منازل وارد می شود و به عنوان یک نیاز غیرقابل اجتناب شناخته می شود .

فراموش نکنید که فناوری رحم نمی کند و بالاخره همه افراد جامعه مجبور به پذیرش آن می شوند . به راستی چه کسی فکر می کرد روزی گوشی های موبایل تا این اندازه رونق پیدا کنند .

برای ورود به این عرصه لازم است که حداقل از برق کشی ساختمان اطلاعاتی داشته باشید و اگر هم نداشته باشید می توانید با یادگیری دانش های مورد نیاز این حرفه به این کار ورود پیدا کنید . در حال حاضر دوره های این حرفه در مراکز آموزشی فنی و حرفه ای دولتی و خصوصی آموزش داده می شود .

مطمئن باشید هوشمندسازی ساختمان و مدیریت انرژی و ساختمان بر اساس سیستم BMS تا سال های سال رونق نخواهد داشت .

(۶۸) شبیه سازی ساختمان قبل از ساخت :

یک شرکت مهندسی در آمریکا که چند دانشجوی تازه کار تأسیس کردند با دریافت حدود ۱۰ دلار یعنی حدود ۳۰ هزار تومان نقشه های ساختمانی را سه بعدی می کردند . یعنی مالکان یا مجریان پیش از ساخت می توانستند تصاویری بسیار شبیه واقعیت از داخل و بیرون ساختمان ببینند و اگر مثلاً محل آشپزخانه آن برایشان جذاب نبوده ، محل آن را عوض کنند . روز به روز مشتریان زیاد و زیادتر می شوند و کادر فنی شرکت نیز گسترده تر می شد . این شرکت با استفاده از یک نرم افزار که قیمت آن به دویست هزار تومان نمی رسد توانست میلیارد شود . از این دست کارها آن قدر زیاد است اگر بخواهم می توانم بیش از ۱۰۰ ایده که همگی قابلیت میلیارد کردن شما را در ایران دارد ، مثال بزنم .

startway.ir

startway.ir
startway.ir

(۶۹) کیف سازی و تولید کیف :

برای اینکار نیازمند خرید یک چرخ خیاطی مخصوص کیف و چرم سازی به قیمت حدود ۵ میلیون تومان هستید . همچنین باید دوره های ساخت و تولید را از مراکز آموزش فنی و حرفه ای آموزش ببینید و با گرفتن مدرک برای مجوز یک کارگاه تولید کیف اقدام کنید . برای داشتن درآمد خوب نیازمند عرضه محصولاتتان به قیمت رقابتی و بازاریابی و تبلیغات هستید . بهتر است حتماً فروش اینترنتی را مدنظر داشته باشید .

(۷۰) کسب درآمد با کوادکوپتر :

کوادکوپترها یا پهکوادها پرندگان بدون سرنشین قابل هدایت ار زاه دور هستند . از این سیستم های جذاب و نوین هوایی استفاده های بسیاری می شود . از فیلمبرداری هوایی گرفته تا سمپاشی مزارع کشاورزی و نقشه برداری هوایی بازار این کار هنوز ناب ناب است و کمتر کسی به فکر این ایده است . برای کسب درآمد از این راه همین قدر بگویم که فیلمبرداری هوایی هر دقیقه ۸۰۰ هزار تومان می شود . یعنی ساعتی ۵۰ میلیون تومان باور ندارید ! تحقیق کنید و مطمئن باشید یکی از مشاغل آینده که بسیار کاربردی خواهد بود اپراتوری پهکواد خواهد بود .

(۷۱) پرورش شتر :

پرورش شتر در سال های اخیر به عنوان یکی از پرسودترین بخش های دامداری در کشور مورد توجه بیشتر قرار گرفته است . این حیوان به دلیل شرایط خاص فیزیکی برای زندگی در شرایط سخت مناسب است . پرورش شتر در کشور سابقه ای دیرینه دارد و گذشتگان از دیرباز ، از کرک ، مو ، شیر و گوشت شتر استفاده می کردند . صنعت شترداری فواید بسیار زیادی دارد که عواید زیادی را نصیب بهره برداران خود می کند و از پوست ، گوشت ، شیر ، کرک و کوهان شتر می توان استفاده کرد و استفاده از هر کدام از این موارد می تواند صنعت پرورش شتر را به صنعتی سودآور تبدیل کند .

در شرایط بحرانی خشکسالی در کشور در حالی که وضعیت بارندگی مساعد نیست و چشمه ها و چاه ها هر سال با کاهش سطح آب رو به رو هستند مدیریت آب و اقتصاد تنها تغییر الگوی کشت در کشاورزی و یا صرفه جویی در مصرف آب و اجرای طرح های مکانیزه آب نیست ، پرورش شتر پتانسیلی دارد که می تواند خشکسالی را به فرصت تبدیل کند و با یک مدیریت برنامه محور می توان

startway.ir
startway.ir
از چنین شرایطی استفاده کرده و در نهایت موجب تقویت اقتصاد روستاها به عنوان پایه اقتصاد جامعه شد .

(۷۲) پرورش جلبک ، تولید یک محصول ناشناخته :

پرورش جلبک یک فرصت کمتر شناخته شده است . برای موفقیت در این طرح از ابتدا به فکر صادرات باشید . بیشتر از ۴۰ سال است که دنیا از انواع جلبک های دریایی به طرق مختلف استفاده می کنند و برخی کشورها مانند چین ، کره جنوبی ، مالزی ، اندونزی و هند حدود ۱۵۰ هزار تن از این محصول را تولید ، مصرف و بخشی از ان را هم صادر می کنند . خواص متعدد جلبک ها موجب شده تا حدود ۴۰ تا ۵۰ نوع محصول با کابردهای مختلف در زمینه تولید مواد غذایی ، آرایشی‌ت بهداشتی ، دارویی و کشاورزی ، تصفیه آب ، تأمین علوفه و مکمل غذایی دام و شیلات و ... به کار برده شود . ایران هم به عنوان یکی از کشورهای مصرف کننده این ماده چند کاره ، سالهاست که به طور میانگین ده ها تن از این ماده را وارد کشور می کند و به مصرف می رساند .

از طرف برخی مطالعات و تحقیقات کارشناسان نشان می دهد که سواحل هرمزگان یکی از مناسب ترین مکان ها برای تولید و پرورش جلبک دریایی است و هرگونه سرمایه گذاری در این زمینه می تواند موجب اشتغال زایی و درآمدزایی به شکل ارزی برای کشور باشد . این در حالی است که از این ظرفیت تاکنون استفاده ای نشده و نبود اعتبار و مهمتر از آن دانش فنی لازم و عدم حمایت دولت ، مهمترین عامل فرصت سوزی در این زمینه عنوان می شود ، همچنین عدم پیشقدم شدن از سوی دولت موجب شده تابخش خصوصی هم حاضر به پذیرش ریسک های سرمایه گذاری برای این چنین صنعت نوپایی نشود .

(۷۳) تولید اسانس های گیاهی :

بعضی شغل ها قبل از آنکه نیازمند پول باشد ، دانش و مهارت می خواهد و البته قدری همت ، تولید اسانس های گیهی از این دسته مشاغل است یعنی شغلی که با وجود یک کاربر ماهر برپا می شود و به سوددهی می رسد . کاربرد اسانس های گیاهی ، کسی است که از عهده تهیه ، نگهداری، فروش ، تشخیص رایحه ها و مخلوط کردن اسانس ها و راهنمایی مصرف آنها برمی آید و اطلاعات جامعی نسبت به اسانس های پرمصرف دارد .

startway.ir

startway.ir

ایده نرم افزار غذا

برای خیلیا اتفاق افتاده که نمی دونن چه غذایی بپزن که هم خوششون بیاد و هم تکراری نباشه. در این نرم افزار که برای موبایل می باشد همه نوع غذایی وجود داره که میتونه تو انتخاب یک غذای مناسب کمک کنه. طرز تهیه غذا رو توضیح میده. قابلیت دیگر این نرم افزار این می باشد که فرد، مواد غذایی که موجود دارد را به برنامه می دهد و با توجه به آنها، غذاهایی که میشه با اونا درست کرد را نشان می دهد. این نرم افزار دارای یک تقوم می باشد که وقتی غذایی رو می پزین، میتونین تو تقویمش ذخیره کنین و وقتی غذایی رو دوباره بخواین بپزین تاریخچه دفعات قبلشو نشون میده.



startway.ir

ایده تخمه تفت داده شده

در این طرح تخمه با طعم های دیگه تفت داده می شود.

ازجمله : آبلیمو، زعفران، گلپر، شاتوت، آلبالو، سرکه و ۵



startway.ir

ایده باغ رستوران خودمانی

این رستوران در فضایی باز می باشد که آلاچیق هایی در آن وجود دارد که هر کس بنا بر خواست خود، غذای خود را در همان آلاچیق می پزد و میل می کند. در این رستوران غذا ارائه نمی شود ولی مواد غذایی ارائه می شود و نیز محیط مناسب برای لذت بردن از فضا و پختن غذا وجود دارد.

startway.ir

ایده شرکت پشتیبانی دوربین های مدار بسته

کار این شرکت این می باشد که کار ضبط دوربین های مداربسته را انجام می دهد. دستگاهی که تصاویر ضبط شده را ذخیره می کند دارای محدودیت می باشد و ممکن است به هر دلیلی دزدیده یا آسیب ببیند و اطلاعات آن پاک شود ولی وقتی فقط دوربین ها در مغازه یا شرکت یا هر جایی که دوربین نصب هست باشد و ضبط آن در جایی دیگر ذخیره شود دچار این محدودیت ها نمی باشد.

startway.ir

startway.ir

ایده دستگاه خرد کردن پول

این کار می تواند توسط دستگاههای خودپرداز، یا بصورت دستگاهی مجزا انجام شود. بعضی مواقع به دلیل داشتن پول درشت، دنبال خرد کردن آن هستین تا بتوانیم کالایی با ارزش کم را خریداری کنیم. در خارج از ایران این نوع دستگاهها وجود دارد.

ایده فرچیپس طعم دار

دستگاه فرچیپس در بازار موجود است و با استفاده از یک سیب زمینی کامل، آن را تبدیل به فرچیپس می کند اما طعم و مزه خاصی ندارد. در این طرح هدف طعم دار کردن سیب زمینی و سپس تبدیل آن به فرچیپس می باشد بدین صورت که سیب زمینی را در آب قرار داده تا نشاسته آن خارج شود، سپس آن را در سُسی که محتوی آب گوجه فرنگی و ادویه می باشد قرار داده تا جایگزین نشاسته آن شود تا وقتی که آن را با فرچیپس درست می کنیم مزه بهتری داشته باشد. این سس می تواند هر چیزی باشد.

ازجمله : پایه سرکه، پایه آبلیمو و ۵

startway.ir

startway.ir

ایده فروشگاه زعفران

در این فروشگاه تمام محصولاتی که با زعفران تهیه می شود به فروش می رسد. از جمله :

خود زعفران، اسپری زعفران، گل زعفران، نهال زعفران، ماست زعفران، بستنی زعفران، دسر زعفران، نوشیدنی زعفران،جوجه کباب زعفرانی، چای زعفران، مسقطی زعفران، شیرینی های زعفرانی، نبات زعفران، آبنبات زعفران، ادویه خورشتی زعفران،عسل زعفران و ۵

در خارج از ایران محصولات متفاوتی از زعفران ایران تهیه می شود.

ازجمله : کپسول های دارویی زعفران، پماد زعفران و ۵

در این سایت از همه برند های تولید زعفران و مشتقات آن وجود دارد.

بخشی به نام بسته بندی ویژه وجود دارد که در آن محصولات سایت در بسته بندی های خاص عرضه می شود. این بسته بندی ها می تواند بصورت کارخانه ای یا سفارش دستی تهیه شده باشد.

ایده بسته بندی کمپوت

وقتی به عیادت مریضی می رویم، چند کمپوت برایش می خریم و داخل نایلون قرار می دهیم.

تجربه نشان داده که در حال حاضر مردم به سمت کالاهایی با بسته بندی شکیل تر رفته اند. ازجمله شکلات. حال چرا این بسته بندی برای کمپوت نباشد؟

برای عیادت، دسته گل می برند و حتی دسته گل را با چیزهای گرانقیمتی ازجمله شیشه عطر تزئین می کنند. چرا در مورد کمپوت بسته بندی مناسبی نباشد؟

این بسته بندی می تواند بصورت تکی یا دوتایی باشد که قوطی کمپوت براحتی در آن جا می گیرد. روی آن با طرح ها و روبان های مختلف تزئین شده باشد.

startway.ir

startway.ir

ایده تولید جوهر اسکناس

جوهر اسکناس از نوعی خاص می باشد که هنوز تولید آن بومی نشده است.

جوهر های اسکناس از نوع فلورسنتی هستند و در مقابل نور ماورای بنفش به رنگهای مختلف در می آیند.

startway.ir

ایده کیف لپ تاپ با آستر نانو

گذاشتن لپ تاپ بر روی پا برای آقایان به دلیل داشتن فرکانس مادربورد مناسب نمی باشد و در دراز مدت بر روی بیضه ها اثر می گذارد و می تواند باعث عقیم شدن شود. این کیف دارای آستر نانو می باشد که از تشعشعات فرکانس مادربورد جلوگیری می کند. این نوع آسترها در بعضی از کت و شلوارها مورد استفاده قرار گرفته است.

startway.ir

ایده گوشی های زینتی و تجملی

این طرح مربوط به شرکتی می باشد که کار آن زینتی کردن گوشی های تلفن همراه می باشد. هر کسی، هر گوشی که داشته باشد می تواند بر اساس دلخواهش، آن را به گوشی زینتی تبدیل کند. تمام این کار بوسیله دست انجام می شود. از سنگ ها و فلزات قیمتی در این کار استفاده می شود و ظاهر آن را گرانقیمت می کند. این یک خصوصیت در افراد ثروتمند می باشد که دوست دارند چیزی داشته باشند که دیگران آن را ندارند و حاضرند بهای آن را نیز بپردازند. این کار بر اساس سفارش مشتری تا سقف قیمتی که مشتری تعیین می کند انجام می شود. در شرکت نوکیا بخشی وجود دارد که بر اساس سفارش مشتری، این کار را بر روی گوشی انجام می دهند.

startway.ir

ایده فَشِن مُد بچه ها

ما در زمانه ای زندگی می کنیم که پدر و مادرها برای تهیه مایحتاج بچه هایشان حاضرند فرش زیر پای خود را بفروشند تا بچه هایشان در رفاه و راحتی زندگی کنند. این خصوصیت در طبقه متوسط رو به پایین می باشد. در طبقه بالاتر از متوسط این خصوصیت شدت بیشتری داشته تا جایی که می خواهند بچه هایشان بگونه ای متمایز از بقیه باشند. این طرح در مورد برگزاری فَشِن مُد برای بچه های تا سنین ۱۰ سالگی می باشد و از آنجایی که لباس های بچه گانه همیشه گرانتر از لباس های معمولی بزرگسالان می باشد از این رو، این فشن مُد با مخاطب هدف والدین طبقه بالای جامعه می باشد.

startway.ir

ایده جواز فصلی (موقتی)

اکثر شغل های مغازه داری با توجه به فصل، دارای فروش رو به افول می باشند و درآمد در آن فصل بسیار پایین می آید. این طرح در مورد جوازهای فصلی یا موقتی می باشد که با توجه به بازه های زمانی موقت، برای مغازه دار مجوز برای کاری دیگر صادر می شود تا بتواند سطح درآمد خود را حفظ کند. مثلا اغذیه فروشی ها در ماه رمضان تعطیل می باشند و در بعد از افطار شروع به فعالیت می کنند، حالا اگر در این زمان مجوز برای کاری دیگر مثلا فروش شیشه و بلور یا حلیم یا زولبیا و بامیه یا ۵ صادر شود، تا حدی می تواند سطح درآمد مغازه دار را حفظ کند.

startway.ir

ایده دستگاه خرد کردن ارز

این دستگاه در شعبه های ارزی بانک ها قرار دارد و مخصوص خرد کردن ارز یا درشت کردن ارز می باشد. این کار با کسر کارمزد یا پرداخت کارمزد انجام می شود. این دستگاه، هم برای کسانی می باشد که در آن شعبه ارزی حساب دارند و هم برای کسانی است که از خارج از شعبه می آیند.

startway.ir

startway.ir

ایده سطل مخصوص دخانیات

برای تفکیک بهتر زباله ها ازجمله باقی مانده دخانیات، در خارج از ایران سطل های مخصوصی وجود دارد که برای این کار می باشد. باقی مانده دخانیات ۱۲ سال طول میکشد تا تجزیه شود و این زمان بسیار زیادی می باشد. برای شروع، این سطل ها می تواند در جاهای پر تردد و روبروی دکّه های روزنامه فروشی قرار داده شود.

ایده پکیج مخصوص مدرسه

این پکیج شامل کیف مدرسه به همراه تمام اقلام لازم برای خواندن و نوشتن دانش آموزان می باشد. از آنجا که همه چیز در یک مجموعه می باشد قیمت آن از جمع خرید تک تک آن ها کمتر می شود. اقلام شامل :

مداد، خودکار، پاک کن، تراش، خط کش، مداد رنگی، ماژیک، آبرنگ، کتاب های سال تحصیلی، دفتر، دفترچه یادداشت، جامدادی، لیوان، ظرف غذا، کتاب های کمک آموزشی و ۵

اقلام این پکیج ها با توجه به پایه درسی، می تواند متفاوت باشد و نیز قیمت های متفاوتی داشته باشد.

startway.ir

startway.ir

ایده لاستیک زاپاس

همیشه لاستیک زاپای مثل لاستیک هایی هست که زیر ماشین گذاشته می شود، تیوبی یا تیوبلس. وقتی که ماشین پنچر می شود از لاستیک زاپاس استفاده می شود، حال اگر آن نیز پنچر شود دیگر کاری نمی توان کرد. این طرح در مورد لاستیک زاپاسی می باشد که از جنس خود لاستیک و توپُر می باشد تا در مواقع اضطراری خودرو را به آپاراتی برساند. سایز آن همانند لاستیک معمولی می باشد ولی پهنای آن می تواند متفاوت باشد.

startway.ir

ایده فرآوری قهوه

در ایران بر روی مبحث قهوه هنوز کار زیادی انجام نشده است و بستر برای فعالیت، بسیار باز می باشد. قهوه فرآوری شده در ایران به جز در موارد وارداتی، بصورت خام به فروش می رسد و بر روی مشتقاتی که از قهوه می توان بدست آورد و فرآوری کرد چندان کار نشده است. اکثر دستگاههای تهیه مشتقات قهوه نیز وارداتی می باشد.

آیا میدانستید که قدمت قهوه در ایران بیشتر از چای می باشد و قبل از اینکه چای وارد ایران شود قهوه در ایران استفاده میشد؟

تحقیقات علمی نشان داده اند که فواید قهوه به مراتب بیشتر از چای می باشد.

startway.ir

startway.ir

ایده بانک اطلاعات مشاغل دانشجویی

این بانک اطلاعاتی برای دانشجویانی می باشد که بصورت نیمه وقت می توانند در جایی مشغول به کار شوند یا کارهایی را می توانند بصورت نیمه وقت در خانه انجام دهند. در ایران در حدود ۱۲ میلیون نفر بیکار مطلق وجود دارد و در حدود ۴۰ میلیون نفر وجود دارند که فعالیت اقتصادی ندارند. هدف از این طرح استفاده از پتانسیل نیروی کار غیر فعال و نیمه فعال می باشد. برای این طرح می توان با دانشجویان شروع کرد. مخصوصا دانشجویان شهرستانی که به دنبال تامین هزینه و درآمدزایی برای خود هستند. این اطلاعات می تواند بر اساس رشته دانشجویان طبقه بندی شود و از کارهای ساده شروع شود و در دراز مدت سخت تر شود.

این کار می تواند زیر نظر دانشگاه انجام شود.

ایده لواشک به شکل آبنبات

این لواشک بصورت فشرده و به شکل آبنبات می باشد تا تجربه دیگری از لواشک خوردن را به فرد بدهد.

startway.ir

ایده شکل پیتزا

در حال حاضر شکل پیتزا ها بصورت دایره ای و در مواقعی مربعی می باشد. این طرح در مورد شکستن این سنّت می باشد.

شکل پیتزا می تواند در اشتهای افراد تاثیر بگذارد.

از جمله شکل هایی که می توان برای این منظور مورد استفاده قرار گیرد شامل موارد زیر است :

مثلث، قلب، ستاره، پروانه، خرس، تمام اشکال هندسی، بیضی و نیم بیضی، اشکال ناهماهنگ، گل، دایره توخالی، حروف الفبای فارسی و انگلیسی، خورشید، چتر، کلاه و ۵

ایده سیفی جات و میوه های قطعه شده

از آنجایی که در عصری زندگی می کنیم که سرعت، حرف اول را می زند این امر در زندگی انسانها تاثیر گذاشته و باعث تغییر در روش زندگی آنها شده است. در حال حاضر بعضی از نمونه های آن، رفتن به سمت مواد غذایی آماده و نیمه آماده می باشد.

ازجمله : پیازداغ، سبزیجات خرد کرده، سیب زمینی نیمه پخته و ۵

این طرح، پا را فراتر گذاشته و به میوه و سیفی جات هم رجوع کرده است.

ازجمله : خیار حلقه ای یا نگینی، بادمجان برش داده شده، گوجه فرنگی خردشده، کاهوی خردشده، کدوی برش داده شده، موز حلقه ای، سیب زمینی نگینی، هویج نگینی یا رنده شده یا حلقه شده و ۵

startway.ir

startway.ir

ایده طرح تبلیغاتی روی درب آسانسور

این کار به ۲ صورت می تواند صورت گیرد :

۱. استفاده از برچسب، متناسب با سایز انواع درها

۲. چاپ کردن طرح، روی درب آسانسور

با توجه به جا و مکانی که آسانسور وجود دارد، تبلیغات متناسب با آنجا استفاده می شود.

startway.ir

ایده کاشی های بدون گوشه (کِرو) برای بیمارستان ها

یکی از جاهایی که در بیمارستان ها، محل تجمع آلودگی های می باشد گوشه های دیوارها می باشد. این طرح در مورد تولید کاشی هایی می باشد که بصورت گِرد می باشد. ایده بهتر این می باشد که قطعاتی با همین شکل ولی از جنس آنتی باکتریال ساخته شود.

startway.ir

ایده بستنی با شیرینی و چای

این طرح مربوط به مکانی می باشد که در آن فقط بستنی و شیرینی و چای سِرو می شود. بستنی این مکان، از نوع بزرگ می باشد و با توجه به زمان شبانه روز سبک و سنگین دارد. بستنی صبح سبک، ظهر سنگین، بعد از ظهر معمولی و شب نسبتا سبک می باشد. بستنی ها بصورت بشقابی سِرو می شود.

بستنی ها بصورت دست ساز و از شیر تازه گاو و بدون افزودنی درست می شوند. در ایران طعم بستنی ها محدود به تعدادی طعم خاص می باشد در صورتیکه طعم های بسیار زیاد دیگری می توان تهیه کرد که مزه دلپذیری دارد. ازجمله این طعم ها :

کولا، انگور، لیمو، هلو، آناناس، گلابی، نارگیل و ۵

شیرینی و کیک، فقط خانگی و دارای انواع مختلف و طعم های متفاوت می باشد.

چای در انواع مختلف از جمله : معمولی و عطری، چای سبز، گیاهی، میوه ای و انواع دمنوش ها می باشد.

ایده خوراک سرا

وقتی حرف از خوراک می شود فقط ذهنمان سمت چند غذا می رود در صورتی که تعداد خوراک های ایرانی بسیار می باشد. این طرح در مورد مکانی می باشد که فقط در آن خوراک سِرو می شود. ازجمله:

خوراک لوبیا، خوراک مرغ، خوراک جگر مرغ و رب انار (خوزستان)، خوراک ماهی رژیمی، دنده لقمه، مرغ با سبزیجات و عناب، میگو با پیازچه، مرغ با خامه و قارچ و ۵

به جز انواع خوراک، انواع دسر ایرانی نیز سرو می شود. ازجمله :

انواع خاگینه، کاچی، شله زرد، دسر کدو حلوایی، شیربرنج، دسر مسقطی، فِرِنی، سمنو، رنگینک، حلوای سه رنگ، حلوا کفگیری بادامی، کوکوی رشته ختائی، دسر زعفران، دسر انجیر، رشته خوشکار، دسر کادایُف، انجیر عسلی و ۵

startway.ir

ایده قهوه خانه مخصوص خانم ها

این قهوه خانه فقط مخصوص خانم ها می باشد. قهوه خانه ها معمولا برای آقایان و یا، آقایان و خانم ها با هم می باشد ولی برای خانم ها همچین چیزی وجود ندارد و یا در تعدادی محدود است. همانقدر که آقایان حق دارند، خانم ها نیز این حق را دارند که در فضایی راحت باشند.

ایده سایت فروش موسیقی

چند سالی است که خرید نسخه های ارجینال فیلم و موسیقی در ایران کم و بیش رو به افزایش یافته است و حتی در بعضی از سایت های دانلود فیلم و سریال، وقتی انیمیشن برای دانلود قرار داده می شود در قسمتی نوشته است که در صورت دانلود این اثر از این سایت لطفا وجه صوت تهیه شده آن را از وبسایت صاحب اثر پرداخت کنید تا از صاحب اثر حمایت شود.

اگر کسی که اثری را دانلود می کند بداند با پرداخت و خرید ارجینال اثر چه کمک بزرگی می تواند به خواننده مورد علاقه خود کند، می تواند به پرداخت آن ترغیب شود.

هدف این سایت فرهنگ سازی و حمایت از خواننده وطنی و نیز فروش اثر های موسیقی این عزیزان می باشد.

بیزینس مدل این سایت به شرح زیر است :

۱ فروش تک آهنگ و آلبوم های موسیقی و ویدئو های خوانندگان

۲ برگزاری کنسرت ها برای خوانندگان

۳ اطلاع رسانی به اعضا در مورد خوانندگان مورد علاقه کاربران با صرف هزینه

startway.ir

۴ تبلیغات در سایت

۵ فروش بلیت کنسرت از طریق سایت

۶ حمایت و فروش اختصاصی اثر خوانندگان

ایده سیستم شناسایی قطعات خودرو

این طرح در مورد لاستیک خودرو می باشد ولی می تواند در مورد دیگر اجزای خودرو که قابلیت نصب بر روی آنها می باشد انجام شود.

وقتی لاستیک خودرو به همراه رینگ آن دزدیده می شود می توان گفت که پیدا شدن آن محال است. حال اگر در رینگ خودرو در هنگام ساخت ، میکروچیپ مغناطیسی دفن شود بطوری که نتوان آن را از رینگ خارج کرد و در صورت خارج کردن، رینگ قابلیت قبل را نداشته باشد ، می توان تا حدودی از آمار آن کم کرد.

دستگاهی باید باشد که فقط در اختیار نیروی انتظامی می باشد و قابلیت خواندن میکروچیپ را دارد. این طرح می تواند برای موتور خودرو یا اجزای دیگر خودرو قابلیت اجرا داشته باشد و بگونه ای، تاریخچه خودرو و آن جز خودرو در آن ذخیره می شود و در صورت فروش خودرو به شخص دیگر، اطلاعات جدید در آن ثبت شود.

از آنجا که میکروچیپ ممکن است برای قطعات کامپیوتری مشکل ایجاد کند از این رو در حالت عادی بصورت خواب می باشد و در موقع استفاده، برای روشن

شدن، انرژی خود را از دستگاه شناسایی با فرستادن فرکانس و دریافت آن، تامین می کند و سپس شروع به کار کند. فرکانس از نوع مخصوص می باشد و میکروچیپ با هر فرکانسی شروع به حرکت نمی کند.

startway.ir

ایده آفتابگیر تلسکوپی

آفتابگیر پراید ۳ حالت نورگیر بیشتر ندارد، یکی آنکه آفتابگیر چسبیده به شیشه جلو می باشد و دیگری در حالت وسط که زاویه دید کمی دارد و دیگری حالت کناری می باشد.

اگر واصل آن به انتهای سقف، قابلیت انعطاف پذیری بیشتری داشته باشد و در حالت های مختلف بتواند آفتابگیر را نگه دارد، برای راننده بسیار مناسب می باشد.

طرح دیگری که در آفتابگیر می توان گنجاند، قابلیت کشویی بودن آن می باشد.

آفتابگیر پراید، پهنای مناسبی ندارد و در حالات مختلف تابش خورشید، نور از کنار آن به چشم راننده برخورد می کند. حالت کشویی بودن آن بدین صورت است که این قابلیت را دارد که از داخل آن، به طول آن اضافه شود.

* این آفتابگیر می تواند به صورت دوتایی باشد برای زمانی که آفتاب بطور کنج می تابد تا هم جلوی نور در قسمت شیشه جلو و هم شیشه کناری را بگیرد.

startway.ir

startway.ir

ایده سایت فروش مکمل های ورزشی

این سایت در زمینه فروش مکمل های ورزشی و حاشیه آن فعالیت می کند.

بیزینس مدل این سایت به شرح زیر است :

۱ فروش مکمل های ورزشی

۲ فروش برنامه ورزشی و غذایی

startway.ir

ایده سایت فروش صنایع دستی

در این سایت، هر شهرستان بخش جداگانه ای دارد که صنایع دستی آن با ذکر تاریخچه ای مختصر از آن به فروش می رسد.

startway.ir

startway.ir

ایده پرورش ماهی های سردآبی

ماهی های سردآبی به ماهی هایی گفته می شوند که در دمای بین ۲۰ الی ۲۲ درجه به پایین پرورش می یابد. قدمت این نوع پروش ماهی در چین حدود ۱۲۰۰ سال می باشد و در ایران به دهه ۳۰ برمیگردد. در چین ۱۸ نوع ماهی سردآبی پرورش می یابد ولی در ایران فقط یک نوع می باشد که نام آن قزل آلای رنگین کمانی است.

با توجه به ظرفیت آب و هوا و موقعیت جغرافیایی که در ایران وجود دارد، می تواند محل و موقعیت مناسبی برای پرورش آن با توجه به بازار داخل و اطراف ایران باشد.

startway.ir

ایده خدمات اپیلاسیون و بهداشتی مردانه

رعایت بهداشت شخصی باعث سلامتی انسان ها می شود. تحقیقات نشان داده اند که در قسمت هایی از بدن که دارای مو می باشد، احتمال بوجود آمدن میکروب بخاطر عرق کردن، بالا می رود. خدمات اپیلاسیون مردانه می تواند مانع این موضوع شود. برای خانم ها همچین خدماتی وجود دارد ولی برای آقایان، خیر.

startway.ir

ایده مرکز هدایت شغلی ایران

در این مرکز بر اساس تیپ های شخصیت افراد، شغل هایی که می توانند در آن موفقیت بیشتری کسب کنند، به آنها معرفی می شود. تست های مختلفی گرفته می شود تا شدت هر کدام از خصوصیات مشخص شود و مطابق با آن ها، شغل هایی معرفی می شود. تست استعدادیابی نیز گرفته می شود.

کار دیگری که این مرکز می تواند انجام دهد این است که افراد را، در صورتی که در شغلشان ارتقا پیدا می کنند راهنمایی می کند. برای مثال شخصی در آزمایشگاه کار می کند و بعد از مدتی مسئول آزمایشگاه می شود. حال، بعد از مدتی به اون پیشنهاد اداره همان مرکز داده می شود، فرد از این پیشنهاد خوشحال می شود ولی از طرفی می ترسد که نتواند در این سمت، مسئولیت را به نحو احسن انجام دهد. به این مرکز مراجعه می کند و با توجه به تیپ شخصیت وی، او را راهنمایی می کنند که آیا می تواند در این سمت مفید باشد و این مسئولیت را درست انجام دهد یا نه؟

ایده کارهای خدماتی

از جمله کار های خدماتی که می تواند مورد نیاز باشد :

خدمات ناخن در منزل ت تعمیر لحاف و تشک ت رفوی فرش های قدیمی تعمیر لوازم برقی قدیمی ت تعمیر میز و صندلی قدیمی ت تعمیر تابلو های نقاشی - آرایشی و پیرایشی در منزل ت تعمیر لوستر و چلچراغ ت تعمیر گوشی در محل- عکس در محل ت تعمیر ساعت های لوکس و ایستاده و مچی و رومیزی قدیمی- تعمیر اسباب بازی ت کارواش در محل ت خرید روزانه برای خانه یا اداره- خدمات تعمیرگاهی در محل ت واکس در محل ت صحافی کتاب های قدیمی- تعمیر کلاه های قدیمی ت تعمیر کفش های گران قیمت ت تعمیر عینک های قیمتی- تعمیر آینه شمعدان های قدیمی ت شستن لوستر ها و چلچراغ های قیمتی- واکس کفش های گران قیمت ت شستن فرش ها و کفپوش های ادارات در محل- تعمیر مجسمه ت خدمات ارزی در محل ت ماساژ در محل ت پیک داروی شبانه روزی

startway.ir

ایده کفش یادبود

این طرح در خارج از ایران انجام شده است. بعضی از والدین لباس ها و کفش های بچگی فرزندانشان را به عنوان خاطره نگه می دارند. در این طرح، والدین کفش فرزند را به جایی که روی این کفش ها عملیاتی را انجام می دهد می سپارند. در آنجا کفش را طی مراحلی به موادی آغشته می کند تا دیگر نپوسد و ماندگاری داشته باشد.

این کفش بعد ها می تواند به خود فرزندان هدیه داده شود.

ایده سایت فروش محصولات آرایشی و بهداشتی

این سایت برند های معتبر دنیا را بفروش می رساند. تمام اقلام بصورت طبقه بندی شده و با مشخصات کامل محصول، نمایش داده می شوند.

برند های معتبر و با کیفیت داخلی نیز، در این سایت به فروش می رسد.

startway.ir

ایده سایت فروش سوغاتی

هیچ مغازه ای وجود ندارد که تمام سوغاتی های شهرستان ها را که شامل موادغذایی و غیرغذایی می باشد را یکجا داشته باشد. این سایت با دسته بندی شهرستان ها، این کار را انجام می دهد. مشخصات کامل هر محصول موجود می باشد ازجمله : وزن، قیمت و مواد تشکیل دهنده

startway.ir

ایده سایت فروش محصولات چرمی

در این سایت هر چیزی که از چرم ساخته شده باشد، به فروش می رسد. از جمله : کیف، کفش ، پوشاک، دستبند، کمربند، زیرپایی و ۵

در این سایت ۳ دسته بندی وجود دارد :

۱ بر اساس نوع محصول

۲ بر اساس نام برند

۳ بر اساس سفارش مشتری

محصولات خام چرمی یعنی خود چرم و حاشیه آن، به فروش می رسد.

startway.ir

ایده آش سرا

اکثر مردم ایران یا حداقل مردم تهران، وقتی حرف از آش زده می شود فقط چند آش محدود را می شناسند یا خورده اند که شامل : رشته، جو، شله قلمکار، شوربا و یا آش دوغ می باشد در صورتیکه تعداد آش ها خیلی بیشتر از این ها هست تا جایی که هر شهرستانی می تواند آش یا آش های مخصوص به خود داشته باشد یا اینکه هر آش در هر شهرستانی، متفاوت ار جایی دیگر درست شود.

از جمله آش های دیگر : باقالی، انار، آبغوره، بادمجان، آلو، دندونی، کلم قمری و ۵

این آش سرا، تمام این آش ها را شامل می باشد. طریقه سِرو بدین صورت می باشد که آش داخل یک نان تو خالی ریخته و میل می شود و در آخر، خود ظرف که از جنس نان می باشد خورده می شود.

startway.ir

ایده سوسیس حبابی

وقتی ساندویچی را می خریم و گاز می زنیم، یک طرف آن کاهو و گوجه فرنگی و طرف دیگر، سوسیس یا هر چیز دیگری قرار دارد. این سوسیس توخالی می باشد و وقتی از وسط نصف شود براحتی مخلفات ساندویچ در داخل آن قرار می گیرد و با هر بار گاز زدن تمام مخلفات به همراه سوسیس را خواهیم خورد.

startway.ir

ایده آلبوم موسیقی با فلش مموری

آلبوم های موسیقی در حال حاضر بر روی سی دی به فروش می رسند. فرمت آهنگ ها اودیو می باشد و وقتی داخل ضبط خودرو قرار می دهیم اطلاعات آهنگ مانند نام خواننده را نشان نمی دهد. این طرح می تواند یک روش فروش و جذب مشتری باشد بدین صورت که :

۱ تمامی آهنگ ها به جای اینکه بر روی سی دی قرار گیرند بر روی یک فلش که حجم آن تنها ۲ یا ۱ گیگ می باشد قرار دارد.

۲ فرمت آهنگ ها بصورت ۳mp و با کیفیت خیلی بالاتر از اودیو مثلا ۳۲۰ کیلو بیت می باشد.

۳ عکس کاور می تواند در آن قرار گیرد.

۴ اطلاعات دیگری از جمله نام خواننده، آلبوم، اسم آهنگ و ۵ بر روی آن قرار گیرد.

۵ اطلاعات دیگر از جمله تبلیغات، آلبوم های دیگر منتشر کننده یا خواننده و ۵ می تواند بر روی آن قرار گیرد.

۶ به دلیل فروش با فلش مموری می تواند نظر مشتری را بیشتر برای خرید جلب کند.

۷ به دلیل کوچکتر به نظر رسیدن و قابلیت حمل راحت تر نسبت به سی دی، مناسب تر می باشد.

startway.ir

ایده بانک اطلاعات شغل های معلولین

هدف این بانک اطلاعات، استفاده بیشتر از نیروی کار معلولین عزیز می باشد. این بانک اطلاعات، تمام شغل هایی که معلولین می توانند از طریق آن مشغول به کار شوند و برای خود درآمدزایی داشته باشند را شامل می شود. اطلاعات بر اساس نوع معلولیت طبقه بندی می شود.

*مراکزی که خواهان استخدام این عزیزان می باشند، از این طریق می توانند اقدام کنند.

startway.ir

ایده سایت فروش یراق آلات

در این سایت انواع یراق آلات و خرج کار ها وجود دارد. بر اساس نوع کار از جمله : کیف، کفش و ۵ طبقه بندی می شود. قیمت براساس تعداد می تواند متفاوت باشد.

startway.ir

startway.ir

ایده رستوران های زنجیره ای صبحانه

این رستوران زنجیره ای فقط در زمینه صبحانه فعالیت می کند. نمونه خارجی آن شرکت استار باکس می باشد که در آمریکا فعالیت بسیار گسترده ای در این زمینه دارد.

این رستوران ها درست است که فقط در زمینه صبحانه فعالیت می کنند ولی منظور این نیست که صبح ها فعالیت دارند، در طول روز نیز می باشد.

چای، قهوه و تمام نوشیدنی های کافی شاپی، نیمرو، املت، عدسی، حلیم و ۵ در این رستوران ها سرو می شود.

- یکی از ویژگی های این رستوران ها، داشتن بسته بندی برای هر نوع محصول برای بیرون بردن می باشد.
- بهتر است برای شروع، این رستوران ها در جاهایی که ادارات زیاد می باشند ایجاد شود.

startway.ir

ایده فلش مموری حجم واقعی

وقتی فلش مموری را با حجم خاصی خریداری می کنیم میزان اطلاعاتی که بر روی آن می ریزیم با حجم اسمی آن متفاوت است. این طرح در مورد تولید کارت حافظه ای با نام واقعی (ری یِل) می باشد که حجم اسمی آن با حجم واقعی آن یکی باشد.

startway.ir

ایده نمک مخلوط

معمولا در غذاها، نمک را به همراه چیزاهای دیگر به غذا اضافه می کنند. این طرح در مورد تولید مخلوط نمک با مواد افزودنی دیگر می باشد. ازجمله : نمک و فلفل، نمک و لیمو، نمک و لیموعمانی، نمک و زردچوبه و ۵

ایده تولید زردچوبه سائیده شده

وقتی زردچوبه را در شیشه یا نایلون می ریزیم، زردچوبه به دیواره آن می چسبد ولی زردچوبه سائیده شده که از چوب زردچوبه تهیه می شود اینگونه نمی باشد. این همان زردچوبه اصل می باشد که در نمونه های به اصطلاح کارخانه ای چندان وجود ندارد.

startway.ir

startway.ir

ایده خانه هایی با شکل های غیر معمول

شکل معمول خانه ها در ایران، مربع یا مستطیل با گوشه های تیز می باشد و در نمونه هایی به شکل نیم گرد می باشد ولی در کشور های خارجی خانه هایی وجود دارند که شکل غیر معمول و به هم ریخته ای دارند و بسیار گران قیمت تر از خانه های دیگر می باشند و حتی رنگ آنها متضاد با رنگ های دیگر خانه ها می باشد. یکی از اولین کسانی که خانه هایی با شکل های غیر متعارف را طراحی کرده، یک طراح اتریشی بوده است.

startway.ir

ایده باشگاه ورزشی مخصوص بچه ها

گوشه بازار این باشگاه فقط بچه هایی می باشد که سن آنها نهایتا ۱۵ سال می باشد. در این باشگاه وسایلی متناسب با سن بچه ها وجود دارد تا بتوانند از آن استفاده کنند. در این باشگاه یک متخصص تغذیه و رژیم غذایی وجود دارد تا در صورت لزوم برای اعضا رژیم غذایی و ورزشی متناسب با سن آنها ارائه دهد. این باشگاه می تواند بصورت دخترانه و پسرانه باشد. با توجه به اینکه خانواده هایی که وضع مالی خوبی دارند از هر نوع امکاناتی برای بچه هایشان دریغ نمی کنند لذا این باشگاه بهتر است در مناطقی با سطح زندگی بالا ارائه شود. محدوده سنی می تواند محدود تر باشد یا دسته بندی های مختلف سنی داشته باشد.

startway.ir

ایده خونساز

در این مجموعه غذاها و نوشیدنی هایی سرو می شود که قابلیت خون سازی و ریکاوری را دارد که می تواند برای ورزشکاران و افراد عادی مورد استفاده قرار گیرد.

غذاها از جمله: دل و جیگر، آلبالو پلو، عصاره گوشت، خوراک سبزیجات و ۵

نوشیدنی ها از جمله: آب انار، آب انگور، آب آلبالو و ۵

startway.ir

ایده شهر آرایش

یک مجموعه آرایشی و پیرایشی می باشد که برای زنان و هم برای مردان بصورت یکجا ولی بصورت مجزا می باشد. مثلا برای عروس و داماد هر کار آرایشی و پیرایشی که داشته باشند در این مجموعه انجام می شود. در داخل هر مجموعه مجزا قسمت های مختلفی وجود دارد که هر کدام یک کار را تخصصی انجام می دهند. این مجموعه برای همه افراد در همه سنین می باشد.

startway.ir

startway.ir

ایده بندگیر کمربند خودرو

این وسیله ، کیف مانندی می باشد که دور قسمتی از کمربند ایمنی خودرو که وقتی آن را می بندیم می افتد و مانع از سائیده شدن کمربند به لباس و مخصوصا کمربند می شود تا ردی از خود بر روی لباس نیندازد.

ایده تقطیر گازهای بیمارستانی

ضایعات بیمارستانی را می سوزانند تا معدوم شود. این کار از نظر هزینه برای بیمارستان به صرفه تر است ولی بخارات آن باعث آلودگی هوا و مزاحمت برای ساکنین اطراف بیمارستان می شود. در این طرح یک مخزن بزرگ وجود دارد که ضایعات در آن ریخته می شود. مخزن بصورت سربسته می باشد. در قسمت بالای مخزن قسمتی شیشه ای می باشد تا زمانی که اقدام به سوزاندن ضایعات می شود بخارات آن میعان شده و بصورت مایع درآید تا قابلیت انتقال آن به جایی دیگر مهیا باشد و اینگونه از چرخه بیمارستان خارج شود.

startway.ir

ایده ضد گلوله

کار این شرکت در زمینه ضد گلوله کردن خودرو ها می باشد. این خودرو ها می تواند دولتی و شخصی باشد. ضد گلوله کردن، شامل تمام اجزای بیرونی خودرو می باشد. ضد گلوله کردن خودرو ها بگونه ای انجام می شود که در ظاهر خودرو نمایان نیست.

startway.ir

ایده شبکه تلویزیونی محلی

امروزه در بعضی از مواقع تبلیغات محلی بسیار بهتر از انواع دیگر تبلیغات اثرگذار می باشد. این شبکه تلویزیونی با هدف تبلیغات محلی می باشد و غالبا برای کلان شهر ها می تواند مورد استفاده قرار گیرد مثلا در تهران می توان آن را به ۵ محدوده ی شمال، جنوب، شرق، غرب و مرکز تقسیم کرد.

startway.ir

ایده انرژی برق

برق یکی از انرژی هایی می باشد که می توان آن را از طبیعت دریافت کرد. در کشور ما مناطقی وجود دارد که بادخیز می باشد و از این انرژی طبیعی می توان استفاده کرد و آن را ذخیره کرد. یکی از این راهها، استفاده از توربین های بادی می باشد.

حدود ۱۰ سال پیش شرکت نایک یک خودروی تک سرنشین ساخته بود که بدون هیچ سوختی و تنه با انرژی برق کار می کرد و انرژی برق خود را، خود تامین می کرد بدین صورت که راننده، یک لباس مخصوص حاوی خازن می پوشد و با ضربه زدن به آن، انرژی خود را تامین می کند.

ایده من در این خصوص است که بر روی سطح این توربین های بادی، از این نوع خازن ها قرار داده شود که در اثر فشاری که باد به سطح توربین و این خازن ها وارد می کند این خازن ها بتوانند انرژی را در خود ذخیره کنند. اینگونه از دو طریق، هم چرخش توربین و هم انرژی ذخیره شده در خازن ها، انرژی کسب می کند.

startway.ir

ایده تره بار زنجیره ای

هدف از این تره بار، کیفیت بهتر و قیمت پایین تر می باشد و بگونه ای است که از تولید به مصرف ارائه می شود. قسمتی از هزینه میوه، برای حمل و نقل آن می باشد و در بعضی از مواقع حتی با چند واسطه به دست مصرف کننده می رسد.

این تره بار بیشتر برای کلان شهر ها مناسب می باشد. این تره بار دارای شعبه های زیادی در مناطق مختلف شهر می باشد. برای کم کردن هزینه حمل و نقل در مناطق مختلف، زمین های کشاورزی وجود دارد که به این مناطق نزدیک می باشد و میوه های خود را از این زمین ها تامین می کند. مثلا برای منطقه شرق تهران، جاجرود شاید مناسب باشد. این سیستم برای مناطق دیگر تهران نیز اجرا میشود تا هزینه حمل و نقل به حداقل برسد.

برای کمتر کردن هزینه ها، زمین های کشاورزی می تواند متعلق به خود تره بار باشد.

startway.ir

startway.ir

ایده دزدگیر صندوق عقب

کلید های خودرو های امروزی بصورت نیمه کامپیوتری و دارای کد می باشند. وقتی آن را داخل سوئیچ می کنیم تا خودرو را روشن کنیم کد داخل آن چک می شود و در صورت یکی بودن آن، خودرو می تواند روشن شود.

طرح من این می باشد که همان کلید و سوئیچ نیمه کامپیوتری برای صندوق عقب طراحی شود ولی با این ویژگی که سوئیچ از طریق کلید، انرژی خود را برای چک کردن تامین می کند.

در زمانی که کلید دیگری در سوئیچ می رود و اقدام به باز کردن می شود، در صورت چند بار چرخاندن در سوئیچ، آژیر به صدا در می آید.

startway.ir

ایده ساخت شیشه هایی مشابه نوشیدنی های خارجی

ما ایرانی ها عادت داریم که در یخچال هایمان همیشه شیشه آب بگذاریم. خیلی افراد هستند که از شکل شیشه های خارجی که خیلی هم جالب طراحی شده، خوششان می آید. این طرح در مورد ساخت این شیشه ها می باشد.

startway.ir

startway.ir

ایده باشگاه بیلیارد مخصوص خانم ها

همه سالن های بیلیارد مخصوص آقایون می باشد ولی برای خانمها همچین چیزی وجود ندارد و یا اگر هست تعداد آن محدود می باشد. بالاخره خانمها هم حق دارند تا از این تفریحات داشته باشند.

ایده گیاهان کم آب

خانه هایی که حیاط دارند، قسمتی از آبی که مصرف می کنند مربوط به درختان و گیاهان می باشد که معمولا آب و مراقبت زیاد نیاز دارند.

این مرکز بصورتی تخصصی کار مشاوره و فروش گیاهان و نهال درختانی را به عهده دارد که نیاز کمتری به آب و نگهداری دارند.

این محصولات میتوانند بصورت باغچه ای و یا گلدانی باشند.

startway.ir

ایده رژیم سرا

به دو قسمت تقسیم می شود:

۱. فروشگاه: هر ماده غذایی که بصورت رژیمی می باشد به فروش می رسد. می تواند بصورت کارخانه ای یا خانگی باشد. ازجمله نوشیدنی، لبنیات، سبزیجات و ۵

۲. رستوران: هر غذایی که بصورت رژیمی می باشد در این رستوران سِرو می شود.

startway.ir

ایده تولید شربت ذرت

این شربت برای اولین بار در آمریکا بوجود آمده است و یک نوع شیرین کننده می باشد. شکر در بدن تبدیل به گلوکز شده و سپس جذب بدن می شود در حالیکه شربت ذرت با شیرینی پایین همان گلوکز هست یعنی مستقیم جذب بدن می شود.

شربت گلوکز دارای ۳ نوع می باشد:

۴۲ درصد که در کیک و شیرینی و غذاهای کنسروی استفاده می شود.

۵۵ درصد که در نوشیدنی های انرژی زا و غیر انرژی زا و دسرهای یخی استفاده می شود.

۹۰ درصد که نوع فوق شیرین آن می باشد و دارای فروکتوز بالا می باشد.

این محصول از سال ۱۹۸۳ در فهرست سازمان غذا و داروی آمریکا می باشد و در صنایع غذایی هیچ منعی ندارد.

startway.ir

startway.ir

ایده همیار دانشجویان خارجی

هر دانشجوی خارجی که به ایران می آید شاید از همان ابتدا به زبان شیرین پارسی آشنایی نداشته باشد و در مواقعی غیر از دانشگاه نیاز به کمک در انجام ارتباطات در خارج از محیط زندگی خود دارد.

مثلا اگر بخواهد به اداره ای مراجعه کند، بدون دانستن زبان شیرین پارسی قادر به انجام کارهای خود نیست و در این مواقع نیاز به یک همیار، حس می شود. این همیار می تواند بصورت حضوری یا تلفنی باشد.

این طرح برای مسافران ایرانی که به ترکیه مسافرت کرده بودند در قالب یک شماره تلفن انجام شده است.

ایده رستوران مزرعه ارگانیک

این نوع رستوران در یک مزرعه بسیار وسیع قرار دارد و مشتریان آن در قالب یک تور از مزرعه، مواد غذایی لازم برای تهیه غذای آن روز را خود از مزرعه برداشت میکنند و با آن غذا تهیه می کنند یا به آشپز می دهند تا با آن غذا بپزد.

تمام محصولات از جمله سبزیجات، گوشت، نان و نوشیدنی ها از همان مزرعه تهیه می شود.

این تور برای بازدیدکنندگان می تواند بصورت یک یا چند روز کامل و شامل وعده های مختلف باشد. بازدید از طبیعت اطراف منطقه جزو برنامه ها می باشد.

startway.ir

ایده تولید خوراک پز خورشیدی

این طرح در گذشته در ایران انجام شده ولی در حال حاضر چندان اثری از آن نیست.

با توجه به گرانتر شدن هر سال قیمت حامل های انرژی ، این محصول بدرد کسانی میخورد که بتوانند از نعمت پشت بام یا تراس بهره ببرند.

ایده بدست آوردن متان از مدفوع

از مدفوع هر حیوانی می توان استفاده هایی خاص کرد ازجمله: کاغذ سازی، باروت سازی، قهوه، دارو، پاک کردن آلودگی آب، تولید انرژی و ۵

از دفع مدفوع توسط حیوانات و حتی انسان می توان متان تهیه کرد. از دیگر مواردی که از آن می توان متان تهیه کرد شامل موارد زیر می باشد:

پرمافراست، یخچال های طبیعی، هسته های یخی تالاب ها، شالیزار های مرطوب و گرم، گیاهان از طریق ریشه و برگ، تصفیه فاضلاب، رادیکال هیدروکسیل، رادیکال آزاد.

یکی از سوخت های پاک دنیا، بایو گاز می باشد که تقریبا ۷۰ درصد آن از متان می باشد.

گاو، گوسفند و سایر نشخوارکنندگان، یک پنجم تولید گاز متان در جهان را به عهده دارند. دستگاری در رژیم غذایی آنها موثر می باشد.

startway.ir

ایده ساخت قفل پریز

این محصول مناسب برای جلوگیری از خطر برق گرفتگی کودکان، ناشی از فرو کردن اجسام در پریز می باشد. این قطعه از دو قسمت تشکیل شده است و در داخل قسمت دایروی پریز قرار می گیرد. قسمت زیرین آن ثابت است و دارای دو حفره برای ورود دو شاخه می باشد که در امتداد آن دو حفره، به روی حفره های پریز می افتد.

قسمت روی آن به همان اندازه زیرین می باشد ولی متحرک است و دوشاخه روی آن قرار می گیرد و با چرخش آن به یکی از طرفین، دو حفره قسمت زیرین، نمایان می شود و به پریز راه پیدا می کند.

- نمونه خارجی این محصول وجود دارد.

ایده بازی سرا

یک کلوپ بازی برای همه سنین می باشد. بازی های این مجموعه به دو دسته تقسیم می شود:

۱. بازی های نشستنی (کم تحرک): بازی هایی مثل بازی های کامپیوتری، شطرنج، منچ، بازی های سنتی نشستنی و ۵

۲. بازی های حرکتی : از جمله بازی های کنسول وی، بازی های سنتی حرکتی، تیراندازی، شطرنج در ابعاد بزرگ، بازی های کامپیوتری حرکتی، طناب کشی و ۵

startway.ir

ایده شکم سرا

در این مکان برعکس رژیم سرا، فقط غذا ها و دسر ها و نوشیدنی های پر کالری سِرو می شود.

startway.ir

ایده سیستم سنگ قبر با مانیتور

در این سیستم، یک مانیتور در بالای سنگ قبر قرار دارد که به یک دستگاه اجرا کننده وصل است و فیلم یا عکس ها، پشت سر هم از فوت شده نشان داده می شود. دارای اسپیکر هایی می باشد تا در صورت لزوم صدا را نیز پخش کند.

بر روی دستگاه نرم افزاری می باشد که می توان به آن برنامه زمانبندی داد تا در روز ها و زمان های مختلف، دعا و ثنای مورد نظر را بصورت اتوماتیک پخش کند.

startway.ir

startway.ir

ایده اجزای رنگ شده بدنه

اجزای بدنه از جمله کاپوت و گلگیر می باشد که وقتی ماشینی از کمپانی بیرون می آید رنگ آن بصورت کوره ای می باشد.

اگر کسی یکی از این اجزا را بخواهد عوض کند باید خام آن را از نمایندگی ها خریداری کرده و آن را جداگانه رنگ کند که هزینه بسیار زیادی را در بر دارد.

معدود مغازه هایی وجود دارند که کارشان این می باشد که این اجزا را از ماشین های تصادفی خریداری و جدا می کنند و بفروش می رسانند. این طرح در مورد ایجاد کارگاهی برای این اجزا می باشد که بتواند مثل کارخانه آن ها را با رنگ کوره ارائه کند. از آنجایی که این کار در تیراژ بالا انجام می شود، قیمت تمام شده آن کمتر می شود.

- از همان دستگاه هایی که در کارخانه ها برای رنگ کردن کوره ای استفاده می شود، در این کارگاه نیز استفاده می شود.

startway.ir

ایده بازیافت قطعات کامپیوتر

قطعات کامپیوتر شامل موارد زیادی می باشد. سی پی یو دارای مقدار خیلی کمی طلا می باشد. این طلا با تکنولوژی های خاصی جدا می شوند.

پاور، از فلز می باشد. سیم های داخلی آن از مس است و بدنه آن نیز از آهن است.

پیچ و مهره های قطعات داخلی و خارجی کیس، همه از فلز هستند.

اگر به تنهایی پیچ و مهره ها را در نظر بگیریم، در ماه به تُناژ بالایی می رسیم.

قطعات پلاستیکی را نیز می توان بصورت گرانول درآورد.

بازیافت هر قطعه ای دارای تکنولوژی خاصی می باشد. این زمینه اقتصادی در ایران نوپاست.

startway.ir

startway.ir

ایده پریز آزاد شونده

همیشه برای کشیدن دوشاخه از پریز با سختی مواجه هستیم و یا حتی منجر به کنده شدن پریز دیوار می شود.

در قسمت پایین سوراخ پریز، فضای بازی وجود دارد که با فشار دوشاخه به پایین پریز، در این فضا قرار میگیرد و براحتی بیرون کشیده می شود.

startway.ir

ایده تولید درب نوشابه های قوطی

قسمت درِ نوشابه های قوطی بر روی قسمت استوانه ای قوطی سوار می شود. تا پنج سال پیش فقط پنج کشور در دنیا قادر به ساخت این در با کیفیت و کاربرد بالا بودند. تا پنج سال پیش تمام این درها، وارداتی بودند.

تولید این درها، سودآوری زیادی می تواند داشته باشد.

startway.ir

startway.ir

ایده ساخت یا واردات اتومبیل های RV آر وی

این اتومبیلها همان هایی هستند که در قسمت پشتشان دارای یک سوئیت هستند. دارای تمام امکانات یک سوئیت می باشند.

این اتومبیل ها برای مسافرت بسیار مناسب می باشند.

startway.ir

ایده صادرات چشم و نظر

قطعا کشورهایی هستند که همانند ایران به چشم و نظر اعتقاد دارند.

می توانیم از این موقعیت استفاده کنیم و آن را تبدیل به پول کنیم.

startway.ir

startway.ir

ایده هشدار سرعت

این سیستم به ۳ قسمت تقسیم می شود:

۱. سیستمی بر روی جی پی اس خودرو که نقشه بر روی آن می باشد و بر روی آن مشخص است که هر خیابان و جاده و کوچه، نهایت سرعت در آن چقدر است.

۲. سیستمی بر روی ای سی یو خودرو که از جی پی اس فرمان می گیرد. این قسمت از سیستم، بصورت دستی می باشد. در صورت روشن بودن آن، گاز خودرو از آن فرمان می گیرد و بیشتر از سرعت مجاز، گاز نمی خورد.

۳. سیستم ارتباطی نرم افزار جی پی اس، که آخرین تغییرات را از طریق پلیس می گیرد.

وقتی این سیستم بر روی خودرو قرار داشته باشد راننده می داند کجاها باید با چه نهایت سرعتی حرکت کند.

startway.ir

ایده صادرات بدلیجات

کشورهایی هستند که از نظر مالی در سطح پایینی قرار دارند. طلا در این کشورها گران است.

صادرات بدلیجات به این کشورها می تواند موقعیت خوبی برای تجارت باشد.

startway.ir

ایده چاپ سه بعدی روی لباس

به جز طرح و رنگ لباس، یکی از عوامل جذب مشتری، طرح روی لباس می باشد.

مخصوصا اگر برای بچه ها باشد. هر چه طرح روی لباس جذاب تر باشد بچه های بیشتری را می تواند جذب کند. چاپ سه بعدی به دلیل واقعی تر بودن عکس آن، می تواند مشتریان بیشتری داشته باشد.

- این طرح می تواند بصورت اختصاصی و سفارشی برای مشتری انجام شود

startway.ir

ایده تولید آدامس

در طی چند سال گذشته، واردات آدامس از ترکیه به ایران بسیار بیشتر از قبل شده است و میزان مصرف آن نیز بیشتر شده است. ازجمله آن میزان فروش آن در مترو می باشد زیرا اگر تقاضا زیاد باشد دست فروشانی که در مترو آدامس می فروشند نیز زیاد می باشد.

startway.ir

startway.ir

ایده قرص خوشبوکننده دهان

قرص خوشبوکننده دهان نیز همانند آدامس، مصرف رو به رشدی داشته و تمام آن بصورت وارداتی و بیشتر از ترکیه و دبی می باشد. با توجه به اینکه مواد اولیه آن در ایران موجود می باشد می توان آن را تولید کرد.

startway.ir

ایده بازیافت شمع خودرو

شمع خودرو ها قایل بازیافت می باشد ولی در ایران تمام تعمیرکار ها آن را دور می ریزند. بر روی جعبه شمع خودرو، علامت بازیافت دیده می شود.

startway.ir

startway.ir

ایده رستوران مخصوص گیاه خواران و خام خواران

وقتی حرف از گیاه خوارای و خام خواری می شود عمده مردم به ذهنشان، خوردن غذاهای خام و نپخته و بی مزه می آید و بر این باورند که افرادی که این گونه غذاها را مصرف می کنند نمی توانند لذیذ و خوشمزه باشد در صورتیکه این گونه رستوران ها در خارج از ایران جوری این غذاها را تهیه و سرو می کنند که حتی کسانی که گیاه خوار نیستند نیز گاهی به این رستوران ها برای تنوع سر می زنند. این طرح در مورد بازگشایی رستورانی می باشد که غذا های خود را اینگونه باب میل مشتری های خود تهیه می کند و از خلاقیت و نوآوری در آن استفاده می شود.

- این رستوران دارای وعده های اصلی و میان وعده ها می باشد.
- یک متخصص در زمینه مصرف این نوع غذا هر روز در رستوران وجود دارد و به مشتری ها مشاوره می دهد.

startway.ir

ایده انگلیش لند

این طرح مربوط به یک شهرک بسیار بزرگ می باشد یا یک شهر کوچک که در آن همه چیز مثل یک شهر است ولی در آن همه انگلیسی صحبت می کنند.

هدف از این طرح این است که افرادی که می خواهند انگلیسی را فرا بگیرند ولی نمیتوانند یک محیط واقعی را تجربه کنند بتوانند از این محیط استفاده کنند. در این شهرک چون همه انگلیسی حرف می زنند، شرکت های خارجی می توانند در این شهرک در قسمت اداری و مسکونی این شهرک دفتر و خانه داشته باشند.

بیشتر بدانید ۵

این شهرک یک مجموعه می باشد که میتواند دارای قسمت های مسکونی، اداری و تجاری و تفریحی داشته باشد.افراد بجای اینکه برای قرار گرفتن در یک محیط انگلیسی زبان به یک کشور دیگر با آن همه هزینه سفر کنند، با هزینه ای کمتر در این محیط قرار می گیرند.

startway.ir

- برای ورود به این شهرک هزینه دریافت می شود.
- یکی از بازار های هدف این طرح، کسانی می باشد که در کلاس های زبان مشغول به فراگیری هستند.

startway.ir

ایده تولید جعبه فانتزی

صنعت بسته بندی در ایران بسیار ضعیف می باشد از این رو فرصت بسیار مناسبی برای فعالیت در این زمینه می باشد از جمله: زیور آلات، پوشاک، فرش، جواهرآلات، هدایا و ۵

اولین چیزی که مشتری آن را مشاهده می کند بسته بندی محصول می باشد و نقش بسیار زیادی در جذب مشتری دارد ولی متاسفانه این صنعت در ایران هنوز سنتی عمل کرده و از بوجود آمدن ارزش افزوده آن آگاهی ندارد. بسیاری از برند های مشهور دنیا تنها بواسطه نوع و شکل و رنگ بسته بندی محصول خود سودهای کلانی برده اند.

در هر صورت به دلیل بکر بودن این صنعت در ایران فرصت بسیار مناسبی برای سرمایه گذاری می باشد.

startway.ir

ایده نانوایی فوق مدرن

این نانوایی با بهره گیری از بالاترین و با کیفیت ترین دستگاههای پخت نان در جهان می باشد که دارای تکنولوژی بسیار بالایی می باشد.

ویژگی دیگر این نانوایی دریافت سفارش از طریق کد و تلفن می باشد. (شکل امروزی آن می تواند نرم افزار های اجتماعی باشد)

در این نانوایی پس از پخت، نان در دمایی مناسب، خنک می شود تا خمیر نشود. این کار توسط دستگاه انجام می شود و در ادامه با بسته بندی مناسب توسط پیک به درب خانه ارسال می شود.

این سیستم میتواند بوسیله نرم افزار مخصوص نانوایی و پرداخت آنلاین یا درون شبکه ای انجام شود. با توجه به این سیستم، نان به هر نوعی که مشتری بخواهد تهیه می شود از جمله ساده یا کنجدی، بریده شده، نوع بسته بندی و

۵

در قسمت پشت پیک موتوری ها محفظه ای قرار دارد که خاص این کار می باشد و طوری ساخته شده که نان ها را در دمای مناسب نگه میدارد تا بیات و خشک نشود.

در پایان برای سرویس های داده شده هزینه گرفته می شود.

برای کمتر استفاده شدن از سوخت های فسیلی، در قسمت بالای این مجموعه، سلول های خورشیدی قرار دارد که انرژی خورشید را ذخیره و بصورت انرژی برق به صرف می رساند.

startway.ir

ایده آبمیوه فروشی پیشرفته

در این آبمیوه فروشی از خود میوه استفاده می شود ولی به شکلی خاص. میوه های مختلف در یخچال های مختلف و مناسب که آنرا در دمای مناسب قرار می دهد نگهداری می شود. هر نفر مسئول یک محفظه یخچال می باشد. هر کس بنا به سلیقه خود میوه های مورد نظر را در لیوانی که در ابتدا به او داده شده میریزد.

لیوان را به قسمتی می برد تا با دستگاه آنرا میکس کند. در صورت دلخواه میتواند داخل آن شکر یا خرده یخ یا شکلات یا اسمارتیز ریخت.

startway.ir

ایده ترمز معکوسی

در این سیستم ترمز، از ترمز تِرن های شهربازی الهام گرفته شده است که یه قطعه مسی در قسمت کناری آن وجود دارد که برای متوقف کردن آن یه نیروی مغناطیسی بر خلاف جهت جریان تولید می شود که به قطعه مسی وارد می شود و سبب توقف می شود. حالا این سیستم را برای چرخ اتومبیل در نظر بگیرید که یک حلقه مسی وجود دارد و نیروی مخالف به این حلقه مسی (یا جنسی دیگر) وارد می شود و سبب متوقف شدن می شود.

startway.ir

ایده سایت بازی

ایجاد یک سایت مخصوص بازی های آنلاین که بصورت جهانی و به چندین زبان دنیا می باشد. برای عضویت در آن مبلغی ناچیز دریافت می شود. بازی ها بصورت فردی و گروهی و جامی برگزار می شود.

startway.ir

ایده پازل

ساخت پازل های خاص در ابعاد مختلف و با سختی های مختلف. برگزاری مسابقات بصورت فردی و گروهی که هر کسی زودتر پازل را در مدت زمان معین درست کرد برنده مسابقه می باشد.

startway.ir

ایده طرح روی درب

خرید دستگاهی که روی درب طرح میزند. این کار می تواند برای درب خانه یا دفتر یا مطب و ۵ انجام شود. به نظر من یک جای بزرگ در مرکز شهر مناسب می باشد تا بتواند کل شهر را پوشش دهد. این طرح میتواند هر چیزی حتی اسم باشد.

startway.ir

ایده چسب اندازه

این طرح برای انواع چسب کاربرد دارد مخصوصا برای چسب کاغذ که بیشتر دانشجویان رشته گرافیک، معماری و طراحی از آن استفاده می کنند. این چسب با اندازه های مساوی بوسیله نقطه چین های (پرفراژ) مشخص شده جدا شده است و بصورت رول همانند چسب معمولی می باشد.

startway.ir

startway.ir

ایده شیرینی سفارشی

این کیک و شیرینی پزی در کنار کار خود گوشه بازار شیرینی و کیک های ۳ بعدی سفارشی را دارا می باشد. اعضای تیم ; از دانشجویان یا فارغ التحصیلان رشته هنر می باشند یا از شیرینی پزهایی که ذوق هنری در آنها نهفته باشد.

در این شیرینی پزی چند تیم وجود دارد تا بینشان رقابت ایجاد شود و از مشتریان درباره کار آنها نظرسنجی می شود.اکثر کیک ها بصورت سنتی شکل و مزه دارند; این ساختار در اینجا شکسته شده و از ذوق هنری و تجربه کاری ;اعضا برای تولید شیرینی و کیک هایی با مزه ها و شکل های مختلف استفاده می شود; تمام اعضا بالاخص با رعایت کامل بهداشت می باشند.بنا به درخواست مشتریان ; آنها می توانند از نزدیک از کارگاه شیرینی پزی به عنوان برای جلب نظر مشتری بازدید کنند.

ایده تنقلات طعم دار

بچه های امروزی تنقلاتی مثل چیپس و پفک و از این قبیل میخورند که این هله هوله ها هم جلوی غذای اصلی را میگیرد و هم برایشان ضرر دارد.

منظور از تنقلات در این طرح ; تنقلاتی می باشد که در گذشته فقط به این عنوان شناخته میشد از قبیل انجیر ; کشمش و ۵

این طرح درمورد طعم دار کردن این تنقلا با مزه های دیگری مثل میوه ها می باشد ;که بچه ها را با آن بتوان تشویق به خوردن کرد; مثلا انجیر همراه با طعم پرتقال

startway.ir

startway.ir

ایده کنسرو گوجه فرنگی خورد شده

با توجه به اینکه در حال حاضر غذاها و مواد غذایی نیمه آماده ;رشد فراوانی داشته است لذا برای یک سری از غذا ها از گوجه فرنگی خورد شده استفاده می شود از جمله: املت ، پلوگوجه ، سالاد ، بعضی از خورشت ها برای خوش طعم کردن.

بر روی این کنسرو ها دستور چند نوع غذا که با اضافه کردن گوجه فرنگی خرد شده مزه بهتری پیدا می کند نوشته شده است.

ایده جذب سرمایه

این سایت و مرکز واسطه بین سرمایه گذار و شخص دارای ایده و طرح اقتصادی می باشد بدین صورت که ; شخصی که دارای طرح اقتصادی می باشد بیزینس پلن خود را به این مرکز ارائه می کند و بررسی می شود و در مقابل سرمایه گذاری که دنبال ایده مناسبی میگردد به مرکز مراجعه کرده و مورد خود را عنوان میکند.

بهترین گزینه ها با توجه به مناسب بودن برای هم ، به آنها معرفی می شود.

startway.ir

startway.ir

ایده دوره کمک های اولیه

این دوره مخصوص کودکان می باشد و خود دارای بخش های مختلف می باشد از جمله: بیماری های قلبی ، صرع ، فشار خون و ۵ که می تواند در قالب بازی و سرگرمی به کودکان آموزش داده شود.

خانواده هایی که یکی از اعضای خانواده شان دارای بیماری مزمنی می باشد بیشتر به این دوره ها احتیاج دارند.

startway.ir

ایده تولید میوه های کمیاب

از آنجایی که در هر موقع از سال ، تمام فصول در ایران وجود دارد و با توجه به انواع خاکهای مختلفی که در ایران وجود دارد می توان هر نوع میوه خاص و معمولی را در ایران زیرکشت برد. میوه هایی مثل: فوجی آ ، کرانبری ، بلوبری ، گواوا ، ستاره و ۵

startway.ir

startway.ir

ایده تولید میوه های وارداتی

۴ نوع میوه اجازه واردات را دارا می باشند که شامل موز ، آناناس ، نارگیل و انبه می باشد و بقیه میوه ها بصورت قاچاق وارد می شود. این واردات بخاطر نیاز کشور می باشد و با توجه به اینکه ایران از نظر آب و خاک و هوا ، در هر فصل از سال مناسب برای کشت در قسمتی می باشدلذا تولید این میوه ها در سطح گسترده می تواند باعث ارزآوری برای کشور به همراه سود فراوان شود.

startway.ir

ایده تولید لوازم آرایش

ایران از نظر جمعیت ۱۷ مین کشور و در مصرف لوازم آرایش ۷ مین کشور می باشد.

سالانه تنها حدود ۱ میلیارد دلار لوازم آرایشی بصورت رسمی وارد می شود و مابقی غیر رسمی می باشد. سهم زیادی از بازار در دست محصولات ازران و بی کیفیت چینی می باشد.یکی از دلایل این امر ، وارد نشدن رقبای داخلی بصورت گسترده می باشد.

startway.ir

startway.ir

ایده تولید لامپ های دیودی

نسل بعد از لامپ های ال ای دی ، لامپ های دیودی می باشد که هنوز وارد ایران نشده است.ولی نسبت به نوع ال ای دی مصرف کمتری دارد. در ایران لامپ های کوچک دیودی وجود دارد که بصورت خطی می باشد ولی به شکل مصرف خانگی در ایران هنوز وجود ندارد.

startway.ir

ایده سرویس شبکه ای ماهواره ای محدود

قسمتی از قشر جامعه ما ، قشر مذهبی هستند. این طرح یک شبکه خانگی است که بجای ماهواره از طریق خط تلفن به تلویزیون متصل می شود و یک سری از کانالهای ماهواره که مناسب برای این قشر می باشد را بر روی این بستر مهیا می کند.

این طرح در بعضی از کشورهای عربی اجرا شده است و مثل شارژ ماهیانه اینترنت ، اشتراک دارد.

startway.ir

ایده کنسرو تن ماهی و تخم مرغ

بارها مشاهده کردم که کسانی که برای صرف ناهار به یک قوطی تن ماهی بسنده کردن ; روی آن در ماهی تابه حداقل یک عدد تخم مرغ اضافه میکنن; و با آن هم میزنن تا هم مزه بهتری پیدا کند و هم بیشتر سیر شوند. مخلوط این دو ; غذای سنگینی می شود.

غذاهای آماده اگر بصورت خوراک باشد; غذای ساده ایست و ممکن است یک نفر را سیر نکند ، اگر خورشتی باشدباید جداگانه برنج تهیه شود و اینگونه مبلغ ناهار بیشتر می شود; یک تن ماهی حدود ۵ هزار تومن است ;اگر ۲ عدد تخم به آن اضافه شود و نان نیز به آن اضافه کنیم چیزی حدود ۶ هزار تومان می شود که از یک ساندویچ یا پیتزا ارزانتر و سیرکننده تر می باشد و هم سالم تر می باشد.

حالا این مخلوط را بصورت یک کنسرو در نظر بگیرید.

startway.ir

ایده شبکه تلویزیونی تبلیغات

این شبکه جزو شبکه های دیجیتال می باشد و قابل پخش در ایران است; یکی از ایرادات تبلیغات در ایران نبود جذابیت کافی نسبت به تبلیغات خرجی می باشد مخصوصا از نظر نوع فیلم نامه و جلوه های ویژه آن.

یکی دیگر از ایرادات تبلیغات ; در صورت کیفیت بالای محصول ; نشان ندادن قابلیت ها بصورت واضح می باشد و در صورت کیفیت پایین ; دیده می شود با آنچه که در واقیعیت وجود دارد بسیار متفاوت است.

این شبکه با محوریت تبلیغات ; گوشه بازار خود را انتخاب کرده است و با ارائه تبلیغات جذاب و گیرا و مخاطب پسند سعی در جذب بیننده دارد.

startway.ir

ایده پرورش گربه ایرانی

گربه ایرانی یا پرشین کت از قرن ۱۶ میلادی وارد اروپا شد ;و جای خود را در اروپا بسیار باز کرد ولی در بین ایرانیان زیاد شناخته شده نیست; طی سالهای گذشته خرید و فروش این نوع گربه در بین ایرانیان رو به افزایش می باشد.

قیمت آن در بازار بین ۳۰۰ هزار تا ۴ میلیون تومان می باشد; بازار هدف اولیه برای پرورش این گربه بر اساس این طرح برای صادرات به کشورهای عربی و چین می باشد.

این گربه ها تماما دارای شناسنامه و کارت سلامت می باشند.

این مرکز فقط به پرورش گربه صیل ایارنی می پردازد; و هم خود نیز آنرا بفروش میرساند و هم به مراکزی که این نوع گربه را بفروش میرسانند میفروشد.

در این مرکز خدمات به کسانی که از این مرکز گربه خریداری کردند ;ارائه می شود از جمله: نگهداری از گربه ها در نبود صاحبانشان ; معاینه دوره ای ; فروش غذا و وسایل بازی ، لباس و ۵

ایده پرورش ماهی های زینتی

در ایران گونه هایی از ماهی های زینتی وجود دارد ;که مختص ایران می باشد که از جمله آن در کیش و خارک می باشد.

۲۵ درصد ماهی های زینتی در صخره های مرجانی زندگی میکنند; و ۸۵ درصد آنها در آبهای شیرین می باشند; پرورش آن در منطقه شمال کشور مناسب می باشد ولی بدلیل صل سرما هزینه ها بالا می رود. جنوب کشور از نظر گرما و هوا مناسب تر می باشد.

گوشه بازار ما پرورش این نوع ماهی ها ;در جنوب کشور ودر منطقه آزاد و به قصد صادرات می باشد.صادرات به کشورهای عربی و اروپایی و حمل آن با کشتی می باشد.

قیمت هر قطعه ماهی برای صادرات ۳۰ الی ۶۰ دلار ارزآوری دارد; طبق اطلاعات نوشته شده در اینترنت برای مساحت زیر ۱۰۰ متر نیاز به مجوز گرفتن نیست; و برای پرورش ۵۰ هزار قطعه به مساحت کمتر از ۱۰۰ متر احتیاج است; و به ازای هر ۸/۵ میلیون تومان سرمایه گذاری ، یک نفر نیرو لازم است; این کار یک ایراد بزرگ دارد که می توان آن را رفع کرد و آن نبود

اطلاعات لازم و بروز در زمینه تولید این نوع ماهی ها می باشد; حتی در میان فارغ التحصیلان شیلات ، تمام کار بصورت تجربی انجام می شود; از ۲۰۰۰ گونه زینتی ، تنها ۱۰۰۰ گونه آن به مرحله پرورش رسیده است.

ایده تولید دیتکتور

این دستگاه برای هشدار نشت گاز می باشد ;و برای مصرف خانگی و صنعتی مورد استفاده قرار می گیرد; سالانه و مخصوصا در فصل سرما تعداد زیادی از مرگ و میر ها ناشی از گاز گرفتگی و انفجاز گاز می باشد و این دستگاه لازمه هر خانه ; اداره ، کارگاه و کارخانه ای می باشد; آنرا در هر جایی میتوان نصب کرد ;مخصوصا جاهایی که احتمال نشت گاز وجود دارد از جمله آشپزخانه.

startway.ir

ایده میوه مجلسی

این سایت گوشه بازار میوه های مجلسی را انتخاب کرده است; این سایت از طریق اینترنت یا نرم افزار اقدام به فروش میوه های مجلسی می کند; خرید بصورت آنلاین انجام می شود و سپس با هماهنگی با مشتری ; درب منزل تحویل داده می شود.

میوه ها از بهترین نوع می باشد; در موقع تحویل ; میوه ها توسط مشتری مورد بازدید قرار میگیرد و بعد از تائید ; رسید تحویل داده می شود.

سیستمی برای تحویل فوری وجود دارد ;که قیمت در آن برای مشتری متفاوت از حالت معمول می باشد.

startway.ir

ایده تولید کارتهای بانکی مادام العمر

به دلیل نبود تکنولوژی و عدم سرمایه گذاری بر روی تولید کارتهای بانکی ; تمام این کارت ها از چین و کره جنوبی وارد می شود.

این نوع کارت ها مورد استفاده برای کارت های بانکی ; کارت های سوخت ، بن کارت ها و کارت های تلفن می باشد; کارت های بانکی به دلایلی نامعلوم هر سه سال باید تعویض شوند. طبق خبری در اینترنت ; هزینه هر کارت سوخت ۱۰ هزار تومان می باشد; و به دلیل مصرفی بودن اینگونه کارت ها و وارداتی بودن آن ; تولید این کارت ها در صورت پایین تر بودن قیمت تمام شده آن نسبت به واردات آن ; می تواند بازار بسیار خوبی داشته باشد.

startway.ir

ایده شارژر قطع شونده (هوشمند)

یکی از دلایل عمده خراب شدن باتری موبایل ; بیش از اندازه ماندن در شارژ می باشد بصورتی که بعد از اینکه گوشی شارژ می شود ;در صورت بیرون نکشیدن گوشی از شارژ ، مقاومت سیم باعث داغ شدن گوشی و در نتیجه باتری می شود و باعث خرابی آن می شود.

این شارژر دارای نرم افزاری روی گوشی می باشد که بلافاصله بعد از شارژ کامل ; گوشی به شارژر اطلاع می دهد و از داخل ; خود برق را از مدار خارج میکند.

ایده شبکه توریست و جهانگردی

در موقع تعطیلات مردم ایران به چند منطقه ایران بیشتر از بقیه مناطق مسافرت می کنند. این مناطق شامل شمال کشور (مازندران و گیلان) ; مشهد و اصفهان می شود.

در کل به جاهایی می روند که تکراریست و همه به آنجا می روند; یکی از دلایل عمده این مسئله این می باشد که مردم ایران قسمت های توریستی مختلف را نمی شناسند و نیز به آنها شناسانده نشده و اینکه همه مایل به کشف جاهای جدید و بکر ندارند.

این شبکه ; یک شبکه دیجیتال داخلی می باشد که گوشه بازار آن توریست و گردشگردی می باشد.

این شبکه با توجه با فصل های مختلف ; پیشنهادات ویژه دارد.

startway.ir

ایده خط تولید انواع تیغه فلزی

قطب صنعت تیغه سازی در ایران زنجان می باشد که تمرکز آن بر روز چاقو می باشد; این چاقو ها از نوع لبه صاف می باشد ولی تکنولوژی آنها برای ساخت تیغه های دندانه دار نمی باشد و به دلیل بازاریابی ضعیف و زیاد شدن محصولات وارداتی ; مثل قبل توان رقابت را ندارند. این خط تولید با تکنولوژی روز اقدام به تولید انواع تیغه های و نه فقط چاقو دارد; از جمله: پوستکن و انواع آن ; رنده ، ساتور ، قیچی ، ناخن گیر و ۵

ایده سیستم حفاظتی فوق امنیتی برای زندان ها

چندی پیش ال چاپو یکی از غول های مواد مخدر از یکی از زندان های فوق امنیتی آمریکا فرار کرد; بدین صورت که از زیر سلوی آن ۱/۵ کیلومتر به بیرون در خرابه ای تونل زده بودند و فراریش داده بودند. ۲ پیشنهاد به نظرم رسید که شامل زیر است:

۱. طراحی سیستمی بر مبنای دستگاه گنج یاب یا فلز یاب ولی با بردی به مراتب بیشتر و وسیعتر

۲. در گذشته سنسوری اختراع شده بود که در ورودی لوله چرخ گوشت قرار داده می شد; و در زمانی که گوشتی یا دستی که حاوی استخوان است وارد لوله می شد اتومات استخوان را حس میکرد و دستگاه را خاموش میکرد; این سنسور برای این مصرف امنیتی باید برد بیشتر و عمق بیشتر و طراحی متناسب با این کار داشته باشد تا بتواند زیر زمین را پوشش دهد.

startway.ir

ایده قالب ژله ای جادویی (متحرک)

این قالب ژله ای دارای ظرف مخصوص و درب مخصوص به خود می باشد; اشکال مختلفی وجود دارد که می توان با قرار دادن آن در ژله ، جای آن را خالی کرد و بعد از خنک شدن با برداشتن آن ; جای خالی را با رنگ ژله ای دیگری پر کرد.

این اشکال می تواند استوانه ای ، کره ای ، مکعب و ۵ باشد.

ایده درب دستشویی

زمانی که از سر کار به خانه برمیگردیم به سمت دستشویی می رویم ;و با دستی که بیرون از خانه آلوده به هر چیزی شده درب دستشویی را باز می کنیم سپس به داخل دستشویی می رویم و درب را از دخل میبندیم; با این کار هر دو دستگیره بیرون و داخل را آلوده می کنیم. وقتی دست خود را شستیم ، با دست تمیز به دستگیره ای که با دست آلوده به آن دست زدیم ; دست میزنیم و ناخواسته دست خود را آلوده میکنیم.

این طرح در مورد درب دستشویی با دو دستگیره می باشد هر دو دستگیره در امتداد هم بصورت افقی قرار دارند; یکی برای دست تمیز و دیگری برای دست کثیف می باشد.

برای تشخیص دو دستگیره می توان آن را به رنگ سفید و مشکی یا سبز و قرمز یا هر رنگ دیگری که باعث تشخیص آن می شود در آورد.

- ایده بهتر این می تواند باشد که دستگیره از جنس آنتی باکتریال باشد یا دستگیره دارای روکشی از جنس آنتی باکتریال باشد.

startway.ir

startway.ir

ایده املاک میلیاردی

کار این آژانس املاک همانند دیگر املاکی هاست با این تفاوت که این آژانس املاک ; گوشه بازاری را برای خود انتخاب کرده و آن فقط املاک میلیاردی می باشد.

در گذشته تعداد خانه هایی که قیمت آن بالای میلیارد میرسید به این تعداد نبود ;ولی در حال حاضر به دلیل بالا رفتن قیمت خانه ها و جنبه لوکس بودن آنها ، تعدادشان به اندازه ای می باشد که بتواند گوشه بازاری برای ما باشد.

با توجه به تعدا زیاد خانه های لوکس و میلیاردی ; معیار قیمت با توجه به بازار باید بررسی شود تا بتواند در حداقل مدنظر ما قرار گیرد.

startway.ir

ایده پیش خرید

این سایت همانگونه که از اسمش پیداست گوشه بازار پیش خرید را انتخاب کرده است; در این سایت در صفحه مربوط به هر واحد ، مشخصات کامل خانه وجود دارد; این سایت دارای دسته بندی های مختلف با توجه به ویژگی های ساختمان ها می باشد و نیز دارای سیستم جستجوی پیشرفته می باشد.

startway.ir

ایده خانه سبز در ایران

این نوع از خانه ها ، خانه هایی هستند که بیشتر انرژی مصرف خود را ; خود تولید می کنند. بر روی سقف ; سلول های خورشیدی وجود دارد. سیستم گرمایشی می تواند از گرمای زمین استفاده کند; سیستم تصفیه آب و فاضلاب خانگی به اندازه کفاف متراژ و وسعت خانه وجود دارد. آبیاری گیاهان و درختان بصورت اتوماتیک می باشد. خانه بصورت هوشمند کنترل می شود; سیستم برق هوشمند است و چراغ ها با چشمی ; روشن و خاموش می شوند. همه و همه بصورت سبز و دوستدار محیط زیست می باشد.

ایده قاب موبایل آنتی باکتریال

طبق تحقیقات به عمل آمده ; گوشی موبایل آلوده تر از دستگیره درب توالت می باشد. ما هر روز به چیزی در خارج از خانه دست میزنیم از جمله پول ، میله مترو ، دستگیره درب تاکسی و ۵ و بعد از آن به گوشی خود دست میزنیم و گوشی را به گوش خود میزنیم ; به خانه می رویم و دست خود را می شوریم و باز هم به همان گوشی بار ها دست می زنیم; این طرح در مورد قاب موبایلی از جنس آنتی باکتریال می باشد که هیچگونه آلودگی ر به خود نمی گیرد.

- کاور موبایل نیز می تواند از جنس آنتی باکتریال باشد.
- محافظ صفحه نیز می تواند از جنس آنتی باکتریال باشد.

startway.ir

ایده دوره آموزشهای قبل از ازدواج با رتبه بندی

این دوره مخصوص قبل از ازدواج ولی از نوع خاص می باشد; تفاوت این دوره با دوره های رایج این می باشد که جزئیات مسائل و گستردگی مسائل بسیار بیشتر از بقیه می باشد ازجمله: مسائل زناشویی ، بهداشت جنسی ; اقتصاد و مدیریت در خانه ، میزان سازگاری ، همدلی ، تیپ های شخصیتی و ۵

- این دوره بصورت کارگاه نیز برگزار می شود.

در پایان دور مدرکی به عنوان گذراندن دوره و نیز کارتی که نوع رتبه زن و شوهر نسبت به هم را مشخص می کند به آنها داده می شود.

startway.ir

ایده لباس های قبل از خواب

بدون شرح

startway.ir

ایده کلوپ مسابقات اسب سواری

این کلوپ همانند دیگر کلوپ های اسب سواری می باشد; ولی با این تفاوت که در آن شرط بندی انجام می شود و شرط بندی بر روی اسب طبق احکام اسلام هیچ مشکلی ندارد و کاملا حلال می باشد; این کلوپ بصورت یک مجموعه تفریحی و سرگرمی می باشد و کلوپ اسب سواری تنها یکی از موارد آن می باشد.

startway.ir

ایده پارک خصوصی

این نوع پارک هم جنبه فرهنگی دارد و در راستای رسالت اجتماعی یک سازمان می تواند باشد و هم جنبه تبلیغاتی دارد بدین صورت که:

یک سازمان یا شرکت معتبر که از نظر مالی قوی است تکه زمینی را در جایی مناسب خریداری کرده و آن را تبدیل به پارک می کند و امکانات تفریحی در آن نصب می کند. با توجه به اینکه ; در صورتیکه پارک در جای مناسبی باشد خانواده های زیادی در ساعات مختلف می توانند در آن حضور داشته باشند از این رو با توجه به فضایی که آن پارک دارد و میزان جمعیتی که در آن رفت و آمد دارند آن سازمان از این موقعیت استفاده کرده و محصولات یا خدمات خود را در این پارک تبلیغ می کند و هم کار فرهنگی و اجتماعی انجام می دهد.

startway.ir

ایده سایت تغییر شغل

هر روزه در گوشه و کنار شهر ، پشت ویترین مغازه ها ; روی کاغذ این عبارت را در بعضی جاها می بینیم که نوشته اند به علت تغییر شغل نصف قیمت یا به قیمت خرید یا چیزی مشابه اینها; این سایت فقط تبلیغات برای اینگونه مغازه ها می باشد که با ذکر آدرس و شماره مغازه و مختصری در مورد اقلام اجناس ، افراد با مراجعه به آن می توانند اجناسی با قیمت مناسب تهیه کنند. این سیستم می تواند بوسیله نرم افزار انجام شود.

startway.ir

ایده سایت خاطرات

در این سایت که به چندین زبان دنیا می باشد; هر کسی با توجه به دامنه ای که برای مدتی محدود اجاره کرده است هر عکس یا فیلمی از خود و خانواده خود یا هر چیز دیگر را در آن آپلود می کند و می تواند آنها را با دیگران در صورت دلخواه اشتراک بگذارد. با رمز ورود وارد سایت شده و هر موقع که بخواهد می تواند عکس ها را ببیند یا به دیگران نشان دهد. این سایت می تواند بصورت نرم افزار موبایل باشد.

startway.ir

startway.ir

ایده شبکه گسترده ارتباطات بانکی یکسان (شابی)

ما در هر بار کارت به کارت کردن یا انتقال از طریق اینترنت ; مبلغی را به عنوان کارمزد پرداخت می کنیم;در صورتی کارمزد کم نمی شود که ۳ عامل شامل کارت ، باجه و کارت مقصد یکسان باشد.

این سیستم چیزی شبیه به سیستم شتاب می باشد با این تفاوت که در این سیستم همه بانک های عضو شتاب ; عضو شبکه ای هستند که در صورت عضویت بانک کاربران در آن ; بابت کارمزد هزینه ای پرداخت نمی شود; این سیستم دارای سطوح مختلفی برای کاربران می باشد که هر سطح دارای بسته هاس پیشنهادی است که با توجه به آن ; می توانند طبق محدودیتی که دارند تعداد دفعاتی خاص ; تا مبلغی خاص ، انتقل های بین بانکی انجام شود; در نهایت هزینه دریافت شده بین بانک ها با توجه به میزان تراکنش هایشان تقسیم می شود.

startway.ir

ایده سایت معاوضه

در گذشته معاملات بصورت پایاپای یا کالا به کالا انجام میشد. در حال حاضر در دنیای امروز کسانی هستند که چیزی دارند که میخواهند با چیزی دیگر معاوضه کنند و نیز به آن بیشتر از چیزی که دارند احتیاج دارند و یا حتی حاضرند بابت آن مبلغی را سر بدهند.

این سایت فقط در زمینه معاوضه می باشد. معاوضه هر چیزی با هر چیزی دیگر که می تواند خانه ، زمین ، خودرو ، کارخانه و هر چیزی که قابل معاوضه باشد.

این سایت یک واسطه بین دو معاوضه کننده می باشد.

startway.ir

ایده استخر مخصوص کودکان

این استخر ، تخصصی برای کودکان است. در آن وسایل مختلف بازی برای بچه ها به شکل های مختلف است و حتی وسایلی شبیه بزرگسالان نیز وجود دارد ولی در ابعاد کوچکتر و مناسب از نظر ایمنی برای کودکان می باشد.

به دلیل اینکه این طرح در ایران می باشد به دو قسمت دخترانه و پسرانه تقسیم شده است; دخترها با مادرانشان و پسرها با پدرانشان می باشند.

در این استخر مربی های مختلف وجود دارند که با کمال میل به بچه ها شنا یاد می دهند و نیز نکات ایمنی در شنا و در حوادث را آموزش می دهند; این استخر سرپوشیده می باشد. دارای تیم پزشکی همیشه حاضر می باشد; دارای مجموعه غذایی می باشد.

- این استخر دارای محدودیت سنی برای بچه ها می باشد.

ایده سایت فروش اشیائ لوکس

این سایت فقط در زمینه اشیائ لوکس و تزئینی از جمله مجسمه ; ظروف ، دکوری و ۵ می باشد. ثبت سفارش بصورت آنلاین انجام می شود; در سایت مشخصات کامل از جمله طول و عرض و ارتفاع و جنس و ۵ درج می شود.

startway.ir

ایده تولید شکلات تلخ سالم

بهترین نوع شکلات که سالم ترین آن است شکلات تلخ می باشد و بدترین آن ; شکلات شیری (سفید) می باشد. شکلات ; هر چه تلخ تر باشد سالم تر است.

دلیل شیرین بودن شکلات های سفید ; چربی و مواد افزودنی که برای سلامت مضر است می باشد. برند های داخلی به دلیل نداشتن تکنولوژی قادر به ساخت این نوع شکلات نیستند.

startway.ir

ایده لیف یکبار مصرف مخصوص مسافرت

این لیف از جنسی نزدیک به دستمال کاغذی ولی با مقاومت بیشتر ساخته شده است تا یکبار مصرف بودن آن حفظ شود; شکل آن بصورت لیف یک تکه می باشد ولی دست در سمت پشت آن در جایی که شبیه دست می باشد فرو می رود; بر روی آن برجستگی هایی وجود دارد تا پاک کنندگی بیشتری داشته باشد. می تواند در ۲ یا ۳ سایز بسته به اندازه دست برای کودکان تا بزرگسالان باشد; در بسته بندی ۱۰ تایی می باشد. جنس آن دوستدار محیط زیست می باشد.

startway.ir

ایده اتاق اکسیژن

این اتاق ، اتاقی خاص با ویژگی هایی خاص می باشد. دیوار و سقف و کف این اتاق از جنس ضد صوت می باشد. طرحهایی خاص بر روی سطوح قرار دارد که باعث آرامش می شوند و بر اساس روانشناسی طراحی شده اند; طراحی داخلی این اتاق نیز بر اساس روانشناسی ; باعث آرامش می شود. طرح ها و رنگ های آرامش بخش می باشد.

در این اتاق موسیقی هایی خاص که برای انسان باعث آرامش روح و روان و جسم می شود پخش می شود.

اکسیژن یا بهتر بگویم هوایی مناسب جسم با درصدهای مناسب از اکسیژن ; هیدروژن ; نیتروژن و بقیه گازها منتشر می شود تا جسم و مخصوصا مغز احیا شود.

طراحی اتاق بر اساس فنگ شویی انجام شده است.

ماساژ های مناسب و خاص ارائه می شود.

این سیستم می تواند بصورت فردی یا گروهی انجام شود.

ایده ماری چی ایرانی

در خارج از ایران رسم بر این است که پسری که عاشق دختری است ; زمانی که می خواهد از دختری درخواست ازدواج کند با گروهی از نوازندگان و خوانندگان به درب خانه دختر می روند و شروع به خواندن و نواختن می کنند و اینگونه درخواست ازدواج می کنند;این سیستم را برای ایران در نظر بگیرید که آهنگ مورد علاقه دختر یا پسر یا آهنگ مشترکشان نواخته می شود.

گروه می تواند این کار را بیرون از خانه دختر یا حیات خانه دختر یا داخل خانه دختر انجام دهد.

startway.ir

startway.ir

ایده آفتابگیر فرمان خودرو

این پوشش شامل ۳ قسمت می شود:

۱. آفتابگیر خود فرمان که روی کل فرمان را میگیرد و مانع از تابش نور خورشید و داغ شدن آن می شود; در قسمت بالا و پایین آن فضایی وجود دارد تا برای بستن قفل فرمان فضا وجود داشته باشد; این قسمت می تواند دارای کشی در لبه های کار باشد تا براحتی بر روی فرمان جا بیفتد.

- درحال حاضر کلاهی برای کارگران ساختمان وجود دارد که دارای پوشش بیرونی می باشد که نور آفتاب را برمیگرداند.

۲. پوششی برای روی ترمز دستی

۳. پوششی برای روی دسته دنده

startway.ir

ایده پیامک برای بانک ها

از آنجایی که بانک ها در ازای فرستادن پیامک به کاربرانشان موظف به پرداخت هزینه آن بهاپراتور ها هستند ;لذا هر پیامک ارسالی شامل ۳ عدد پیام می باشد.

با مختصر کردن آن به ۱ یا ۲ پیامک مقدار زیادی از هزینه ها کاهش می یابد.

برای کم کردن هزینه ها ، نوع پیامک ها می تواند دسته بندی داشته باشد.

startway.ir

ایده ارسال پیامک مخصوص استادان و معلمان

در این سیستم که کار آن هشدار زمان کلاس برای استادان و معلمان می باشد بدین صورت عمل می کند که یک روز قبل از کلاس پیامی حاوی درس مورد نظر و مکان مورد نظر و ساعت مورد نظر ارسال می کند. بعد از ارسال ; در صورت فرستادن کلمه بله به سرور ارسال پیامک ، یعنی از طرف استاد مورد نظر تائید شده است.

اگر تا ۱ ساعت بعد ، پیامی دریافت نگردید دوباره همین پیام ارسال می شود و اگر دوباره پیامی دریافت نگردید از شماره ای خاص بصورت تلفن گویا با استاد مورد نظر تماس گرفته می شود. این سیستم بصورت اتوماتیک انجام می شود.

startway.ir

ایده سایز مناسب سوتین برای خانمها

یکی از دلایل مهم در افتادگی سینه زنان نبستن سوتین سایز مناسب می باشد; در قسمت زیر سینه ، عضلاتی وجود دارد که مانع از شل افتدن سینه می شود. در طول زمان اگر به این عضلات فشار زیادی وارد شود باعث از بین رفتن و ضعیف شدن این عضلات می شود و در نهایت باعث افتادگی سینه می شود.

اصولا سایز مناسب برای سوتین برای یک خانم سایزی می باشد که در حالت بسته بودن آن ; وقتی دست خود را بالا می برد چیزی از بدن ، از کنار سوتین بیرون نیفتد و در عین حال احساس نبسته بودن نداشته باشد.

محدوده سایز های عرف ۶۰ تا ۹۵ می باشد ;ولی سینه هایی وجود دارد که سایزی میان سایز های عرف را دارا می باشد و وجود چنین سایز هایی و استفاده از آن به سلامتی بیشتر سینه می تواند کمک کند.مثلا سایز ۸۲/۵

برای بهبود کیفیت این سوتین ها می توان از آستر مناسب برای قسمت داخل کاسه استفاده کرد; که نخی و بدون حساسیت می باشد یا از جنسی شبیه به ژله ای استفاده می باشد.

ایده سایت املاک و زمین

این سایت با بخش بندی بازار در قسمتی خاص فعالیت می کند; این قسمت از بازار که در مقوله خانه و زمین فعالیت می کند فقط شامل خانه و زمین هایی می باشد که فروشنده آن تمایل به فروش زیر قیمت دارد و می خواهد زودتر به پول نقد برسد.

- در این سایت کارشناس مجرب برای قیمت می باشد که قیمت دقیق را با قیمت پیشنهادی فروشنده مقایسه می کند و در نهایت در سایت قرار می گیرد.
- گروهی عکاس حرفه ای برای گرفتن عکس از خانه یا زمین وجود دارد که حتما از خانه یا زمین برای عکس در سایت تهیه می کنند.
- کارشناس برای قیمت دقیق باید حتما از نزدیک خانه را بررسی و قیمت گذاری کند; می تواند یک گروه کارشناسی وجود داشته باشد.
- این سیستم می تواند برای کار های دیگه انجام شود.

- در این سایت مورد های شناسایی شده ; طبقه بندی می باشند بدین صورت که با توجه به درصدی که زیر قیمت گذاشته شده اند ; در طبقه خود قرار می گیرند.

startway.ir

ایده کنسانتره پرتقال

به دلیل اینکه در شمال ایران خاک گوگردی وجود دارد میوه و کنسانتره آن تلخ می شود که همین امر موجب عدم صادرات میوه شده و هیچ کشوری خواستار آب پرتقال ایرانی نیست بلکه از برزیل نیز کنسانتره پرتقال وارد می شود. در جنوب کشور پرتقال خوب یافت می شود. کنسانتره آن نیز تلخ نیست و میزان آن نیز کم است و پاسخگوی نیاز کشور نیست. این طرح سرمایه گذاری روی ایجاد باغات پرتقال در جنوب کشور و بدست آوردن کنسانتره مناسب می باشد.

startway.ir

ایده ایجاد یک پیست اتومبیل رانی بدونه محدودیت سرعت

ایجاد یک پیست که محدودیت سرعت ندارد ;و هر خودرویی در زمان مشخصی که برایش تعیین شده میتواند هر چقدر که میتواند در آنجا گاز بدهد و با سرعت حرکت کند. در این مجموعه جنگل و دریاچه و بگونه ای طبیعت وجود دارد.

سکو نیز برای تماشاچیان قرار دارد.

startway.ir

startway.ir

ایده ای برای لاستیک خودرو

در گذشته و کم و بیش در حال حاضر لاستیک های دور سفید وجود دارد; حالا تصور کنین همین طرح ولی بجای دور سفید ; همرنگ رنگ خودروی شما باشد. اینگونه نمای بهتری میتواند برای رینگ نیز داشته باشد; در این طرح میتواند رینگ هایی وجود داشته باشد که همرنگ رنگ دور لاستیک باشد.

startway.ir

ایده جعبه نگهدارنده شیرینی

جعبه شیرینی که دارای یک تلق (شاید از جنس پلی اتیلن) باشد که باعث می شود که شیرینی ها دیرتر بیات شوند; روی آن سوراخهایی می باشد که با فرو کردن انگشت در آن باز می شود (در زمانی که شیرینی گرم است مورد استفاده می باشد); این سوراخهای بسته روی خود جعبه نیز وجود دارد.

startway.ir

ایده جایی برای درب قابلمه

جای درب قابلمه که روی آن قرار میگیرد; قسمت بالا که درب در آن قرار میگیرد بصورت دوشاخه میباشد که بوسیله قاپک گیر میکند.

ایده شمع مغناطیسی

کار روی ایده شمع مغناطیسی برای خودرو; این شمع با ایجاد میدان و نوسان مغناطیسی باعث مشتعل نمودن مخلوط سوخت و هوا می شود.

startway.ir

ایده پیست مصنوعی اسکی

ساخت یک مجموعه پیست اسکی مصنوعی که برف ساختگی در آن می بارد.

نمونه آن در دبی انجام شده است. مناسب برای جاهایی مثل کیش و قشم که مناطقی توریستی می باشد.

startway.ir

ایده تولید گاز کولر خودرو

ایجاد یک کارخانه تولید گاز کولر خودرو با کیفیت بالا . نمونه های داخلی کیفیت لازم را ندارند.

startway.ir

startway.ir

ایده شرکت انیمیشن سازی

تاسیس یک شرکت انیمیشن سازی خارج از ایران و مشارکت با کمپانی های خارجی و انتقال این علم به داخل ایران; اسفندیار احمدیه پدر انیمیشن ایران می باشد.

startway.ir

ایده شرکت ساخت مستند

ایجاد یک شرکت بزرگ با تجهیزات بسیار پیشرفته و حرفه ای در زمینه عکاسی و فیلم برداری; کار این شرکت تهیه فیلم های مستند کوتاه و بلند از طبیعت ایران می باشد. فروش این محصولات به شبکه های مختلف جهان راه درآمد زایی این شرکت می باشد.

startway.ir

startway.ir

ایده ایجاد کانال توریستی و جهانگردی

ایجاد یک کانال بین المللی توریست و جهانگردی که به چندین زبان مختلف دنیا می تواند درجا تبدیل شود و نمایش دهد ازجمله فارسی ، انگلیسی ، آلمانی ، فرانسه ، ایتالیایی ، اسپانیایی ، ترکی ، عربی و ۵ از آنجایی که این کانال به زبانهای مختلف نمایش داده می شود از هر کشوری بابت پخش برنامه شان پول دریافت می شود. این کانال برای تبلیغات بین برنامه هزینه دریافت میکند.

startway.ir

ایده چای اندازه

همیشه چایی های کیسه ای به تنهایی اینقدر چایی داخلشان می باشد ;که برای یک فلاکس کافی است و همان مقدار برای یک لیوان چایی نیز استفاده میشود. این نوع از چای کیسه ای در سه سایز کوچک ; متوسط و بزرگ می باشد و شخصی که میخواهد آن را خریداری کند بر اساس میزان مصرف خود انتخاب میکند.

startway.ir

ایده گیره نرمه

این گیره همانند گیره های معمولی دیگر است با این تفاوت که در قسمت سر آن ;قطعه ای لاستیکی یا سیلیکونی دارد که هم اصطکاک برخورد با لباس را بیشتر میکند و هم بر روی لباس رد کمتری میگذارد.

ایده نخود خیس کرده

نخود یا هر حبوبات دیگه که قبل از پخت در آب خیس میکنند. این نوع حبوبات به دلیل نفاخ بودن در آب خیس میکنند.

startway.ir

ایده متد جدید آموزش زبان

در این متد به دو نفر نیاز هست. یک نفر متخصص در زمینه هیپنونیزم و دیگری متخصص زبان. در این روش فرد توسط استاد هیپنوتیزم به خواب میرود و متخصص زبان در ایت حالت زبان مورد نظر را به ضمیر ناخودآگاه فرد منتقل میکند.

startway.ir

ایده واردات رنگبر

این دستگاه برای از بین بردن رنگ بر روی خودرو می باشد; لوله ای خرطومی و قابل انعطاف دارد که با فاصله ، به بدنه گرفته می شود و درجا رنگ را از بین می برد.

نمونه کره ای این دستگاه موجود می باشد.

startway.ir

ایده پیش بند

این پیش بند در قسمت پایین آن ۲ برش دارد و به ۳ قسمت تقسیم می شود و در پشت دو قسمت جانبی ; جای دست وجود دارد که دست در آن قرار میگیرد و می توان ظروف داغ را در حین ظرف شستن ، همانند دستگیره گرفت.

startway.ir

ایده طرح جمع آوری خورده ریز تصادف

در این طرح یک واحد ویژه وجود دارد که کار آن جمع آوری خورده ریز هایی که پس از تصادف بر روی زمین می ریزد می باشد; شامل یک وانت و یک جارو برقی که خورده شیشه ها را با جاروبرقی جمع کند می باشد. می توان این واحد را در هر ناحیه از شهرداری قرار داد.

در این کار پلیس راهنمایی و رانندگی و شهرداری باید با هم هماهنگ باشند.

این کار برای جلوگیری از سوراخ شدن لاستیک خودروها و راهبندان می باشد.

startway.ir

ایده کرایه ظروف لوکس

با توجه با میل مردم به بهتر زیستن و بهتر دیده شدن ، این طرح برای عده ای مناسب می باشد.

ایده دستگاه قصه گو

این دستگاه یک پکیج کامل می باشد و می تواند درون خود پکیج یک یا دو اسپیکر داشته باشد; یک صفحه دیجیتال دارد که در زیر آن شماره هایی وجود دارد; دراین دستگاه انواع مختلف داستان و قصه برای کودکان در هارد آن قرار دارد و با زدن شماره قصه شروع به پخش میکند.

این دستگاه قابلیت ضبط صدا را نیز دارد که پدر و مادر میتوانند صدای قصه خواندن خود را ضبط و در مواقع لازم ، برای بچه ها پخش کنند.

این دستگاه قابلیت بلوتوث و همچنین انتقال داده بوسیله کابل را نیز دارد.

هر قصه اسم و شماره ای دارد.

startway.ir

startway.ir

ایده گل مصنوعی الیافی عطری

این گل ها از الیافی مخصوص می باشد که وقتی عطر به آن آغشته می شود تا مدتی عطر آن را همانند یه گل واقعی پخش میکند.

این گل مناسب برای هدیه می باشد.

دارای یک بسته بندی بسیار شیک می باشد و می تواند بصورت بسته بندی های چند تایی عرضه شود; هم بصورت خام (بدون آغشته به عطر) و هم بصورت معطر در اختیار مصرف کننده قرار می گیرد.

ایده مرکز دوخت کفش های ویژه

در این مرکز ، کفش هایی خاص ; برطبق سایز واقعی پا و با طرح و رنگ دلخواه بر اساس نظر مشتری دوخته می شود.

startway.ir

ایده مگنت تصویردار

مگنت به اشیای فانتزی گفته می شود که بر روی درب یخچال گذاشته می شود; در این طرح هر کس عکس خود یا هر عکس دلخواه خود را میتواند بصورت مگنت درآورد و بر روی یخچال خود بزند.

در این طرح فرد به سایت مراجعه کرده و عکس دلخواه خودر ا آپلود کرده و سپس اندازه و شکل قاب را نیز انتخاب کرده و پس از پرداخت مبلغ بصورت آنلاین ; خرید را کامل می کند.در صورت امکان این کار میتواند جلوی چشمان مشتری انجام شود.

ایده سایت فروش میوه های خاص

تا اونجایی که اطلاع دار ۲ مرکز در تهران وجود دارد که میوه های خاص را بفروش میرسانند. ۱/ خیابان شهرستانی۲/ مرکز تره باری در خیابان کریم خان این سایت ، فروش میوه هایی را دارا می باشد که در ایران برای کاشت آن اقدامی نشده است. با توجه به وجود همه نوع آب و هوا و رطوبت و خاک مختلف در ایران ; هر نوع میوه ای می تواند رشد کند. از جمله: فروت استار ، فوجی آ ،میوه کاکتوس ، بلوبری ، آرتیشو و ۵

startway.ir

ایده دریچه کولر

دریچه ای مخصوص برای خروجی هوای کولر برای جلوگیری از ورود گرد و خاک ;در فصولی که کولر استفاده نمی شود. این دریچه یا پوشش در اندازه های مختلف مطابق با اندازه چهارچوب می باشد یا قابلیت انعطاف پذیری دارد.

startway.ir

ایده پشت بخاری

پوششی برای پشت بخاری تا از خراب شدن دیوار پشت آن جلوگیری کند; همیشه بعد از مدتی استفاده از بخاری ، دیوار پشت آن بدلیل گرما خراب و رنگ آن عوض می شود; این پوشش می تواند پایه هم داشته باشد و بصورت دکوری کوچک داشته باشد. با توجه به رنگ دیوار می تواند رنگ های مختلفی هم داشته باشد.

startway.ir

ایده تور اهل قبور

این تور مخصوص پنج شنبه و جمعه ها می باشد; بسته به تعداد نفرات یک مینی بوس یا اتوبوس وجود دارد که بنا به درخواست بازمانده ها به قطعه های مختلف بهشت زهرا سر می زند و به هر کجایی که در نظر باشد می رود.

ایده بیمه ویژه

همانطور که از اسم آن پیداست این بیمه در زمینه موارد ویژه و خاص کار می کند.

از جمله:

تضمین پروژه های سرمایه گذاری خارجی و داخلی ; بیمه اعضای خاصی از بدن ، حنجره ، اعضای داخلی و کلا هر مورد خاص ۵

startway.ir

ایده پمپ بنزین شخصی

یک دستگاه پمپ بنزین شخصی در داخل حیات یا باغ یک خانه یا مجتمع که هر شخص هر موقع که بخواهد بتواند از آن استفاده کند.از آنجایی که این طرح برای استفاده کننده هزینه زیادی دارد استفاده کننده آن فقط قشر پولدار می باشد واین کار جنبه لوکس دارد.مساحت خانه باید از حدی بیشتر باشد.

به عکس های اینستاگرامت نگاه کن ! لا به لای عکس هایی که پست کردی، چند تا تصویر می بینی که انگار پررنگ ترن. آدم رو یاد خاطره ای، حرفی، اتفاقی می اندازن . این تصویر ها باید دم دست تر باشن. باید هر روز ببینیمشون تا بیشتر لبخند بزنیم



ما یک ایده خوب بهتون پیشنهاد میدیم که کارش اینه که این خاطره های پررنگ رو از دنیای آنلاین و اینترنتی خارج میکنه و میاره به دنیای واقعی ایده مفهوم کلی و کارش اینه که به مشتری شما این امکان رو میده که عکسهای اینستاگرامش رو در ابعاد خاص و زیبایی سفارش بده و بعد درب منزل دریافت کنه.

مثلا میتونند بگند عکس های منو مثل اینستاگرام مربع بساز یا مثل عکس های قدیمی پولاراید یا پوستر کن یا تقویم و ۵

این امکان رو هم براشون بزارید که از روی موبایل و کامپیوتر و محیط خود اینستاگرام تصاویرشون رو به شما سفارش بدن.

این ایده هیچ پیچیدگی خاصی نداره فقط به مشتری این امکان رو میده حس خوب عکس های پر رنگ زندگیشون رو براشون بیشتر کنه همین ۵

startway.ir
startway.ir
همه ما این عکس ها [illegible] داریم . چون داره یه چیز [illegible] زندگی آدمها اضافه می کنه.شما به زودی تبدیل به یک میلیونر خواهید شد شک نکنید...

startway.ir

startway.ir

میخواهم همین اول کار تکلیفم را راجع به این ایده با شما روشن کنم...
منظورم از این ایده شرکت هایی به نام نتوورک مارکتینگ نیست که اسلام چنین کاری را که بر پایه زیر مجموعه گیری باشد حرام دانسته و طبق اصلی به نام (اکل مال به باطل)آنرا دچار مشکل خوانده...
ما اصلا قصد نداریم پولی شبهه دار را وارد زندگی شما دوستانمان کنیم...



ایده به این صورت است که شما سایتی طراحی شده و آماده از یکی از فروشگاه های اینترنتی میخرید و حال شما میتوانید کارتان را اغاز کنید.محصولات را برای فروش روی سایت قرار میدهید و سایتتان بعد از تقریبا یکی دو ماه اگر خوب تبلیغ کنید به درآمد زایی خواهد رسید.شما میتوانید در این طرح با گذاشتن وقتی حدود یک ساعت تا یک ساعت و نیم در روز و رسیدگی به سایتتان سود خوبی را به جیب بزنید...

startway.ir

startway.ir
startway.ir
تحقیق در باره این موضوع، [illegible] با خودتان...
شما به زودی میلیونر خواهید شد...

startway.ir

startway.ir

این ایده خلاقانه درباره دوربین عکاسی است ولی نه برای بزرگسالان بلکه برای کودکان !خیلی‌وقت‌ها برای عکاسی از کودک با این مشکل مواجه هستیم که به دوربین نگاه نمی‌کند یا نمی‌خندد. خلاصه حواسش اینجایی که باید، نیست!
خوب بیایید در این زمینه ایده پردازی کنیم و یک وسیله برای رفع این مشکل بسازیم ۵
یک محصول خلاقانه برای جمع کردنِ حواس کودکان هنگام عکاسی طراحی شده است. یک بازوی بسیار سبک منعطف آلمینیومی بالای دوربین شما وصل می‌شود و انواع گوشی‌های تلفن همراه و تبلت‌ها را نگه می‌دارد تا شما برای کودکتان، فیلم یا عکس‌های دلخواهش را نمایش دهید و همین که متوجه آن تصاویر شد، عکس بگیرید!



startway.ir

startway.ir

یک خط تلفن و یک کانال تلگرامی و یک موتور(و چندی بعد از شروع کارتان یک سایت اینترنتی برای شروع کارتان)، این ایده ایده ای بسیار مفید برای شما دوستان ما خواهد بود.که حتی در شهرهای کوچک هم قابل اجراست.

هر شهری معمولا چند مغازه نام آشنا دارد.مغازه ها و فروشگاه ها و رستورانهایی که مشتریان زیادی دارند و مشتریان برای آنها سر و دست میشکنند.مانند یک نانوایی بربری خاص یا یک فروشگاه خاص در مکانی پر فروش و محصولات خوب و ارزان و با کیفیت.رستوران یا فست فود یا فلافلی ای که شهرتان هست و غروبها که میشود پر از مشتری میشود.همه شهرها این فروشگاه را دارند.شک نکنید.

خب حال کاری که شما قرار است انجام دهید این است.شما یک خط تلفن از مخابرات میخرید و یک موتور هم قرض گرفته و دست و پا میکنید به هر صورت ممکن و مجوز آن را از نهاد مربوطه بگیرید. خط تلفنی رند که مشتریان انرا به خاطر بسپارند .حالا شما میتوانید مشتریان خود را جذب کنید.

مبلغی را برای تبلیغات اولیه اختصاص دهید. می توانید با دادن اگهی و بنر و پخش تیزرهایتان کارتان را اغاز کنید.کاری که تقریبا سرمایه اولیه اش را همه ما داریم.فقط خلاقیتش را کسی تابحال در شهرمان نداشته.من به شما قول میدهم که بعد از چند ماه شما به درامد میلیونی ای خواهید رسید.فقط کافیست تبلیغات کنید.با مغازه های پرفروش شهرتان قراردادی ببندید که در ازای خرید جنس از انها برای مشتریانتان به شما تخفیف خوبی بدهند و شما ان جنس را به مبلغ واقعی به مشتری برسانید.میتوانید در ازای هر سرویس هم مبلغی از مشتریانتان بگیرید و در ازای خرید بالا مبلغ سرویس دهی و پیک را نادیده بگیرید.

startway.ir startway.ir
برای تبلیغات بیشتر [illegible] در شهرتان دارید.تبلیغ [illegible]
من حتما به شما توصیه میکنم.یک کانال هم که هیچ هزینه ای ندارد برای مغازه تان راه بیندازید و از قبال آن کانال میتوانید کل اجناسی که تازه به کارتان وارد میشود را به مشتریانتان معرفی کنید و از انها بابت همراهیشان تشکر کنید.بعد از چند ماه جوایزی هم برای خریدارانتان در نظر بگیرید. مثل قرعه کشی تبلت یا گوشی. این اصل را فراموش نکنید که شما بدون تبلیغات نابود میشوید.

به نظر من اسم فروشگاهتان هم با شماره تلفنتان یکی باشد مثل فروشگاه ۰۲۱ که در ذهن مشتریانتان بماند. بعد از درامدزایی میتوانید یک سایت هم راه بیندازید و خرید اینترنتی هم اغاز کنید.با گوشی همراهتان از جنس های محبوب مغازه های طرف قرارداد عکس بگیرید . در سایت و کانال تلگرامی قرار دهید اسم سایتتان هم با شماره تلفنتان میتواند یکی باشد

به طور مثال:

www.44224030.ir

بعد از چند وقت میتوانید آنرا به یک شرکت ارائه خدمات تبدیل کرده و چند پیک را هم در خدمت بگیرید و از مشتریان ثابتتان حق عضویت ماهانه هم دریافت کنید.حق عضویتی در حدود ۱۱ تا ۲۱ هزار تومان که در صورتی که شما ۱۱۱ مشتری دائم هم داشته باشید میتواند مبلغ ۱ تا ۲ میلیون را ماهانه به حساب شما بریزد غیر از درامد حاصل از فروش شما.

امیدواریم این ایده که میتواند شما را به درامد خوبی برساند بدون هزینه اولیه گزاف برای شما مفید باشد وبتوانید با همت خود انرا اجرایی کنید.

startway.ir

startway.ir

startway.ir

این ایده بسیار جواب خواهد داد مانند تمام ایده هایی که با خلاقیت ناب و تجریه و تفکر فراوان به شما رائه میدهم .حتما در اطراف خود سالمندانی را دارید که وقتی دچار مشکلی میشوند به شما یا نزدیکانتان زنگ میزنند و از شما کمک میخواهند.

ایده ما یک ایده بسیار جالب است!!!

آیا تابحال به این اندیشیده اید که آنها اگر راه چاره ای داشتند هیچگاه مزاحم شما و اطرافیانتان نمی شدند؟؟؟ یک شرکت ثبت کنید که هزینه زیادی هم برایتان نخواهد داشت، حال بروید و با تمام مشاغلی که به کارتان می آید یک قرار داد ببندید تا با درصد سود کمتری آن خدمات را به سالمندان ارایه دهد و شما نیز از قبال آن خدمات به سود قابل توجهی خواهید رسید.

بله درسته.این ایده عالیست ...

به شما قول میدم که کارتان مانند بمب میترکد کاری کم هزینه و کم دردسر، شما هیچ کاری نمیکنید فقط هماهنگی های لازم را انجام میدهید.

یک تلفن نیازدارید. با شما تماس میگیرند و اگر مثلا لوله کشیشان دچار مشکل بود شما با لوله کش هماهنگ میکنید و در ازای خدماتش پول میگیرید .اگر نان یا میوه میخواستند پیک خود را بفرستید یا با شرکت پیکی که تحت قرارداد شماست تماس گرفته و خدماتتان را ارائه میدهید.

اگر نیاز به تزریقات داشتند با تزریقاتی تحت قراردادتان هماهنگ میکنید

اگر نیاز به نصب انتن داشت و خرابی تلویزیون .....اگر میخواست پتویش را یا متکاهایش را بزند یا بدوزد حتی میتوانید با پنبه زن و لحاف دوز هم قرار داد ببندید.

startway.ir

startway.ir
startway.ir
محدوده کار شما بی [illegible] تعویض لامپ و...
برای هر کار یک نرخ منصفانه تعیین کنید و از درآمد حلال و میلیونیتان لذت ببرید.
عاالیست نه دوست خوب من؟؟
این ایده فوق العاده است!!!!!...
شما میتوانید بعضی کارها را خودتان انجام دهید و پولش هم در جیب خودتان برود.مثل کارهای خرید یا مثلا تعمیراتی که خودتان بلدید انجام دهید.

startway.ir

ایده ای بسیار جالب که در بیشتر شهرهای ایران کسی تابحال به آن فکر هم نکرده...

طرح تولید چیپس میوه خانگی:

میخواهیم تولید چیپس میوه در سطح مشاغل خانگی با سرمایه بسیار کم و سود آور را بررسی کنیم.



مزیتهای تولید چیپس میوه

چیپس میوه در دسته بندی موادغذایی جزو تنقلات معرفی میشود، محصولی که در عین خواص بسیاری که دارد میتواند جایگزین بسیاری تنقلات مضر مخصوصا برای کودکان باشد.همچنین برای تزیین مجالس هم از انواع چیپس میوه استفاده و فراگیری آن روز به روز بیشتر میشود و اغلب در خانه ها این محصول برای

startway.ir startway.ir
افرادی که به میوه [illegible] خوردن آن علاقه ندارند [illegible] میشود.

وسایل مورد نیاز

برای تولید چیپس میوه در خانه فضای یک اتاق ۶ تا ۱۲ متری مناسب است و می توانید از یک اتاق خواب برای این کار بهره بگیرید، همچنین تجهیزات خشک کردن میوه شامل دو دستگاه خشک کن وخردکن میوه است که انواع ایرانی آن کیفیت مناسب و قیمت پایینی در بازار دارند و با حدود ۸میلیون تومان هر دو دستگاه را میتوانید تهیه کنید، به علاوه وجود یک یخچال صندوقی برای کارتان لازم است که قیمتی حدود ۲ میلیون تومان دارد.

در نهایت یک دستگاه کوچک وکیوم برای بسته بندی نیاز دارید که هرچه بسته های خود را در حجم کمتر تولید کنید بهتر است چرا که بسته های ۲۵۱ گرمی برای این محصول در بازار بیشترین طرفدار را دارد و به خاطر قیمت بالای محصول حجم کمتر مورد توجه خانواده هاست.

محاسبات مالی

معمولا هر یک کیلو چیپس میوه نیاز به ۱۱ کیلو میوه خام دارد و ضایعات حاصل از این کار را هم میتوانید به دامداریها به منظور خوراک دام و شرکتهای تولید کودهای ارگانیک بفروشید و عملا برای این کار دورریز نخواهید داشت .سود حاصله از این کار حدود ۶۱ درصد برآورد میشود، در واقع هر کیلو میوه خشک در بازار بین ۱۵ تا ۱۰ هزار تومان به فروش میرسد و اغلب بین ۱۱ تا ۱۲هزار تومان برای تولید کننده هزینه بر است.

یعنی اگر شما هر ۱۱ کیلو میوه را به قیمت ۱۲ هزار تومان تهیه کنید با صرف هزینه ۵هزار تومانی انرژی میتوانید در بازار حدود ۱۶ هزار تومان بفروشید که نسبتا سود بالایی است .البته پیشنهاد میشود برای رقابت با تولیدکننده های

startway.ir

startway.ir
startway.ir
صنعتی و حضور در [illegible] وجود کمتری در نظر بگیرید [illegible] هایتان پایین تر باشد که مشتری جذب تان شود.

اول سفارش بگیرید

راه و روشهای مختلفی در هر کار برای فروش وجود دارد که میتوانید از آنها برای کارتان بهره بگیرید اما بهترین راه برای فروش بدون دغدغه در این کار گرفتن سفارش قبل از تولید است .برای این منظور می توانید چند نمونه در سطوح کم را تولید و با مراجعه به قنادیها و سوپرمارکتها محصول خود را معرفی کرده و سفارش بگیرید .همچنین تبلیغات محلی برای این کار میتواند بسیار تاثیرگذار باشد و اگر بتوانید مصرف میوه خشک منطقه سکونتتان را تامین کنید بازی را برده اید.

یک نکته مهم که باید اشاره کنم این است طبق تجارب تولید کنندگان این محصول شما اگر بتوانید میوه ارزانتر از باغ یا آشنایانتان یا میدان میوه و تره بار نزدیکتان تهیه کنید میتوانید سود قابل توجه تری از آن خود کنید...

اگر هنوز قادر به خرید دستگاه هم نیستید میتوانید طرز تهیه چیپس میوه در منزل را در گوگل سرچ کنید و کارتان را شروع کنید...

این ایده حتی در شهرهای کوچک هم جواب خواهد داد اگر اصولی پیش بروید. و میتوانید با کمی درایت محصولاتتان را برای شهرهای دیگر و حتی شهرهای بزرگ اطرافتان که مطمئنا مشتری بیشتری هم خواهد داشت بفرستید.مطمئن باشید هر چقدر هم مردم شهرتان فقیر باشند به راحتی نمیتوانند از کنار این ایده جذاب بگذرند. برای رونق گرفتن کارتان فقط کمی صبر داشته باشید

مطمئن باشید به بهترین شکل کارتان رونق خواهد گرفت و به درآمد میلیونی خواهید رسید...

بدون شک شما هم تابحال در منزل کسی رفته اید که میوه ها را خرد کرده و پوست کنده و آماده جلوی شما بگیرند.حتما از این کار آنها لذت برده اید!!!!
خب اینک موقع آن است که با همین فکری پول خوبی دربیاورید!!!
صبح زود بیدار شوید به میدان میوه و تره بار بروید و میوه های مرغوب بخرید...
حال آنها را شسته و پوست کنده و بعضی از آنها را که قابل خرد کردن هستند در ابعاد معقولی خرد کنید.روی سبد ها یا سینی های یک بار مصرف ومحکم قرار دهید .رویشان را با نایلون مخصوص بپوشانید و میوه هایتان را در اختیار میوه فروشی ها سوپر مارکت ها و یا سبزی فروشی ها و هر جایی که میتواند آنها را به فروش برساند قرار دهید.
از کم شروع کنید تا کارتان راه بیفتد.
مطمئن باشید بعد از چند وقت صاحب کارگاهی خواهید شد و چند نفر برای شما کار خواهند کرد اگرحساب شده و منطقی پیش بروید.
در تنوع رنگ میوه ها.تنوع مزه آنها و تنوع فصلیشان دقت کنید.
مثلا میتواند یک سبد شما فقط شامل میوه های ترش باشد و یک سبد مخلوط و ...
برای اینکه مطمئن شوید بازارکارتان مناسب است از حجم کم شروع کنید.
در همین راستا شما حتی میتوانید به سراغ ایده های دیگر هم بروید.ایده هایی مانند قند خرد کردن و ...در منزل که میتوانید جزییات آنرا با تحقیق بدست آورید...
ریزه کاری ها و زدن خلاقیت و گسترش کار با خودت....

startway.ir

startway.ir

به نظر اکثر افراد، آخرین اقدام در جهت نوآوری در فروش ماهی ، ابداع حوضچه های پرورش ماهی و فروش ماهی زنده بوده است و دیگر جایی برای نوآوری وجود ندارد. بر خلاف این فرض، حتی در کاری تکراری و سنتی مانند ماهی فروشی می توان به سنت شکنی و خلاقیتی تحسین برانگیز دست زد.

نوآوری مورد نظر ما و راز چند برابر شدن فروش ماهی ها این است: تبدیل یک عمل تجاری به یک تفریح و بازی سرگرم کننده ۵

ایده اینه که شما تو جایگاهی که دارید مثل این دریاچه مصنوعی های داخل شهرها که محل قایقرانی هستند یک مسابقه بین افراد خانواده برگزار میکنید با این قواعد :

- برای ورود به بازی (ماهیگیری) باید قلاب ماهیگیری اجاره کنید که هزینه دارد.
- بعد از ورود ، تا هر ساعتی که بخواهید می توانید هر تعدادی که می توانید ماهی بگیرید.
- هر ماهی که شما گرفته اید ، به قیمتی کمی بالاتر از مقدار متعارف به خود شما فروخته می شود.
- در صورتی که نخواهید ماهی گرفته شده را خریداری کنید ، باید جریمه بپردازید!
- اگر حال ماهیگیری نداشته باشید و بخواهید ماهی را بدون زحمت تهیه فرمائید، باید مبلغ بیشتری بپردازید!
- اگر هم ۱۵ ماهی را از آب بگیرید ، بعنوان جایزه ، یک ماهی را رایگان دریافت می کنید.

startway.ir

startway.ir
startway.ir
با این قوانین، خرید ماهی [illegible] و گاه نیز به مسابقه ای بین [illegible] خانواده تبدیل می شود که نتیجه آن فروش بیشتر ماهی و گرفتن پول بیشتر بعنوان جریمه از خانواده هاست. البته این امر، برای همگان خوشایند است و از آن بعنوان یک تفریح یاد می کنند، نه خرید.

شاید بتوان نکات قابل تامل در این بازی و فروش دلچسب را بطور خلاصه، به شرح زیر دانست:

- تبدیل فروش به بازی
- ایجاد قواعد متنوع برای خلق بازی پر هیجان تر
- ارزش گذاری برای هر اقدام به ظاهر کوچک
- قرار دادن جایزه برای انگیزه خرید بیشتر
- وضع قوانینی جهت ترغیب به شرکت در بازی

حالا به ایده بال و پر بده و سریع شروع کن

خیلی ها چشم انتظار میلیونر شدن شما هستند...

startway.ir



در ابتدا مجوز شرکت رو بگیرید و یک خط تلفن با کمترین هزینه بگیرید.حال برای اطمینان از اینکه کسی از کارکنانتان خطا یا دزدی ای ازش رخ نده ابتدا برای اینکه با کارکنانتان آشنا باشید از آشناها یا آنها که آشناها معرفی میکنند با گرفتن تعهد کاری و طبق اصول شرکتهایی که در این زمینه کار میکنند باهاشون قرارداد سفت و محکمی ببینید تا نتوانند خطایی انجام بدن .حال میتوانید با تمیز کردن راه پله و یا شرکت و منزل، کارتون رو اغاز کنید.

همین...

اگر تبلیغات مناسبی داشته باشید قطعا مشتریان خاصی رو به دست میارید و درامد ثابت ماهیانه تان که کم هم قطعا نخواهد بود زندگی شما را متحول میکند و شما فقط پشت میز مینشینید و در روز چند تلفن را جواب خواهید داد.

باور کنید به همین سادگی...

بروید و شروع کنید، در این زمینه تحقیق کنید و کارتان را با عشق و علاقه و اطمینان و امید شروع کنید.به زودی زندگیتان متحول خواهد شد.

startway.ir
startway.ir

در محل بازی کودکان در بوستان ها و پارکها زمانی که کودکان سرگرم بازی هستند عملا والدین بیکار هستند و حوصله انها سر میرود

خب حالا میتونی با یک فکر خلاق و ایده پردازت یه کار پر سود انجام بدی

اول میری شهرداری و مجوز یه کیوسک یا دکه کوچولو از شهرداری میگیری یا حالا دکه رو شهرداری برات میزنه یا خودت هزینه شو تقبل میکنی و تا چند سال اجاره نمیدی به شهرداری .



خب حالا ایده چیه

تو اون دکه میتونی یه سری آموزش های روانشناسی توسط یک روانشناس یا دانشجوی روانشناسی برای والدین کودک در هر زمینه ای که مربوط به کودک میشه بزاری

startway.ir

startway.ir
startway.ir
حالا کارت رو وسعت [illegible] آموزشی روانشناسی و خلاقیت کودک
بیار بفروش یا اصلا کتاب ها و سی دی های شاد و آموزنده بیار بفروش
من تا تو رو مجاب نکنم به شروع این ایده که ولت نمی کنم
میری با یه برنامه نویس فلش صحبت میکنی یه برنامه برات مینویسه که کارتون یه عروسک پخش میکنه که با فرمان شما میتونه با بچه ها صحبت کنه و آموزش هایی بهشون بده مثل یه مربی
باز هم میتونی بسته به خلاقیت خودت به این ایده بال و پر بدی عزیزم
تا دست زیاد نشده این ایده رو اجرا کن دوست قدرتمند من
میدونی چه درآمدی منتظرت نشسته تا تو بیای و باهاش پولدار بشی
فقط پارکی رو انتخاب کن که خیلی شلوغ باشه

startway.ir

startway.ir

یه پیشنهاد خوب برای کار پر درامد و کم هزینه می تونه راه اندازی یه دفتر تبلیغاتی باشه که فقط به ارتباطات بالا و اطلاعات کامپیوتری نیاز دارین.تبلیغات به روش های تاثیر گذار بیشترین بازده را میتونه داشته باشه.

یک دفتر کار که می تونه خیلی هم کوچیک باشه یه خط موبایل و تلفن که همه دارند یک کامپیوتر که همه دارند فتوشاپ که اکثرا بلدند .به مقدار زیاد سیاست و ارتباط با دیگران که در حین کار به دست میاری و البته مقداری هم جسارت.فقط کافیه با گذاشتن وقتی نرم افزارهای فتوشاپ و کورل و ... رو یاد بگیرید و خودتون رو وارد عرصه تبلیغات کنید.

و اما ریزه کاری ها:

این ایده زمانی به ذهنم خطور کرد که کار تبلیغات در وب رو شروع کردم , دیدم هنوز بسیاری از افراد به تبلیغات سنتی و کاغذی علاقه دو چندان نشون میدند با یکی از دوستان که در این زمینه فعال بود صحبت کردم جالب بود گردش مالی این کار هفته ای سه تا چهارمیلیون تومان بود که که نزدیک به ۵۱ تا ۶۱ درصد مبلغ سود ما رو تشکیل میداد.

اما چطور ؟آگهی نامه برگه ای رنگی هستش , تمام رنگی و با چاپ دو طرفه که معمولا در دو برگه چاپ میشه ، در هر صفحه تقریبا ۱۱ کارت ویزیت جا میگیره که می تونید بابت هر کارت ویزیت ۱۱ تا چهل تومان از مشتری بگیرید که تقریبا میشه هر صفحه یک میلیون تومان دریافتی!!

هزینه چاپ: که برای هر برگه هزینه ای بین سیصد و سی تا سیصد و پنجاه هزار تومان برای شما خواهد داشت...

startway.ir

startway.ir
startway.ir
هزینه طراحی : که نیاز به یک طراح استخدام کنید ماهیانه پانصد تومان هزینه داره

هزینه بازاریاب : که حتما نیازه یک یا چند بازاریاب(حضوری یا تلفنی)استخدام کنید که به صورت درصدی یا حقوق ثابت پرداخت می کنید

برآورد هزینه:

سرمایه اولیه : ترجیحا یک دفتر کار ,استخدام یک طراح و بازاریاب

درآمد : دریافتی بابت هر آگهی نامه حدودا چهارمیلیون تومان

هزینه ها : هزینه چاپ , هزینه طراحی ,هزینه بازاریاب

سود : حداقل چهار میلیون تومان در ماه

تبصره: برای اجرای این طرح نیاز به مجوز ارشاد اسلامی هستید که می تونید از ارشاد دریافت کنید یا اگر ندارید می تونید ماهیانه به یکی از کانون های تبلیغاتی به توافق برسید و با استفاده از مجوزآنها کار چاپ آگهی نامه رو انجام بدین. امروزه برای تبلیغ کارشون پول خوبی میدهند.

حتی اگر شهر شما تلویزیون تبلیغاتی نداره برای ساخت یک تلویزیون تبلیغاتی با شهرداری وارد صحبت شید و با یک نفر شریکی این کار رو انجام بدید.مطمئن باشید با بازاریابی خوب پول عالی ای به جیب خواهید زد...

شما میتونید با برقراری یه دفتر تبلیغاتی در شهرهایی که هنوز اینگونه دفاتر جا نیفتاده پول خوبی رو برای تبلیغ از همشهریانتون به دست بیارید.هم با کلاسه هم تخصص زیادی نمیخواد

شما به زودی تبدیل به یک میلیونر خواهید شد...



تا حالا دیدی تو خانواده وقتی یکی داره بچه دار میشه همه اسم پیشنهاد میدن خب معضل همه پدر و مادر هایی که تازه داره کوچولوشون به دنیا میاد انتخاب اسم برای نوزادشونه

تو بیا از این فرصت استفاده کن و یک سایت طراحی کن و توش همه اسم های موجود رو بزار برای انتخاب

حالا برای اینکه خلاقیت تو کارت باشه بیا این اسمها رو تفکیک کن و بزار

مثلا اسم های ایرانی یک مجموعه، عربی یک مجموعه، ترکی، کردی و... هر کدوم توی یک مجموعه باشه، این کار باعث میشه سایت تو خاص باشه و زود معروف بشه

یه پیشنهاد : میتونی توی سایت یه صفحه درج عقاید یا صفحه مشورت گروهی هم بزاری تا مادر و پدرا بیان با هم مشورت کنند برای اسم گذاری...

startway.ir
startway.ir

حالا بیا به کارت شاخ و برگ بدیم که کم حب پدر و مادرهارو بعد انتخاب کنی رها نکن

چه جوری؟ یه صفحه تو سایتت اضافه کن برای دوران بعد از زایمان و تربیت کودک و مشکلات و راهنمایی های لازم و یزار همه هم بیان از تجربیاتشون و مشکلاتشون و راهکارهاشون صحبت کنند. تا بینهایت میتونی با ذهن خلاقت به این سایت بال و پر بدی

پس بقیه اش با خودت درآمد : از ثبت نام و حق اشتراک و تبلیغات درآمد خوبی میتونی از سایت کسب کنی...

startway.ir

startway.ir

startway.ir

تا حالا براتون اتفاق افتاده که تو خیابون شارژ گوشیتون تموم بشه یا اینکه احتیاج شدیدی به اینترنت داشته باشید

یا شاید هم نیاز به نقشه راه ها ، مترو و یا اتوبوس های شهری داشته باشید

میتونید مرکز هایی رو در سطح شهر ایجاد کنید تا هم شارژرو هم وای فای داره و هم سایه بان و صندلی برای استراحت و کلی امکانات کاربردی دیگه...

دوستان عزیز آیا میدونستید فقط در سطح استان تهران بیش از ۳۵ هزار کیوسک تلفن قدیمی و بدون استفاده وجود داره

خب از این فرصت و فضای اضافی استفاده کنید و طرحی رو به شهرداری و مخابرات ارائه بدید برای استفاده بهینه و پیمانکاری این طرح رو خودتون به عهده بگیرید و میلیاردر بشید



startway.ir

startway.ir
ایده اینه :
این کیوسک های قدیمی رو به کیوسک وای فای رایگان تبدیل کنید
با این امکانات :
۱- اتصال به وای فای
۲- امکان وب‌گردی مستقیم و استفاده از نقشه‌های شهری
۳- برقراری تماس تلفنی رایگان با هر نقطه از ایران یا خارج از کشور با استفاده از یک اپلیکیشن نصب‌شده در تبلت روی کیوسک
۴- برقراری تماس اورژانسی
۵- شارژ گجت با استفاده از پورت USB
۶- بدنه جانبی دستگاه
۷- مشاهده تبلیغات و اطلاعیه‌های عمومی روی نمایشگر ۵۵ اینچی
نحوه درآمد زایی :
میتونید با اجرای این طرح از علاقه مندان با پرداخت اشتراک سالیانه هزینه دریافت کنید تا بتونند از این کیوسک ها استفاده کنند... و همچنین تبلیغات وسیعی که به سمتتون سرازیر میشه
بزرگ فکر کن اینکه آینده ساخت این جایگاه کاربردی چی میشه خیلی واضحه...

startway.ir

دوست عزیزم این ایده را اگر در محله های اعیان نشین شهر اجرایی کنی عاالی میشود... حتی در محله هایی با سطح درامد متوسط و شهرهای کوچکتر هم جواب خواهد داد.

ایده این است...

فقط کافیست با یک نانوایی خوب صحبت کنید و یک اگهی تبلیغاتی را پخش کنید... سرتیتر آن اگهی تایپ کنید چه کسی از خوردن نان تازه در اول صبح بدش می آید؟؟

و بعد کمی متن تبلیغاتی و بعد از آن هم شماره همراهتان...

این را بزرگ بنویسید که فقط با پرداخت ماهیانه ۱۵ هزار تومان حق اشتراک ((بستگی به منطقه ای که در آن میخواهید کارتان را شروع کنید میتواند این نرخ متغیر باشد)) ما نان تازه اول صبح شما را تامین خواهیم کرد.

حال باید لزومات کار را ترتیب دهید. شما به یک چرخ یا موتور یا ماشین احتیاج دارید برای پخش نان ها .با نانوا هماهنگ کنید که راس ساعت ۵ صبح نان هایتان آماده باشد .بدقولی نکنید...بدقولی مشتری هایتان را می پراند ...و با گرفتن حق اشتراک در هر ماه نان های تازه خانواده ها را تامین کنید .مطمئن باشید طرح بسیار خوب جواب خواهد داد.



startway.ir

startway.ir
startway.ir
مردم به سادگی از ۳۵ [illegible] گذشت برای حق اشتراک [illegible] میتوانید کم کم کارتان را گسترش داده و در تمام اوقات نان منازل را تامین کنید.به کارتان و ایده ای که در سر دارید اعتماد کنید و همین الان برای برپایی لزومات کارمشغول شوید ...این کار میتواند بعد از چند ماه درآمد فوق العاده ای بدون هیچ سرمایه اولیه برای شما داشته باشد و همه را انگشت به دهان خواهد کرد...

startway.ir
startway.ir

یک فروشگاه اجاره لباس افتتاح کنید....

تعجب نکنید!!!

حتما شما هم تابحال برای رفتن به هر مراسمی مثل خیلی از خانمها به مشکل پوشیدن لباس برخورده اید؟؟؟؟ چی بپوشم؟؟؟ اگر شما باشید دلتان نمیخواهد یک پنجم پول لباس را بدهید و برای دو روز لباس را در اختیار داشته باشید؟؟؟



برای هر مهمانی یک لباس شیک و مجلل بپوشید .و هزینه گزافی هم نکنید مطمئنا مشتریان زیادی خواهید داشت.

startway.ir

startway.ir
startway.ir
اگر سرمایه لازم برای [illegible] میتوانید با خرید چند لبا[illegible] پسند و با افتتاح یک کانال تلگرام و تبلیغ آن در گروه های شهرتان کارتان را شروع کنید.پس از افتتاح مغازه میتوانید درکانال تلگرامتان مژده افتتاح مغازه تان را به مشتریانتان بدهید و مشتریانتان را روز به روز بیشترکنید. شما بزودی مدیر یک شرکت اجاره لباس خواهید بود اگر از همین الان آغاز کنید... با مامیلیونر شوید.....

startway.ir

startway.ir

اول از شما میخواهیم کمی به این قضیه فکر کنید.

چقدر راحت میشود میلیونر شد اگر ذهنی خلاق داشت!!!!!...

یکی از آشنایان من مشغول کار در یک آژانس بود.او همیشه که به خانه می آمد از نبود غذا و گرسنگی در آزانس گله داشت و بعضی روزها چند ساعت یک بار به خانه می آمد تا غذایی بخورد و از ضعف و گرسنگی نجات پیدا کند.اگر شما عصرانه ای کامل با قیمت پائین در اختیار رانندگان آژانس و تاکسی های شهرتان قرار دهید چرا آن ها از این ایده استقبال نکنند؟



کافیه از این فرصت استفاده کنید ، اگه شما فقط تو شهرتون ۱۰۰ نفر رو پیدا کنید که نیاز به عصرانه دارند اما وقت یا حوصله شو ندارند ، یک راه کسب درآمد آسون برای خودتون پیدا کرده اید.عصرانه سالم تحویل مردم بدهید ۵ گوجه‌ت خیارت پنیرت گردوت خرما + سبزی + نصف نان کمتر از ۱۰۰۰ تومان براتون

startway.ir
startway.ir
خرج داره ، اگر شما [illegible] بفروشید , ماهانه ۱ میلیون تومان
درآمد خواهید داشت اگر فقط با ۱۰۰ نفر قرارداد ببندید.در این روش کاملا برد با شماست.سعیتون این باشه که یک لیوان چای هم در اختیار مشتریاتون قرار بدید تا با اینکار هر روز مشتریاتون بیشتر و بیشتر بشه.شما قرارداد ببندید و محل کار افراد در ساعت خاص پخش کنید.

startway.ir

آیا مغازه ای دارید که از آن نمیدانید چطور استفاده کنید و بی مصرف است و یا آنرا اجاره داده اید؟؟؟ آیا میتوانید برای شروع کارتان یک مغازه با اجاره کم دست و پا کنید؟؟؟ حال شما فقط به چند باکس دمنوش لیپتونی و مقداری گل گاو زبان و سنبل التیو و گیاهان دمنوشی دیگر احتیاج دارید. دمنوشها بی نهایتند...



همین امروز مشغول شوید.

مطمئن باشید کم کم فرهنگ نوشیدن دم نوش در مردم ما دارد جا میفتد و تلویزیون هم کمک شایانی به شما در جا افتادن نوشیدن دمنوشها خواهد کرد.

کافیست مغازه ای تحت عنوان فروشگاه دمنوش بزنید.هم دمنوش لیپتونی در آن عرضه کنید هم فله ای .هم کتابهای تهیه دمنوش، هم کتابهای طب سنتی معتبر که خود دمنوش را توصیه کرده اند، وجود چنین کتابهایی میتواند هم برای شما سود اور باشد هم مشتریان شما را روز به روز بیشتر و بیشتر کند.

چاله ها و تحقیق برای شروع کار با خودتان.ایده کسب و کار میلیونی با ما آری...

startway.ir
startway.ir
شما تا چند روز آینده [illegible] خواهید شد.
کاری که مطمئنیم شما را تبدیل به یک میلیونر خواهد کرد در هر شهری و با هر فرهنگی...
با ما همراه باشید، ما به زودی شما را تبدیل به میلیونر خواهیم کرد...

startway.ir

startway.ir

دوست قدرتمندم که آشپزیت هم حتما عالیه همین الان بلند شو یه تراکت یا یک سایت یا یک اپلیکیشن طراحی کن و توش بنویس هر نوع غذایی که بخواین و به هر تعداد ظرف یک ساعت آماده و به شما تحویل میدیم و شما نوش جون کنید

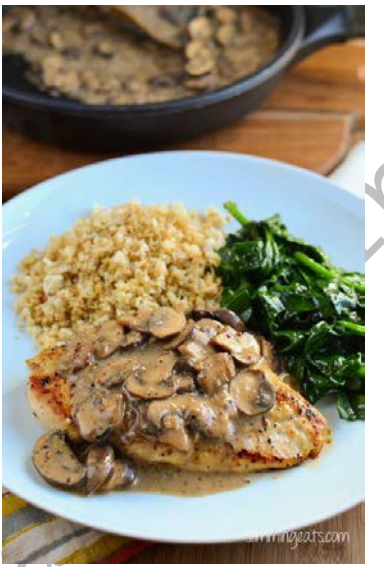

حالا شما چیکار میکنی ؟ هر غذایی رو بهت سفارش دادند رو همون موقع میری موادشو تهیه میکنی و میپزی

اول از محله خودت شروع کن بعد که کارت گرفت تو کل شهرت اجرا کن وقتی هم که برندت معروف شد تو کل ایران و جهان شعبه بزن عزیزم

راه های زیادی برای پولدار شدن هست دوست قدرتمندم

startway.ir

startway.ir

startway.ir

میخوام یه کار پرسودی بهت پیشنهاد کنم . هم می تونین با بازاریابی مشتریشو پیدا کنین هم اینکه آشنا داشته باشین که خیلی بهتره . شما باید خامه فله ای مورد نیاز لبنیاتی هارو تهیه کنید.که اونم باید از کارخانه هایی که محصولات لبنی تولید میکنن خریداری کنین,بیشتر از کارخونه هایی میتونین بخرین که فقط دوغ تولید میکنن چون خامه یا همون چربی شیر گرفته شده دیگه به کارشون نمیاد و به فروش برسونن.دقت کنین که هم از فروشنده و هم خریدار مطمئن باشید مخصوصا کارخونه تا خامه صدرصد طبیعی بده و مارگاریم قاطی نداشته باشه و همیشه با همون کیفیت بده.

ابتدا از خرید کم شروع کنید و یا به دنبال یه شریک بگردید



امیدوارم به دردتون بخوره این کار پرسودیه بستگی داره چند تن تو ماه بتونین بفروشین,تو هرکیلو تقریبا هزار میمونه,یک لبنیاتی خوب فقط ماهی سه چهار تن خامه فله استفاده میکنه.

startway.ir

startway.ir

مردمان روستایی غذاها و یا نان هایی می پزند که برخی از آن ها بسیار خوشمزه است. می توانید این غذاها و نان ها را به نقاط دیگر عرضه کنید و هم برای خود و هم برای مردم روستا ایجاد اشتغال و درآمد نمایید. صنایع دستی موجود در روستاها نیز در صورت عرضه ی مناسب می توانند بسیار درآمدزا باشند.

تنها کاری که شما میکنید به روستا های اطراف شهر محل زندگی خود که زیاد هم هستند سری بزنید و از محصولات و تولیدات روستا های اطراف اطلاعاتی کسب کنید و اونها رو در سایت و یا کانال تلگرام خود عرضه کنید



بعد از اینکه کارت بالا گرفت و مشتری های زیادی گرفتی به محدوده کارت وسعت بده و حوزه تحت پوشش و محصولات روستایی خودت رو به روستا های کل ایران افزایش بده

startway.ir

startway.ir

یه روزنامه همشهری می گیری، می گردی داخلش شماره آسانسوری، نظافتچی،، باغبون،، تاسیساتی، استخر و سونا منازل و .....رو پیدا می کنی.

زنگ می زنی بهشون میگی من براتون کار پیدا می کنم میفرستمتون سر ساختمان درصدی باهم کارمی کنیم.

یه چند جا خودتو آگهی می دی و تبلیغ می کنی،شماره ثابتت رو می زاری و خودتونو دفتر خدماتی سیار معرفی می کنی.

بعد مشتری بهت زنگ می زنه می گه مثلا تعمیرکار آسانسور می خوام،،شما هم زنگ می زنید به آسانسوریه اونو می فرستین،،سود رو درصدی تقسیم می کنید.

خونه میشینی روزی ۲ تا کار هم انجام بدی کلی درآوردی، از مهندسش هم بیشتر،،خدا بده برکت...

شما به زودی تبدیل به یک میلیونر خواهید شد.به ما اعتماد کنید.

startway.ir

startway.ir

startway.ir

ایده ای که میخوام خدمتتون عرض کنم برای رفع نیاز یکی از معضلات شهرهای بزرگ مثل تهران هستش...

در شهرهای بزرگ مخصوصا کلانشهرها پیدا کردن جای پارک برای ماشین یکی از دغدغه های راننده ها هست.حتی تو بعضی از خیابون ها تو اوج ترافیک، پارکینگ عمومی خالی هم پیدا نمیشه، حالا کاری که این ایده قراره انجام بده اینه که جاهای خالی برای پارک ماشین رو رو نقشه نشون بده.

مثلا فرض کنید شما الان ماشینتون رو جایی پارک کردید و بعد اینکه کارتون تموم شد و خواستید برید ، محل مورد نظر رو رو نقشه مارک میکنید تا اتومبیل هایی که اون اطراف هستن و دنبال جای پارک میگردن این نقطه رو روی نقشه ببینن و بیان جای شما پارک کنن . یه کاربرد دیگه هم اینه که مسئولین پارکینگ های عمومی میان پارکینگشون رو تو نرم افزار ما معرفی میکنن و هر چند ساعت یه بار وضعیت پارکینگ رو به نرم افزار اعلام میکنن(ظرفیت پر شده ، الان چندتا ماشین جا داره و ۵)

خوبیش اینه که راننده ها هم رو نقشه نزدیک ترین پارکینگ رو پیدا میکنن و هم اینکه وضعیت اون پارکینگ رو میتونن آنلاین ببینن و بدون تلف کردن وقت در سریع ترین زمان ماشینشون رو پارک کنن.

خب موضوع اصلی ایده مطرح شد ولی شما با کمی خلاقیت میتونین کلی این ایده رو چکش کاری کنین تا ایده پخته تری بشه.مثلا میتونین یه امکان دیگه هم به اپلیکیشن تون اضافه کنین.خیلیا جلوی خونه یا مغازه شون جا واسه پارک چندتا ماشین رو دارن. یا محوطه های کوچیکی هستن که بصورت موقتی میشه به عنوان پارکینگ ازشون استفاده کرد.شما میتونین این امکان رو فراهم کنین که صاحبان

startway.ir

startway.ir
startway.ir

این مکان ها بتونن این مکان ها رو به عنوان پارکینگ به اتومبیل ها اجاره بدن با هزینه کمتر نسبت به پارکینگ های عمومی).

این ایده واسه عملی شدن باید به دقت به چالش کشیده بشه و نقاط ضعف و قوتش مشخص بشه.

بزرگ فکر کن اینکه آینده ساخت این اپلیکیشن کاربردی چی میشه خیلی واضحه...

startway.ir

startway.ir

startway.ir

ما شما را بزودی تبدیل به یک میلیونر خواهیم کرد...

استاد رشته زبانی؟کار نداری؟خیلی کارا میتونی بکنی!!!یکیش تدریس کردنه.

چجوری؟ چشم میگم

یه کانال تو تلگرام بساز،خودتو تبلیغ کن، تو اینستاگرام تبلیغ کن،تو روزنامه آگهی بده،به دوستات بگو،،تو دانشگاه خودتو تبلیغ کن،دم مدرسه وایسا تراکت هاتو بده دست بچه ها و والدینشون یا میتونی تو موسسه آموزش زبان مشغول بکار بشو. تو موسسه رات نمیدن؟ انتظار داری رات بدن؟ چی از تدریس بلدی که همچین انتظاری داری؟برو مهدکودک به بچه ها آموزش بده تا یاد بگیری درس دادنو بعد به فکر آموزشگاه ها باش. خوب تو تدریس زبان پول کجاهاست؟ پول در کنکور و کلاس کنکور است. پول در بالای شهر و پیشه بچه پولدارهاست. پس اگر تو این محل ها آمد و شد نداری، مطمئن باش پولی هم گیرت نخواهد اومد و وارد شدن به این محل ها هم الکی نیست.

یعنی چی؟ یعنی اینکه با سر و وضع معمولی چه از لحاظ بیان و چه از لحاظ سر و ظاهر، نمی تونی به سمت خونه پولدارها حرکت بکنی.

حالا من تا میلیونرت نکنم ول کن نیستم..

یعنی چی؟ یعنی اینکه وقتی در روز ۵ تا شاگرد داری یعنی در آخر ماه ۱۵۰ تا شاگرد داری.اونوقت میتونی به عنوان تمرین،ماهیانه ۱۵۰۰ صفحه ترجمه از مردم بگیری به این ۱۵۰ تا شاگرد بدی که برات انجام بدنو پولشو بزنی به جیب .

startway.ir

آیا تا بحال وسط جاده بدون بنزین گیر کرده اید؟؟؟

این ایده زمانی به ذهنم رسید که وسط اتوبان بنزین تموم کردم و چند ساعتی طول کشید تا یک نفر پیدا شد و چند لیتری بنزین بهم داد تا ماشینم رو بتونم به پمپ بنزین برسونم‌ت تا حالا فکر کردید چند نفر به هر دلیلی روزانه بنزین تموم میکنند ؟ و با ۴ لیتری منتظر هستند کسی بهشون بنزین بده؟ این آدما بی پول نیستند و احتمالا وضع خوبی دارند و آنقدر سرشون شلوغه که فراموش میکنند بنزین بزنند... اگه مرکز بنزین امداد داشته باشید فکر میکنید آدمایی که ماشین شون بنزین تموم کرده و داخل خیابان گیر کرده اند با شما تماس نمیگیرند ؟ میتونه شغل دوم شما باشه و اگه کسی در طول روز تماس گرفت بنزین را با پیک و ... برایشان ارسال میکنید. البته رعایت نکات ایمنی بسیار مهم است و کاری خطرناک است. امداد بنزین و بعدها امداد لاستیک و... هر روز آدمایی که فراموش میکنند زاپاس خود را تعمیر کنند زیادتر می شود... امیدواریم شما این ایده را ارزیابی کنید و با کامل کردن آن کسب و کاری بدون سرمایه اولیه راه راه اندازی کنید که وقتتان را هم نخواهد گرفت



startway.ir

startway.ir

وقتی زمان مدرسه ها میشه احتمالا پدر مادرها استرس کارای مربوط به مدرسه رو میگیرند

حق دارند کلی وظیفه به همه ی وظایف روزانه شون اضافه می شه.

خب حالا دوست قدرتمندم با این اوصاف تو بیا یک خبر خوب به پدر و مادرهای عزیز بده . . .

ایده : پیشنهاد یک فعالیت جالب و یک کار پر درآمد هستش

ظرف تغذیه کوچک و خلاقانه از مواد غذایی مفید با شکل های کارتونی درست کنید و با یک بسته بندی شیک به بوفه مدارس یا سوپر مارکت ها ارائه بدید و پولدار بشید

بزرگ فکر کن اینکه آینده این شغل چی میشه خیلی واضحه...



startway.ir

startway.ir

startway.ir

همین الآن به استخرهای شهرتان بروید و با مدیران آنها سر این ایده بحث کنید. این را در ابتدا باید بگویم که استخرها به راحتی به ارگان ها و سازمانها تخفیف می دهند. پس همین الان با مدیران استخرها سری بزنید و ببینید که اگر شما مثلا جمعی از دانش آموزان دانشجویان .بیماران ارتوپدی و یا جمعی از اصناف و مشاغل و ... را به استخرشان بیاورید چقدر میتوانند به شما تخفیف بدهند.مثلا اگر مطمئن شدید که از یک مبلغ مثلا ۶۰ درصد دیگر پایینتر نمی آید شما اینوسط به یک واسطه تبدیل خواهید شد. باید بروید و با پزشکانی که عموما آب درمانی را تجویز میکنند و یا مدارس و .. صحبت کنید و آنها را ترغیب کنید تا به پیشنهاد شما آری بگویند. میتوانید برای ادارات و سازمانها و مدارس برنامه هفتگی یا ماهیانه ترتیب دهید که مثلا هر ماه یا هر هفته به استخر بیایند. البته نه مانند دیگران بلکه با تخفیف ۵۰ درصدی!!!!

برای بیماران ارتوپدی هم طبق دستور پزشک برایشان دوره بگذارید. معمولا بیماران ارتوپدی مشتریان دراز مدت شما هستند و اصلا میتوانید تمرکز خود را برای کار روی انها معطوف کنید و با پزشکان ارتوپد و یا فیزیوتراپ ها و ... شهرتان برای دادن تخفیف ۵۰ درصدی به بیمارانشان به توافق برسید.

حال شما ۶۰ درصد از مدیر استخر تخفیف گرفته اید و ۵۰ درصد تخفیف داده اید!!! بازای هر نفر ۱۰ درصد مبلغ بلیط در جیب شماست... هر چه تخفیفی که از مدیر استخر و یا پارک آبی و ... میگیرید بیشتر باشد شما بیشتر سود خواهید کرد.

startway.ir

startway.ir

startway.ir

دقت کردین بعضی موقعها میخواین برید خرید از سوپرمارکت اما ترافیکه یا اصلا حالش رو ندارید ؟

حالا دوست قدرتمندم از این فرصت استثنائی استفاده کن و سوپرمارکت دیجیتالیت رو راه اندازی کن . . .

یه اپلیکیشن یا سایت بده برات بسازند و توش عکس و قیمت تمام محصولات سوپرمارکت رو بزار با سبد خرید حالا مشتری فقط با یک کلیک جنس خودش رو سفارش میده و تو هم زحمت میکشی میبری درب منزلش

دیدی چه راحت میتونی میلیونر بشی

startway.ir

startway.ir

startway.ir

startway.ir

این ایده فوق العاده است.

میتوانید این ایده را اگر دفتر تبلیغاتی هم دارید و یا قصد زدن آن را دارید اجرایی کنید و از آن پول در بیاورید...

این ایده شما را میلیونر خواهد کرد



حتما در تلگرام و یا گوشی همراهتان پیام های تبلیغاتی ای از تخفیفات و فروش استثنایی فروشگاه ها و یا برپایی جشن ها و مراسم ها و ... دریافت کرده اید. درست است؟؟؟چرا شما وارد این حیطه درآمد زا نشوید؟؟؟ آیا میدانید به سرمایه اولیه زیادی احتیاج ندارد؟؟؟ بروید و تحقیقات را برای شروع کار آغاز کنید. کار ارسال پیام در تلگرام و پیامک در گوشی را با هم و در کنار هم سعی کنید انجام دهید.

چند بازاریاب برای کارتان استخدام کنید و بازای هر سفارش به آنها پورسانت مشخصی را بدهید... و پول پارو کنید...به بازاریابی در دنیای مجازی اکتفا نکنید و اگر به دنبال کسب قروت و موفقیتید مغازه به مغازه و فروشگاه به فروشگاه و اداره به اداره و دانشگاه به دانشگاه برای بازاریابی فیزیکی پیش بروید و مشتریان

startway.ir
startway.ir

دائمتان را جمع کنید. در این بار یکی از دوستان را که سه سال در این کار فعالیت دارد با هم مرور میکنیم:

"من بیشتر از سه سال هست که توی این کار فعالیت میکنم اصلا هم نمیخوام از درآمدهایی که داشتم براتون صحبت کنم .فقط این رو بگم که اگر اهل کار هستین و یه کم هم سر و زبون دارین شغل خوبیه . الان همه برای تبلیغ هزینه می کنن چه تبلیغی از این ساده تر و کم هزینه تر . این تقریبا تنها تبلیغیه که مشتری با فروشنده تعامل داره" مطمئن باشید به سود قابل توجهی خواهید رسید...

ایده از ما و تحقیقات و گسترش ایده از شما دوستان و همراهان عزیزمان

startway.ir

startway.ir

startway.ir

startway.ir

یکی از دوستانم چند وقت پیش که به تازگی فارغ التحصیل شده بود و با توجه به وضع بد کار از بیکاری رنج میبرد به شکل ناخواسته بدون اینکه اطلاعاتی در زمینه اندروید و برنامه نویسی آن داشته باشد و بدون اینکه رشته تحصیلیش به این چیزها ارتباطی داشته باشد وقتی از پولهایی که از این راه در می آورند مطلع شد با عزم و اراده وارد شد و تمام تلاشش را کرد تا اینکه طی چند وقت توانست با تلاش زیاد برنامه ریزی اندروید را بیاموزد.



اولین کاری که کرد کتابهای مربوط به رشته اش را به شکل متنی صوتی نوشت و روی سایت کافه بازار قرار داد و حال او ماهیانه بالای ۲ میلیون پس از گذشتن مدت کمی از دادن دو برنامه در کافه بازار درآمد دارد و بدون اینکه کاری بکند پول به حسابش واریز میشود.

startway.ir

startway.ir
startway.ir

همین الان شرووع کنید...
کمی پول به هر زحمتی شده جور کنید و با بهترین استاد شهرتان جهت اموختن برنامه نویسی اندروید تماس بگیرید...
شما به زودی تبدیل به یک میلیونر خواهید شد...
startway.ir

startway.ir

startway.ir

شما دوست عزیز که زمین خالی یا جایی برای احداث گلخونه داری
بابونه خشک کیلویی ۲۴۰۰۰تومان است.
از بابونه برای مصارف ارایشی خوراکی دارویی و تزئینی و همچنین عطر سازی استفاده می شود.گیاه بابونه به دو روش غیرمستقیم نشایی و مستقیم در زمین اصلی تکثیر می شود که بسته به نوع خاک، شیب زمین و سایر فاکتورها، باید روش مناسب تررا انتخاب کرد.



بابونه از گیاهان مناطق معتدله و دارای نیازهای حرارتی متوسطی است. جوانه زنی در دمای ۶ الی ۷ درجه سانتیگراد آغاز می شود ولی دمای اپتیمم برای جوانه زنی ۲۰ تا ۲۵ درجه سانتیگراد است. در طول رشد میانگین ۱۹ تا ۲۰ درجه سانتیگراد مطلوب می باشد. بابونه می تواند به صورت یکباره کشت گردد.
✍تولید زراعی این محصول نیز در کشور عمدتاً در استان های اصفهان، کهگیلویه و بویراحمد، گلستان و همدان انجام می گیرد.
شما به زودی به یک میلیونر تبدیل خواهید شد!!!

startway.ir

startway.ir

حتما دیدی یا شنیدی که شهرداری یا پیمانکاران مربوطه به درب منازل رفته و پلاستیک های زباله برای تفکیک زباله خشک و تر در اختیار مردم قرار می دهند، و حتما این سوال براتون پیش اومده که خب این همه هزینه پلاستیک میدن چه درآمدی دارند، بماند که درآمد بازیافت زباله بالاست اما ایده ما هیچ ربطی به این زباله ها نداره فقط شبیه سازی میکنیم از روی این کار...

ایده چیست ؟



همینطورکه زباله های خشک رااززباله های ترجدامی کنیم میتوان هسته ی گیاهان راهم ازسایرزباله هاجداکرده و به مصارف دارویی و کشاورزی برسونیم.
هسته ها به اشکال مختلف در میوه های گوناگون وجود دارند. بعضی نرم و آبدار، برخی سفت و سخت و بد مزه. همانطور که مصرف برخی از هسته ها میتواند برای بدن مضر باشد، بعضی از هسته ها هستند که مصرف آنها خواص دارویی داشته و

startway.ir

startway.ir
startway.ir

در درمان بیماری ها موثر هستند و همچنین هسته های میوه ها برای کاشت نهال در کشاورزی استفاده زیادی دارند

بسیاری از ما هنگام مصرف میوه ها، هسته های آنها را دور می اندازیم. . .

پس ما بیایم با در اختیار قرار دادن کیسه زباله به درب منازل هسته های میوه هاشونو ازشون بگیریم و با فروش اونها به کشاورزان و داروسازها به درآمد میلیاردی برسیم

حالا بازهم میگی نمیشه پولدار شد

میشه عزیزم، فقط کافیه یه تکونی به خودت بدی و از خواب و تنبلی دست بکشی...

startway.ir

startway.ir

startway.ir

اگر خودتان یا اطرافیانتان دست و پنجه درست و حسابی ای دارند چرا از همین دست و پنجه درآمد میلیونی نداشته باشند؟؟؟

در حال حاضر خیلی از دوستان و نزدیکان خود من به دلیل شیوه نامناسب طبخ غذای رستورانها و مواد غذایی بی کیفیت آنها سراغ آنها نمیروند...حتی به آنها نزدیک هم نمیشوند. چرا این را به یک فرصت تبدیل نکنیم؟؟

همین امروز یک منو از تمام غذاهایی که بلدید و یا اطرافیانتان به آن مسلطند را آماده کنید. قیمتهای آن غذاها را از منوی رستوران ها درآورید و با تفاوت باور نکردنی ای قیمتی را جلوی غذاها بنویسید که مردم منطقه تان را شگفت زده کند. حتما میپرسید من با این وضع ورشکست میشوم!!!خیر...

رستورانها غذا را چند برابر قیمت تمام شده به مشتری میدهند.شما فقط کافیست اندکی منصف باشید.



حال نیاز به یک اگهی دارید.

startway.ir

startway.ir

startway.ir

با تبلیغات خوبتان و کیفیت عالیتان میتوانید مشتریان زیادی را به سمت خود بکشانید... کم کم از تمامی زنهای محله که در جستجوی کار هستند بخواهید اگر دست و دنجه شان مناسب است با شما همکاری کنند.

ببینید کدام غذا را بهتر از همه پخت میکنند و طبخ همان غذا را به آنها بدهید. و کم کم صاحب یک سایت بزرگ و شاید هم بزرگترین سایت شهرتان شوید و غذاهای مخصوص روز را در آن سایت برای نمایش عموم با تخفیف ویژه بگذارید. تعداد شعبه ها را در شهرهای اطرافتان بیشتر و بیشتر کنید. با یک بسته بندی شکیل مشتریانتان به کدبانویی شما پی خواهند برد.

کم کم غذاهای ارزان و خوشمزه شما آوازه دهان همشهریانتان خواهد شد.

میتوانید از یک روز قبل آمار غذاهایی که بایستی فردا تحویل مشتری داده شود را بگیرید تا برای زیاد و یا کم بودن غذا به مشکل نخورید. از یک پیک موتوری ترجیحا کم سن که با حقوق کمتری برای شما کار کند کمک بگیرید و بازای هر تحویل غذا مبلغی را به او بدهید. سعی کنید هزینه پیک را برای مشتریانتان رایگان در نظر بگیرید تا تعداد مشتریان بیشتری داشته باشید.مطمین باشید آنقدر سود خواهید کرد که بتوانید به راحتی از عهده دستمزد پیک هم بر بیایید.اگر میخواهید دستمزد پیک به شما فشار نیاورد میتوانید سرویسی به او دسمتزد بدهید و از هر سرویس فلان مبلغ را به او بدهید یا میتوانید از یکی از آشنایان تقاضای همکاری کنید و به شکل شریک بودن در سود خالص با او کار کنید.

شما به زودی تبدیل به یک میلیونر خواهید شد...

startway.ir

startway.ir

startway.ir

این ایده به این صورت است : دقت کردین هر رو که از در خونمون خارج میشیم کلی تبلیغ بین درگذاشتن و چندتا هم رو دیوارا چسبوندن؟

میدونید الان در شهر و منطقه شما چند درصد فروشگاه و شرکت هستند که به سراغ تبلیغات تراکتی میرن؟میدونید چه رقم سنگینی هزینه میکنن تا تبلیغاتشون به دست مردم برسه و مردم بشناسنشون؟

ایده اینه که پامیشی میری یه کارت شیک و زیبا چاپ میکنی به عنوان اینکه کار ارسال تراکت ها و تبلیغات شرکت ها و فروشگاهارو با قیمت پایین و سرعت زیاد انجام میدی.

کارت رو میبری میدی به چاپخونه های شهرت که هر بسته تراکتی رو که تحویل دادن کارت شمارو هم بدن که طرف خیالش از بابت پخش راحت بشه.میتونی به فروشگاه ها یا ادارات هم کارتتو بدی.

بعد که چندین سفارش گرفتی زنگ میزنی چندتا تراکت پخش کن نیمه وقت استخدام میکنی که برات تراکت هارو پخش کنن،این وسط شما هم کارتو گسترش میدی و پول پارو میکنی.



startway.ir

startway.ir

چون ما مبنای کار را بر این باور گذاشته ایم که شما سرمایه زیادی ندارید ابتدا با یک وانت صحبت کنید و از او بخواهید که با شما در این کار همکاری کند.
سپس بروید به مراکز تولیدی که در روز ضایعات زیادی را تولید میکنند.کافیست با آنها قرار داد ببندید و در ازای دادن مبلغی به انها ضایعاتشان را از آنها خریداری کنید.
مطمئن باشید آنها این پیشنهاد شما را روی هوا قبول میکنند چون خودشان هم از اینکه این همه ضایعات هر روز اطرافشان است خسته میشوند.
اگر در کارتان منظم باشید و سر موقع بیایید و وانتی که با او همکاری میکنید خوش قول باشد و به موقع پول ضایعات را به تولیدی ها بپردازید مطمئن باشید کارتان رونق زیادی خواهد گرفت.
این کار سود بسیار بالایی دارد.به ما اعتماد کنید.
از تولیدی های کوچک و تازه تاسیس شروع کنید.
حتما چند تولیدی هستند که فکری به حال ضایعاتشان نکرده باشند و به شما اعتماد کنند.بجنگید تا اعتماد چند تولیدی را جلب کنید...
شما یک واسطه خواهید بود بین آنها و محل های جمع آوری ضایعات.
سعی کنید با پول خوبی از انها ضایعاتشان را بخرید که به شما اعتماد کنند.
درآمد های نجومی ای نصیبتان خواهد شد. فقط کافیست منصف باشید.
کم کم به بزرگترین مرکز جمع آوری ضایعات تبدیل خواهید شد.بزرگ فکر کنید دوستان عزیزم برای هدفهای بزرگتان بجنگید.
شما به زودی تبدیل به یک میلیونر خواهید شد...

startway.ir

startway.ir

startway.ir

چند وقت پیش چند دانشجو را دیدم که مادرشان برای آنها مواد لوبیا پلو رو میکس کرده بود و اونها فقط در آب مینداختند و میجوشوندند و توش برنج دم میکردن و میخوردن.

میدونید اگه بتونید مواد اولیه غذاهایی مثل لوبیا پلو رو توی منزل تهیه کنید و با یه بسته بندی شکیل به سوپر مارکت ها و فروشندگان مواد غذایی بدهید و اونها براتون به فروش برسونن به زودی متونین کارگاه تهیه این مواد رو بزنین.

من که تا حالا ندیدم تو ایران همچین چیزی.

خورشت اماده هست ولی مواد اولیه غذاهایی مثل لوبیا پلو و یا ماکارونی که به شیوه خونگی و تووپ پخته بشه یا انواع و اقسام کته ها نیست توی بازار.

به نظرتون ایده جالبی نیست؟؟؟

اندکی فکر کنید و دربارش تحقیقات کنید و اونو گسترشش بدید.

startway.ir

startway.ir

startway.ir

برای این کار فقط شما به تبلیغات نیاز دارید و اینکه از وسایل جهیزیه نو عروس ها اطلاعات کامل و جامعی را کسب کنید.

یک لب تاب با هزینه تقریبا یک میلیونی میتواند به کار شما کلاس خاصی ببخشد. فقط کافیست در بازار بروید و انواع و اقسام مدلهای هر جنس را یادداشت کرده عکس بگیرید و قیمتشان را در زیر آن بنویسید.

حال یک ساعت وقت بگذارید و آنها را با لب تابتان به مشتری ها در منزلشان نشان دهید و کالاهای مورد نیازشان را یادداشت کنید.حال موقع خرید کالا ها و چیدن انها در منزلشان و گرفتن ۱۱ درصد از کل مبلغ خرید جهیزیه است.

این یک بیزینس فوق العاده است.با هر خرید جهیزیه پول خوبی را به جیب خواهید زد. این کار شاید در محله های فقیر نشین شهر جواب ندهد اما در محله هایی با وضع مالی متوسط رو به بالا قطعا جواب خواهد داد.

فقط کافیست به خودتان و سلیقه تان و کارتان اعتماد داشته باشید.

شما به زودی به یک میلیونر تبدیل خواهید شد.

startway.ir

حتما شما هم در شهرستان هستید و یا فامیلهایی در شهرستان دارید که برای اینکه به تهران یا مراکزاستانها بیایند و کارهایشان را انجام دهند با مشکل روبرو هستند.

همین مشکل یک ایده تووپ را برای شما ممکن خواهد کرد.

کافیست اگر ساکن تهران هم نیستید دو هفته در تهران زندگی کنید و از آدرسها و زیر و بم های شهر و ادارات سر در بیاورید.حال در شهرتان و شهرهای اطراف شروع به تبلیغات کنید.

کارهای خود را در تهران به ما واگذار کنید...

کارهایی که شما انجام خواهید داد میتواند شامل موارد ذیل باشد:

حضور در نمایشگاه و خرید از یک غرفه خاص

ثبت نام در دانشگاه و یا سایر کارهای اداری

گرفتن وقت برای مطب دکترها.آنهایی که باید حضوری اقدام به گرفتن وقت کرد، خرید کتاب و دارو و...

حتی میتوانید یک سایت بعد از مدتی راه اندازی کنید وبا گرفتن چند پرسنل این ایده را کشوری کنید.

این ایده فوق العاده است.

مشتریان فقط منتظر افتتاح سایت شما خواهند بود

startway.ir

startway.ir

startway.ir

حتما تابحال شما نیز دیده اید که تا منقلی بر پا میشود همه به یاد انداختن سیب زمینی روی ان هستند تا دلی از عزا در آورند...
چرا که نه؟؟؟ این ایده شما را میلیونر خواهد کرد...



یک مغازه کوچک یا کنار خیابان میتوانید با داشتن یک گونی سیب زمینی و یک منقل و مقداری ذغال و یک پیک نیک و سرپیک برای داغ کردن ذغالها کارتان را شروع کنید... پیشنهاد ما اینست که کنار کارتان تخم مرغ آبپز و نان لواش (ترجیحا داغ و تازه همانجا با یک کوره محلی کوچک درست کنید) قرار داده و با قیمت مناسبی به مشتریانتان عرضه کنید... دو تا نان تازه را به همراه یک تخم مرغ آبپز و دو تا سیب زمینی برشته کباب تووووپ به قیمت فقط ۲ هزار تومن به مشتریانتان عرضه کنید و مطمئن باشید که هزار تومن آن سود خواهد بود. به نظرتان دلیلی برای نگرفتن کارتان وجو خواهد داشت؟؟؟
مطمئن باشید در این وضع بد جامعه و با این ذائقه ملت ایران از کبابی ها هم بیشتر درآمد خواهید داشت.این ایده برای شروع کارتان فوق العاده است

startway.ir

startway.ir

startway.ir

به علت هورمونی شدن گوشت مرغ ها و اینکه دیگر مرغ ها مانند سابق خوشمزه و خوش طعم و مقوی نیستند مردم کشورمان کم کم تمایل زیادی به خرید گوشت های سفید دیگر از خود نشان داده اند.



همین امر موجب رونق گرفتن طرح هایی چون پرورش بلدرچین در ایران شده که سرمایه زیادی برای شروع کار نمیخواهد و اگر بازار هدفتان را اماده کنید فوق العاده زود میتوانید در آن به یک میلیونر به تمام معنا تبدیل شوید.

هر روز با توجه به توصیه پزشکان مصرف گوشت و تخم بلدرچین رو به افزایش است... آیا این یک موقعیت استثنایی نیست؟؟؟

باور کنید میشود با زمینی در حدود ۲۵ متر و با وسایلی با قیمت نه چندان گران این شغل را آغاز کرد و بعد گسترش داد. بازار این کار بسیار رو به افزایش است.

و به شما قول میدهم اینکار شما را تبدیل به یک میلیونرخواهد کرد

startway.ir

startway.ir

دوست عزیزم شما میتوانی با فقط داشتن هزینه طراحی یک سایت متوسط که آن هم میشود حتی با ورد پرس با کمترین هزینه انجام داد یک کار پر سود راه اندازی کنید...

ایده به این شکل است:

ابتدا یک سایت را راه اندازی کنید

سایت شامل مقالات و محصولات فروشی و محصولات رایگان(در صورت امکان) برای مشتریانتان باشد. موضوع سایت به علاقه و تخصص شما نزدیک باشد

حال بگردید و ببینید چه چیزی را میدانید که به درد دیگران خواهد خورد و دیگران از آن استقبال خواهند کرد؟؟؟

مطالبی که امروزه دیگران از آن به شدت استقبال میکنند در رابطه با چاقی و لاغری و فوتبالی و ورزشی و موفقیت و آشپزی و کسب و کار و چیزهای دیگر میباشد.

حال شروع به تولید محصولات دانلودی کنید.

مثلا برای اولین بار یک کتاب الکترونیکی بنویسید یا یک فایل صوتی به درد بخور در زمینه پر فروش تولید کنید.اگر تخصصش را ندارید بروید و تحقیق کنید و متخصص شوید. حال موقع جذب ترافیک یا بازدید کننده است.

راه های زیادی وجود دارد :

ایمیل مارکتینگ، تبلیغات، فیس بوک، اینستاگرام و هزاران چیز دیگر

ولی ما برای شروع کار به شما تلگرام را پیشنهاد میکنیم.

حال یک کانال در تلگرام درست کنید.شروع به تبلیغ در کانالها و گروه ها کنید و جذب ممبر کنید و بعد از مدتی ممبرها را به سمت سایتتان سوق دهید. حال

startway.ir

startway.ir
startway.ir

شما جذب ترافیک کرد. ایده اگر طرز معرفی محصولتان مناسب باشد میتوانید فروش را اغاز کنید، شب بخوابید و صبح بلند شوید و ببینید ۱۱ میلیون در حساب شماست.

بله... به گفته خود اطمینان داریم، هیچ کاری هم قرار نیست بکنید، پول را به حساب شما واریز میکنند و محصولاتتان را دانلود میکنند.

عالی نیست؟؟؟

شروع کنید...

ریزه کاریهای کار با شما...

ایده در اختیار شماست

شما به زودی تبدیل به یک میلیونر خواهید شد...

در رابطه با این کار سعی کنید با یک نفر با تجربه مشورت کنید و از تجربیات اون استفاده کنید.

startway.ir

startway.ir

اگر خودتان هم در زمینه زبانهای خارجی تخصص ندارید میتوانید با یک گشت در دانشگاه چند نفر را گیر بیاورید که در این زمینه متخصص هستند و قطعا در دوران دانشجویی احتیاج به پول دارند.
شما فقط کافیست با تبلیغات خود در محیط شهر در کافی نت ها / کافی شاپ ها /خدمات کامپیوتری ها/درب سازمان ها / ادارات / محیط دانشگاه / درب خودپرداز ها و ... و هر جایی که فکر میکنید در معرض دید عموم است و مشتریانتان به آن جاها خواهند آمد و آگهیتان را خواهند دید مشتریان خود را جذب کنید و متن هایی که باید ترجمه کنید را به دوستانتان که از قبل با آنها هماهنگ کرده اید قرار دهید.
حتی میتوانید در یک کانال تلگرام هم با تبلیغات خود و احداث یک کانال شروع به ممبر گیری و فروش از طریق آن کنید.
با گرفتن درصدی خاص از پول ترجمه ها حتما خیلی بیشتر از هزینه دانشگاهتان را در خواهید آورد و حتی میتوانید با کمک همان دوستان که به شما یاری رساندند و با هم همکاری کردید یک دارالترجمه احداث کنید و سایت بزرگی را برای گرفتن ترجمه از سراسر کشور راه اندازی کنید.
ترجمه شاید در بازار واقعی مشتری زیادی نداشته باشد اما در دنیای مجازی تجربه ها نشان داده قابلیت این را دارد که برای شما یک درآمد بالا و مطمئن را ایجاد کند. با گسترش هر چه بیشتر دانشجوهای این کشور روز به روز کارتان بیشتر و بیشتر خواهد شد.
و شما به زودی تبدیل به یک میلیونر خواهید شد...

startway.ir

startway.ir

احداث فروشگاهی که تمام محصولات آن از دم ۱۰۰۰۰ تومان باشند کار جالبی خواهد بود که با این وضع بد اقتصادی جامعه سیلی از متقاضیان کم درآمد را به سمت شما روانه خواهد کرد.

شروع کار جدید و پردرآمد با سرمایه اولیه ۱ تا ۳ میلیون تومان

خرده ریز با تنوع بیش از ۲۰۰ قلم

شغلی با در آمد بالا

درآمد حداقل ۴ میلیون تومان در ماه برای شما امکان پذیر است

لوازم آشپزخانه،خرازی،خیاطی لوازم التحریر،اسباب بازی،تزیینی،آرایشی،بهداشتی و .

اجناس خود را میتوانید با قیمت۲۰۰ تومان هم حتی تهیه کنید.

حال کمی فکر کنید!!!!

startway.ir

startway.ir

startway.ir

با چند نفر از دوستانتان در رشته های دیگر مشورت کنید تا بتوانید در صورت نیاز از آنها کمک بگیرید.

ببینید چه تخصص هایی دارند؟؟؟

چه نرم افزاری بلدند؟؟؟

چه چیزی را میتوانند اموزش دهند؟؟؟

چه تخصصی در چه زمینه ای دارند؟؟؟

حال وقت تبلیغات است. به همان شکلی که قبلا هم ذکر شد تبلیغات فیزیکی و تلگرامی را آغاز کنید.در گروه های تلگرام شهرتان تبلیغ کنید.در سرتاسر شهر تبلیغات را گسترش دهید.

داخل تبلیغ خدمات خود را ذکر کنید:

خدمات دانشجویی شامل:

پایان نامه

اجرای پروژه های دانشجویی

اجرای پروژه های نرم افزاری در زمینه هایی که دوستانتان تخصص دارند

تدریس خصوصی دروس دانشگاهی یا دروس مدرسه

ترجمه متون انگلیسی

انجام ماکت و راندو و پروژه های اتوکد و...

برنامه نویسی و انجام پروژه

انجام پروژه های plc مرتبط با رشته های برق و الکترونیک

پروژه هایی که به صورت text و پاورپوینتی

startway.ir

startway.ir
startway.ir

حال کافیست فقط تلفن جواب دهید. به دوستانی که متخصص کار هستند زنگ بزنید و هماهنگ کنید و درصد خود را روی ان بگیرید.

خیلی زود میتوانید سایت بزرگ خود را هم در این زمینه راه اندازی کنید. با یک کانال تلگرام عالی و یک شرکت بزرگ ارایه خدمات دانشجویی را با کمک دوستانتان احداث کنید و با توجه به روز افزون بودن جمعیت دانشجو در کشور به یک میلیونر تبدیل شوید .

startway.ir

startway.ir

اگر سرمایه کمی دارید می توانید در شهر خود میوه فروشی انلاین راه اندازی کنید!



اگر کمی از خوابتون بزنید و صبح تشریف ببرید میدان تره بار میتونید ابتدا یک مقدار کم و از هر نوع میوه یک صندوق خریداری کنید بعد بیارین کارگاه یا در منزل به صورت ترکیبی بسته بندی شکیل ایجاد کنید و با طراحی سایت یا اپلیکیشن موبایل به صورت اینترنتی بفروشید. بسته ها یا پکیج ها رو به صورت مناسب برای خانواده های دو ،سه ،چهار یا پنج نفره ایجاد کنید و از هر میوه در بسته ها قرار بدین.کافیه تبلیغات خوب داشته باشین.حتی شاید نیاز به فروش اینترنتی هم نباشه.شما میتونید نمونه کارتون رو حضوری یا در کاتالوگ تبلیغ کنید.اولش هم به فکر سود زیاد نباشید.خوب تبلیغ کنید بخصوص برای محله های آپارتمان نشین و شاغلین. این ایده رو اجرا کن بهت قول میدم ظرف سه ماه به درآمد حداقل بالای سه میلیون تومان در ماه برسی.

همین حالا شروع کن دوست قدرتمندم

startway.ir

یک ایده ناب و توپ برای پولدار شدن شما

بسته خانواده ایجاد کنید!

خیلی ساده است.حتماً اطراف شهر شما شهرک های صنعتی و کارخانجات تولید مواد خوراکی و مصرفی خانواده ها وجود دارد.با آنها قرارداد ببندید و از هر کدام مقداری از محصولاتشان را خریداری کنید.

می توانید ابتدا با سرمایه ای اندک شروع کنید.محصولات خریداری شده را به صورت بسته خانواده و ترکیبی با هزینه تمام شده کمتر نسبت به بازار در اختیار خانواده ها قرار دهید با بسته بندی زیبا و برند خودتان.

به اینصورت هم شما سود خود را می برید و هم مشتریان شما با هزینه کمتری مایحتاج خود را تهیه می کنند.بسته های متنوع ایجاد کنید.اگر بتوانید یک وب سایت هم برای فروش اینترنتی خود طراحی کنید بسیار در فروشتان موثر است.

startway.ir

startway.ir
startway.ir

یکی از ایده هایی که من همیشه داشتم فروش تکی میوه هست.البته در ایران به دلیل قیمت های پایین میوه در گذشته این ایده کارایی خود را از دست می داد ولی الان به دلیل شرایط اقتصادی مردم شاید خرید دانه ای میوه ایده خوبی برای مردم باشد.

دست به کار شید و میوه تکی بفروشید

startway.ir

startway.ir

startway.ir

ایده ما در واقع یک راهکار هوشمندانه و یک استراتژی افزایش مشتری برای این عزیزان هست که در عین کاربردی بودن و درآمدزا بودنش بسیار ساده و قابل پیاده سازی هست...مهم هم نیست آرایشگاه زنانه دارید یا پیرایشگاه مردانه...در هر صورت میتوانید این راهکار رو پیاده سازی کنید...

این راهکار درواقع یک ایده تبلیغاتی با هزینه تبلیغات صفر هست که درآمد شمارو میتونه تا چندین برابر افزایش بده و علاوه بر خودتون به مشتریهاتون هم سود و منفعت میرسونه...چجوری؟؟؟ درواقع شما قرار هست که در مغازتون یک کمپین تبلیغاتی راه بیندازید و برای انجامش میتونید بنر و کارتهای مخصوص چاپ کنید و یا تو یک برگه مطلب رو چاپ کنید و جلو چشم مشتریهاتون قرار بدید که ببینن و موقع اصلاحشون هم راجع به این کمپینتون توضیح بدید....حالا کار تبلیغاتی شما چی هست دقیقا؟؟؟

روش کار بدین صورت هست که شما برای مشتریهاتون یک پیشنهاد ویژه ارایه میدید که با هر یک نفری که به عنوان مشتری به مغازه شما معرفی کنند... x درصد تو اصلاح بعدیشون بهشون تخفیف میدید یا اصلا یک قسمت کار رو براشون به رایگان انجام میدید...نتیجه چی میشه؟؟

این میشه که افراد به خاطر نفعی که از معرفی کردن دوستانشون به شما میبرن این کار رو انجام میدن و ظرف مدت کوتاهی مشتریهاتون چند برابر میشه...کار آرایشگری هم یجوریه که اگه کارتون خوب باشه طرف مشتری همیشگیتون میشه...بعد از یک مدت هم این کمپین رو جمع میکنید و میبینید که دیگه وقت پاسخگوویی به این همه مشتری رو ندارید...پس هرچه زودتر این کار رو انجام بدید

startway.ir

startway.ir

متاسفانه آمار دختران و پسران افسرده زیاده، آدمها در طول روز از کنار هم رد میشن اما ذهنشون پر از سواله ، سوالاتی که هیچ پاسخی براش ندارن. از طرفیم خیلیاشون نمیخان و نمیدونن که چطور باید مثلا در خانواده رفتار کنن تا مشکلشون حل بشه، چطور با مدیرشون بخاطر فلان مشکل روبرو بشن.بیشتر منظور مشکلات روانشناسی و فرهنگیه. از نظر من جایگاه اینجور اپلیکیشن ها واقعا خالیه.

ایده چیه؟

یه اپلیکیشن بساز که کساییی ک از این دست مشکلاتو دارن برن توش عضو بشن و مشکلاتشونو مطرح کنن. از طرفی یه سری افراد باشن که ب صورت خصوصی با فرد از طریق اپلیکیشن مشاوره خانواده یا فرهنگی بدن. پس ما هم مشاورهارو مشغول به کار کردی هم مشکل آدمای دیگه رو در حد توان حل کردی. هر مشاوره بخشیش رایگانه بخشیش پولی و شما پورسانت خودتو میگیری. هر مشاور امتیاز داره ک توسط افرادی ک مشاوره داده بهش امتیاز میدن. یه بخشی داشته باشه که برای هر شهر یا محله کمپین های انگیزشی ، مثلا ورزش همگانی ایجاد بشه ، میتینگ های انگیزشی ، تور های انگیزشی.،،،

با این کاررت مشکل خیلیارو حل میکنی.

startway.ir

ایده سایت یا اپلیکیشن که تو هر شهری به صورت جداگانه میتونی انجامش بدی.یک سایت می زنی و توی سایت اعلام میکنی که تمام کارهای روزمره شما از خرید تا خدمات تا هرچیزی رو انجام می دهید...
مشتری خرید داشت میاد تو سایت تو سفارش میده شما میری خریدشو انجام میدی میبری تحویل میدی و پولت رو میگیری.
سوال: مشتری پول نداده،ما خرید میکنیم میبریم آدرس اشتباهی داده و جنس رو دستمون می مونه؟ پاسخ: برای هر مشتری دفعه اول نیازی نیست که هزینه پرداخت کنه تا به شما اعتماد پیدا کنه و شما و کارتون رو بشناسه،،از دفعه دوم ابتدا باید هزینه رو پرداخت کنه،،نماد الکترونیک بگیر که راحت بهت اعتماد کنه،،سعی کن دفعه اول مطمئن بشی از مشتریت که واقعی باشه و الکی نباشه و اگرم خدایی نکرده خرید کردی و مشتری آدرس اشتباه داده بود زیاد مشکلی نیست چون این اتفاق خیلی کم میوفته و اگرم افتاد محصولیکه خریدی رو می بری پس میدی،،با صاحب مغازه موقع خرید هماهنگ میکنی که احتمال داره محصول رو تا نیم ساعت دیگه برگردونم....
از در دیگ تا بلبرینگ ماشین و هرچیزی که خواستن شما براشون می خرید و می برید تحویل میدید و دست مزد خودتون رو هم در سایت قید می کنید.
کارهای خدماتی هم انجام می دهید.
یعنی هر کسی هر کاری داشت از رنگ کردن دیوار تا نظافت خونه تا عوض کردن کهنه بچه شما براشون انجام می دهید. عملا شما و تیم شما همه کاره هستید و کاری نیست که انجام ندهید. ابتدا خودت کار را شروع میکنی،بعد کم کم با دوستانت تیم سازی میکنید و بعد شما می شوید در نقش رهبر و مدیر کار و کم

startway.ir
startway.ir

کم کارمند استخدام می کنید و کم کم کار خود را گسترش می دهید و کم کم کار خود را در شهرهای دیگر هم جا می اندازید و کم کم کل ایران را پاسخگو خواهید بود. در ماه های ابتدایی اگر روزی ۱۰ تا سفارش هم داشته باشی و برای هر سفارش فقط ۱۰ هزار تومان هم بگیری ماهی ۳ میلیون درآمد داشتی. خودت مدیر خودت هستی و برای خودت کار می کنی و کارآفرین هستی و هیچ کسی هیچ چیزی نمی تواند بهت بگوید.

حالا کارت گسترش پیدا کرده و کارت رو در فضای بیشتری گسترش دادی و سفارشاتت ۱۰۰ برابر شده،درآمد شما نیز ۲۰۰ برابر می شود،چون برای هر سرویس اینبار ۲۰ هزار تومان میگیرید چون کارتان بسیار تمیز و تضمینی است.

درآمد شما به ماهی ۶۰۰ میلیون تومان رسیده است.

کارت رو گسترش بده و بجز خرید کردن و خدمات دادن وارد کارهای مشارکت در سرمایه گذاری و ساخت هم بشو ۵ مشتری توی سایت تو سفارش بده که حتی برای من خونه بساز یا ماشین مناسب و خوب برام پیدا کن بخر((هر ماشین ۵۰ هزار تومان))،،شما تمام عوامل را دارید و تمام این کارها را انجام می دهید...

در این لحظه درآمد شما به ماهی یک میلیارد ممکنه برسی نه؟

بدان که بازهم می توانی کارت رو گسترش بدی و درآمدت را ۱۰ برابر کنی ولی متن طولانی می شود و خیلی ها متن طولانی را نمی خوانند. از یک سایت بسیار ساده تا یک میلیارد تومان درآمد در ماه.

سوال : شدنی هست؟

اگر برایت شدنی بود که الان درجا نزده بودی، بیشتر کتاب بخون، بزرگتر فکر کن، با بزرگ ها نشست و برخواست کن، کم کم میبینی که همه ی اینها میشه و شده.

startway.ir

این ایده به درد زمستون میخوره.

وقتی جورابتو یا حوله یا یه سری چیزای دم دستیو میخای خشک کنی میزاری بغل بخاری درسته؟ چجوری میزاری؟ یا مجبوری بزاری روش کنارش وایسی که نسوزه، خیلی وقتام میسوزه. این یه مشکله بزرگه برا اکثر آدما ولی بهش توجه نمیکنن، تو بیا این مشکلو حل کن.

ایده چیه؟

میری یه میله فنری میسازی که کش میاد و به دو طرف بخاری میچسبه ، یه فاصله بیس سانتیم از سطح بخاری داشته باشه. مشتری میاد میزنه به بخاری راحت جوراباشو میزاره روش و خشک میشه. طرف دعاتم میکنه.



چند تاشو نمونه میسازی میری میدی مغازه ها مفت بهشون میدی ، روشم میچسبونی خشک کن بخاری. یک کاغذم میدی بچسبونن روی شیشه مغازه بنویس میخای ،،،، میخای جورابت نسوزه رو بخاری؟!!

طرف بفروشه زنگت میزنه باز میسازی میفروشی...

دونه ای ۳ تومن برات در بیاد دونه ۶ میفروشی راحت میخرن ازت چرا؟ چون اکثر بخاریها این امکانو ندارن، اکثر خونه ها شوفاژ نداره . مشتری تو میشن قشر زیادی

startway.ir
startway.ir
از جامعه که بخاری ا[illegible] که تعدادشونم زیاده. [illegible]
میخاد، بیشتر نمینویسم چون خونده نمیشه .
کار زیاده همت کمه ، بهونه گیر نباش. تلاش کن این لوازم خیلی واجبه برا مشتریات.

startway.ir

startway.ir

آب معدنی هایی که موجوده همه یه رنگن و فقط خاصیت ثابتی دارن درسته؟
ایده چیه؟
گیاهانی مثل کاسنی ، شاتره ، بید ، دارچین ، بهارنارنج. اینا پر از خواص مثلا کاسنی تسویه کننده خونه ، شاتره لطافت پوست و از بین بردن جوش صورت...
اگه عصاره ی این گیاهارو با آب معدنی ترکیب کنی هم خواص دارویی زیادی داره هم گیاهیه هم برای مشتری حکم آب داره و عملا یه تیر چند نشونه. این ایده مناسب افرادیه که تو کار گیاه دارویی، عرقیجات گلاب هستن.
بازار خیلی بزرگی در ایران برا این محصول وجود داره ، ضمن اینکه کشورهای عربی مشتری ثابتشن. همونطور که الان صادرات گلاب عرقیجات بیشتر به این کشورا انجام میشه. میتونی رنگهای مختلفی داشته باشی. میتونی برای باشگاههای مختلف فوتبال ی رنگی بزنی و هنگام بازیهاشون توزیع کنی...
نیاز نیس سنگ بزرگ برداری اول چند نمونه تولید کن، جامعه هدفتم که میشن عامه مردم، تست هم از طریق توزیع کم در همین بازار انجام میدی.
اینجوری هم جامعه هدفتو بهتر میشناسی هم بازخورد مشتریارو در دوره تست متوجه میشی و تحقیقات بازارت تکمیل میشه.
اراده داشته باش و تلاش کن.



startway.ir

startway.ir

startway.ir

دلم می خواد که از هر غذا به اندازه یک قاشق تو یک ظرف به اسم ظرف منو بیارن و بعد چشیدن اونی رو که پسندیدم سفارش بدم.

خب رستوران داری و از کمبود مشتری شکوه داری؟یک نوآوری کوچیک هدیه ما به شما.

startway.ir

startway.ir

startway.ir

دوستان همه می دانیم که تایم کتاب خوانی و مطالعه در کشورمون به شدت پایین اومده و به نظرم وظیفه تک تک ماست که در جایگاه خودمون سعی کنیم برای برطرف شدن این مشکل کاری کنیم.

یک ایده که مرتبط با موضوع کتاب خوانی و مطالعه هست رو مطرح می کنم

ایده چیست؟

ایده این است که یک انتشارات اینترنتی ایجاد کنیم!چگونه؟یک سایت را در نظر بگیرید که شخصی که متخصص در موضوعی است عضو می شود و از طریق پنل خود میتواند اقدام به نوشتن کند.از طرفی کاربران با مراجعه به اپلیکیشن می توانند در موضوعات مورد علاقه خود آخرین کتاب های منتشر شده را مشاهده کرده و از داخل اپلیکیشن مطالعه کنند.در این طرح هیچ کتابی چاپ نمی شود بلکه تمامی پروسه نوشتن کتاب و مطالعه در یک اپلیکیشن و وبسایت انجام میشود.سیستم برای نویسنده ها و خواننده ها یک برنامه ارائه میدهد که بر اساس آن باید از خدمات استفاده کنند.مثلا خواننده کتاب هر روز تنها ۲ صفحه از کتاب مورد نظر خود را دریافت کرده و مطالعه می کند.

روش درامدزایی: در این سیستم از هر دو کاربر سایت می توان درآمد داشت.هم نویسنده ای که از این طریق برند شخصی خود را ارتقا می دهد و هم کاربری که به بانکی از اطلاعات و کتاب ها دسترسی خواهد داشت.

اولین باش،

اولین نبودی بهترین باش،

بهترین نبودی خلاق ترین باش

و با خلاقیت زندگی کنید...

startway.ir

startway.ir

startway.ir
startway.ir

مغازه قنادی داری و به فکر افزایش فروش هستی تا مشتریاتو دو برابر کنی عزیزم چرا موقعی که میخوای شیرینی رو بزاری تو جعبه و بعد بدی دست مشتری شیرینی ها رو توی یک ظرف شکیل نمیچینی و بعد بزاری توی جعبه شیرینی اینطوری دیگه نیازی نیست شیرینی رو باز خانم خونه از توی جعبه در بیاره و بچینه تو ظرف و به مهمان تعارف کنه. هزینه زیادی نداره واسه خرید این ظروف میتونی مبلغ خرید رو دریافت کنی از مشتری اما یک جعبه شیرینی زیبا و شکیل در اختیار مشتری قرار میدی. اینطوری یک تصویر ذهنی ماندگار در ذهن مشتری خودت قرار میدی و اون به دوستان و همکاران شیرینی فروشی شما رو پیشنهاد میده...



startway.ir

startway.ir

startway.ir

یادش بخیر قدیما!!!

قدیما وقتی مریض میشدیم مامانای مهربون کمی داروی گیاهی میجوشوندن و با قربون صدقه میدادن بخوریم و فرداش هم حالمون بهتر میشد.

اما حالا دیگه داروهای شیمیایی اومدن و نمیشه راحت و بدون تجویز پزشک مصرف کنیم.راستی چی شد که ما از داروهای گیاهی فاصله گرفتیم؟؟

قبول دارین که خیلی از ماها به خاطر اینکه خواص گیاهان دارویی رو نمیدونیم ازشون استفاده نمیکنیم؟؟؟حالا میشه از این ضعف اطلاعات یه فرصت برای شروع یه کسب وکار جدید استفاده کرد. راه اندازی یه خط تلفن برای معرفی داروهای گیاهی و در کنارش داروخانه ای که داروهای مورد نیازمون رو بصورت غیر حضوری ازش خرید کنیم.مثلا من برای سردردهای میگرنی نیاز به دارو دارم با شماره تلفن داروخانه گیاهی تماس میگیرم و اونا داروهای گیاهی که برای سردرد تجویز میشه رو میشناسن ...اما حالا باید ما کجا پیداشون کنیم؟؟؟

روی همون تماس شماره داخلی معرفی میشه که میتونیم داروهامون رو سفارش بدیم برامون بفرستن بعلاوه اینکه مقدار ونوع ترکیب واندازه مصرفش هم بهمون میگن.



startway.ir

امروزه غواصان تفریحی تعدادشان در حال افزایش است ولی غواصان علاوه بر مشغول به کار شدن در جنبه ی تفریحی در سواحل جنوبی کشور می توانند در حوزه های صنعتی مانند جوشکاری های زیر اب یا کار برای شرکت نفت که درآمد بسیار بالایی هم دارد) و یا در زمینه آموزشی و تحقیقاتی مانند زمین شناسی و اقیانوس شناسی و در زمینه رسانه مانند عکاسی, ضبط مستند و فیلمبرداری , در حوزه مهندسی عمران برای ساخت و تعمیر زیر ساخت ها و لوله های زیر آب و دریاها در حوزه نظامی برای قرار دادن مین های دریایی و ۵ در حوزه پلیسی برای پیدا کردن افراد گم شده در زیر آب و دریا و حتی در نیروی دریایی برای بررسی کشتی ها و لنج ها و تعمیرات قایق و کشتیو .. مشغول به کار شوند.در زمینه کار در نفت و گاز (غواصی) چون نیاز به غواصان حرفه ای است و همانطور که گفتیم, تعداد غواصان حرفه ای بسیار کم است و اکثرا غواصهای تفریحی هستند دستمزد آنها حتی برای یک پروژه به ۲۵ میلیون تومان هم میرسد!

اگر قصد دارید غواص شوید باید در مراکز و مدارس آموزش غواصی ثبت نام کنید این مراکز زیر نظر فدراسیون غواصی و نجات غریق ایران است .در غواصی هم مانند سایر ورزش ها دارای درجه بندی ۲ ستاره, ۳ ستاره و ۴ ستاره است و به طبع میزان آموزش و مهارت هر فرد در دوره های گذرانیده متفاوت است.

تنها سه مرکز مجاز غواصی در ایران وجود دارد که هزینه ثبت نام در دوره های غواصی ۳ ستاره ۱ میلیون تومان است.و برای گرفتن مجوز غواصی و گواهینامه غواصی هزینه ای حدود ۲ میلیون ۶۰۰ هزارتومان باید در نظر بگیرید. اگر بخواهید تا مدرک لیسانس غواصی که همان گواهی نامه درجه یک را بگیرید باید

startway.ir
startway.ir

مبلغی حدود ۱۰ میلیون تومان در نقد بگیرید.پس از گذراندن دوره های غواصی دوره های فنی مانند تعمیر و جوشکاری و برش و سایر علوم به طور خصوصی به شما آموزش داده می شود.شغل غواصی اگرچه سخت است ولی دستمزد خوبی هم دارد.

شما حتی میتوانید پس از گذراندن دوره مربیگری غواصی, به عنوان مربی غواصی مشغول به کار شوید که این کار نیز درآمد خوبی برای شما خواهد داشت.

startway.ir

یکی از مهمترین نکات در موفقیت کارافرینی کشف نیاز هست.وسپس ارائه بهترین راهکار برای برطرف کردن این نیاز.
یکی از نیازهای کشورما نیاز اشتغال جامعه جوان میباشد.
حال که با این نیاز مواجه هستیم چه خوب میشود یک روش برای برطرف کردن این نیاز ابداع کنیم.
چه طور است یک سایت برای کسب وکار راه اندازی کنیم؟
سایت چه کارهایی انجام میدهد؟
در این وبسایت خدمات جالب برای کسانی که به دنبال خوداشتغالی هستند ارائه میشود.و راهکارهای عملی برای ایجاد کسب وکار داده میشود.
یکی از خدمات سایت تشکیل تیم برای شروع کسب وکار است.اگه در سایت های کارافرینی گشتی بزنید با پستهای زیادی از افراد مواجه میشوید که به دنبال شریک برای شروع کار هستند.بنابراین خلا چنین سایتی برای تشکیل تیم احساس میشود.
خدمت دیگر فرصتهای همکاری هست.در این بخش افرادی که در کسب وکاری فعالیت میکنند برای ارتقای کار خود پستهایی ایجاد میکنند در مقابل کسانی هم که به دنبال شروع کار هستند میتوانند در این فرصتهای شغلی گزینه مناسبی برای فعالیت پیدا کنند.
برگزاری کلاسهای کسب وکار:ارائه مشاوره به کسانی که به دنبال خوداشتغالی هستند و کمک برای شروع کسب وکارشان.
بخش خرید وفروش:در این بخش کسانی که محصولی برای فروش دارند و به دنبال فروش بیشتر هستند کالا را با قیمت عمده برای فروش عرضه میکنند.

startway.ir

startway.ir



زمانی که به ایده های بعضی از افراد میلیونر نگاه میکنیم، می بینیم که ایده چندان سخت و پیچیده ای نیست. تنها به گونه ای خلاقانه، توانسته برخی از نیاز های جامعه را برطرف کند. بنابراین میلیونر شدن آنقدر ها هم دور از ذهن و نشدنی نیست. تنها باید کمی خلاقانه تر و با حوصله بیشتری به پدیده ها و نیاز های اطرافمان نگاه کنیم و برای بر طرف کردن آن تلاش کنیم. برای مثال چند تا از ایده های بسیاز ساده ای که صاحبانشان را میلیونر کرد را مطالعه کنید:

۱ -مردی که کسب و کار یک میلیون دلاری وسیله نظافت سگ را به راه انداخت. ماتیو اوسبرن از سرشناسترین پیشگامان در ساخت وسیله نظافت فضولات سگها است که Pooper-Scooper.com را راه اندازی کرده است. او هرگز فکر آن را هم نمی کرد که روزی همین ایده او را میلیونر کند .شروع کار اوسبرن به سال ۱۹۸۷ برمی گردد که او یک مرکز خدمات حیوانات اهلی در کلمبوس اوهایو به راه انداخت. در آن هنگام او با داشتن ۲شغل تمام وقت از هرکدام ساعتی ۶دلار درآمد داشت. ماتیو در آن زمان همسر و یک دختر داشت و پسرش در شرف به دنیا

startway.ir

startway.ir
startway.ir

آمدن بود. او که از کسب درآمد بیشتر بالمیل شده بود، به این فکر افتاد که برای حدود ۱۰۰،۰۰۰ سگ که در ۱۵مایلی خانه او هستند ، کاری انجام دهد. نقطه سرآغاز کسب و کار او همینجا بود. ماتیو به امر نظافت محوطه ها پرداخت، با اینکه کار چندان جالب نبود ، اما او از رضایت مشتریان و کار در بهترین حیاطها لذت می برد. کار ماتیو کم کم به جایی رسید که هفت نفر را به همراه شش ماشین حمل به کار گرفت که روزانه به ۷۰۰ مشتری ثابت خدمات ارائه می دادند. در حالیکه اوسبرن درحال تبلیغ و شناساندن چنین خدماتی بود، شخصی به نام مت "رد" بسول او را به آینده ای که انتظارش را نداشت نزدیک کرد. بسول مالک مرکز ارائه خدمات حیوانات اهلی(Pet Butler)در تگزاس بود. او پس از دیدن کار ماتیو ، او را شریک خود در امور نظافت حیوانات کرد ، در حال حاضر Pet Butlerبزرگترین مرکز ارائه خدمات نظافت فضولات حیوانات اهلی در امریکا است که اکنون بالغ بر ۳۰۰۰ مشتری دارد.

۲ -نوجوانی که از طریق فروش مربا با دستور پخت مادر بزرگش میلیونها دلار به دست آورد.

در حالیکه موفق ترین کارآفرینان درآمد خود را از ایجاد وب سایتهای پرطرفدار به دست می آورند، "فریزر دوهرتی" کسب و کار بزرگش را از راه سنتی به دست آورده است. فریزر پخت مربا را از سن ۱۴سالگی با دستورالعملهای مادربزرگش در آشپزخانه خانه ی خود شروع کرد ، وی در ۱۶سالگی مدرسه را ترک کرد تا به طور تمام وقت مشغول کار خود شود. این نوجوان در حال حاضر سالانه چیزی حدود ۵۰۰،۰۰۰ شیشه،مربا می فروشد که این مقدار ۱۰درصد بازار مربای انگلیس را تشکیل می دهد. سرمایه دوهرتی چیزی حدود ۱تا۲میلیون دلار تخمین زده می شود.

startway.ir

startway.ir
startway.ir
۳ -شرکتی که از فروش عروسک های مخصوص سگها صاحب ثروت بزرگ شد

در جوامع غربی سگ و سایر حیوانات خانگی جزء لاینفک زندگی افراد هستند ، همین عامل باعث شده است تا چند دوست قدیمی تصمیم بگیرند برای سگ ها عینک بسازند!

عینک برای سگ خانگی؟ به نظر بی معنی می رسد ! اما اگر کسی به ساخت آن پرداخته و آن را تبدیل به کسب و کار چند میلیون دلاری کند، نتیجه می گیریم این کار چندان هم بی معنی نیست. این کار توجه زیادی از مردم و رسانه ها به خود جلب کرده است از جمله CNN, Women بWorld, People, Regis and Kelly, National Geographic and Animal Planet . آنها که کار را با ساخت عینک ایمنی شروع کردند در ادامه کار خود را توسعه داده و لوازم جانبی دیگری برای حیوانات را تولید کردند که شامل کوله پشتی، جلیقه شنا، تی شرت، کلاه و اسباب بازی می شود.

۴ -مردی که با تولید استخوان آرزوی پلاستیکی، میلیونر شد.

در بسیاری از نقاط دنیا مردم معتقدند شکستن استخوان جناغ مرغ آرزو ها رابرآورده می کند! چه کسی فکر می کرد که روزی بازاری برای استخوان آرزو (استخوان جناق مرغ (آن هم از نوع پلاستیکی اش وجود داشته باشد؟ کن آهرونی از اینکه سرسفره و پس از خوردن مرغ تنها دو نفر می توانستند آرزو کنند و جناغ بشکنند کلافه شده بود.

این باعث شد تا او تصمیم به ایجاد شرکت LuckyBreak بگیرد،شرکتی که استخوان های آرزوی سنتزی با صدا و حس استخوان جناق واقعی مرغ و بوقلمون بسازد. در حال حاضر این شرکت روزانه ۳۰،۰۰۰ استخوان تولید می کند که آنها را در قالب طرحهای سفارشی و منقوش برای استفاده ی شخصی، شرکتی و

startway.ir
startway.ir

تبلیغاتی به فروش می رساند. فروش این شرکت بیش از ۲,۵ میلیون دلار در سال است. می بینید که حتی با استفاده از عقاید نه چندان علمی و درست مردم هم می توان میلیونر شد!

۵ -مردی که شرکتی برای فراهم کردن نامه های عذر و بهانه برای غیبت در کار ایجاد کرد

آیا به عذر وبهانه ای برای غیبت از کارتان نیاز دارید؟ یک شرکت اقدام به تامین نامه های عذر غیبت اینترنتی برای کارمندان و دانشجویان آمریکایی کرده است. این عذرهای اینترنتی هر کدام فقط به قیمت ۲۵دلار فروخته می شوند .این نامه ها می توانند از یک دکتر حرفه ای یا بیمارستان یا احضاریه دادگاه جعلی یا حتی اعلامیه فوت باشند. فراهم کننده این نامه ها کارش را با ۳۰۰دلار شروع کرد و اکنون کارش را از طریق یک لپ تاپ در یک شهر کوچک در اوکلاهاما انجام می دهد. این سایت به طور ماهیانه ۱۵۰۰۰ مراجع دارد!

startway.ir

گستردگی مطالب اینترنت و همچنین دسترسی اسان بدون محدودیت زمانی باعث شده که این شبکه جهانی به یکی از محبوب ترین ابزارهای یادگیری تبدیل بشه.



سایتهای اموزشی زیادی با موضوعات متنوع ایجاد شده اند و به موفقیت بسیار خوبی هم دست یافته اند.یکی از این ایده ها سایت wikihow است که به کاربران خود نحوه انجام کارهای مختلف را اموزش میدهد.

نگاهی به امار این سایت نشان دهنده محبوبیت ان میباشد و تاکیدی بر این موضوع که بسیاری از افراد ترجیح میدهند در اینترنت به دنبال اموزش عملی باشند تا اینکه مستقیما از شخصی سوال کنند.شاید دلیل این ماجرا پنهان بودن هویت افراد در فضای مجازی باشد.

نگاهی به لیست وبسایتهای فارسی نشان میدهد که جای چنین سایتی در بین وبسایتهای فارسی زبان خالی است.و به طور حتم راه اندازی سایتی با دامنه

startway.ir
startway.ir
مناسب که به طور اخ[illegible] فعالیت کند و به اشتراک [illegible]
کارهای مختلف بپردازد با استقبال کاربران ایرانی روبه رو خواهد شد.
تنوع موضوعات این سایت باعث میشود که طیف وسیعی از کاربران اینترنت را تحت پوشش قرار دهد و بازدید بسیار بالایی را به همراه داشته باشد.موضوعاتی مانند اشپزی,ارایش و زیبایی,مد.کسب وکار,انجام کارهای فنی,اموزشهای هنری و ۵مواردی محدود از مجموعه موضوعاتی است که میتوان به ان پرداخت.
منابع درامد:

فروش جایگاههای تبلیغاتی سایت
فروش حق اشتراک ویژه به کاربران برای استفاده از تمامی امکانات

startway.ir

startway.ir

در این سری از مطالب ایده های یک خطی برای شما در یک پست اورده میشود تا با خواندن انها جرقه ای احتمالی در ذهن شما زده شود.

۱. سایت فروش کنترل تلوزیون و ضبط
۲. فروش وسایل نوزاد در یک بسته(شیشه شیر,کتاب راهنمای مادران,پوشک, ۵)در زمان تولد نوزاد در بیمارستان
۳. سایت فروش صنایع دستی تمام استانها
۴. سایتی برای برگزاری تورهای یک روزه و چند روزه در ایران
۵. سایت خرید و فروش کتابهای دست دوم و قدیمی
۶. سایت خرید و فروش مجلات و روزنامه های قدیمی(ارشیو)
۷. سایت فروش لباس دست دوم
۸. سایتی برای داستان فیلمها و سریالها (در این سایت داستان کلی و قسمتهای سریالها نقل میشود)
۹. سایت خرید و فروش عمده محصولات کشاورزی
۱۰. سایتی برای خرید و فروش ماهی اکواریومی (کسانی که اکواریوم دارن ماهی رو برای فروش ثبت میکنند)

startway.ir

startway.ir

startway.ir

یک سایت که کاربران کالاهای خود را برای معاوضه با یک کالای دیگر در سایت قرار میدهند.

احتمالا شما هم یک سری کالا دارین که دیگه به دردتون نمیخوره.با وجود چنین سایتی شما میتوانید کالاهای به دردنخور برای خودتان را برای معاوضه قرار دهید شاید همین کالاها به درد دیگران بخورد. در اجرا این ایده کالا خرید و فروش نمیشود فقط اشخاص به هم پیشنهاد معاوضه میدهند و در صورت توافق طرفین کالا را مبادله میکنند.

میتوان سیستمی پیاده کرد که طرفین کالا را به سایت تحویل دهند و وبسایت مبادله را انجام دهد تا انتقال با امنیت بیشتر انجام شود و حقی از کسی ضایع نگردد.برای مبادلات هم میتوان کارمزدی ناچیز تعیین کرد تا هزینه های ارسال جبران شود.

startway.ir

startway.ir

startway.ir



این ایده برای شهر تبریز بسیار مناسب است.شهر تبریز مدتی است که به یک مرکز درمانی مناسب برای باکوییها تبدیل شده است.با یک بار رجوع به مراکز درمانی میتوان حجم بالای مراجعین باکویی را دید.با توجه به ارزش بالای پول انان در مقابل ریال این عزیزان به راحتی پول خرج میکنند که همین مساله راه را برای یک درامد زایی هموار میکند.

ایده چیست؟

یک شرکت که همه کارهای مربوط به ورود,اخذ نوبت پزشک,اسکان,رفت وامد در شهر,وحتی خوراک این عزیزان ! را انجام دهد.بسیاری از باکوییها بعد از مراجعه مجبورند مبالغ زیادی بابت گرفتن ویزیت بدون نوبت پرداخت کنند که تاسیس چنین شرکتی میتواند برایشان مفید باشد.

اجرا بدون سرمایه:

در ابتدای کار نیاز به تاسیس شرکت نیست.میتوان با تعدادی هتل وپزشک صحبت کرد سپس به تعدادی راننده که باکوییها را از مرز به تبریز می اورند

startway.ir

startway.ir

startway.ir
startway.ir

صحبت کرده و در مقابل هر مسافر که برای ما بیاورند مبلغی به انها داد. به نوعی با واسطه گری این کار را شروع کرد.

startway.ir

startway.ir

ایده ای ساده به این صورت که افرادی که قصد مسافرت یا ترک منزل خود به هردلیلی را دارند نگرانی بابت امنیت منزل خود نخواهند داشت.
شرکت مزبور در زمینه های سرقت,سر زدن به منزل و انجام برخی کارها مانند رسیدگی به گیاهان و ۵ میتواند خدمت رسانی کند.
این ایده میتواند زیرمجموعه ای از شرکتهای خدماتی هم باشد.

startway.ir

startway.ir

startway.ir

ازدواج و گرفتن جشن عروسی از دیرباز جز رسم و رسومات کشور ما بوده ، هست و خواهد بود.کسب و کارهایی هم که با این امر خیر در ارتباط هستند از ثبات بازار خوبی برخوردارند.



یکی از مهمترین ملزومات برگزاری جشن عروسی داشتن ماشین عروس شیک و زیبا می باشد.امروزه موسسه های کرایه اتومبیل و برخی گلفروشی ها اقدام به اجاره دادن اتومبیل برای جشن عروسی می کنند و معمولا در شهرهای بزرگ مشتریان زیادی هم دارند.

شرح ایده:

شما با استفاده از این موقعیت و پتانسیلی که وجود دارد می توانید سایتی طراحی کنید برای اجاره دادن ماشین عروس در شهر خودتان. در این سایت افرادی که

startway.ir

startway.ir
startway.ir

دارای ماشین های مدل بالا و مناسب هستند ثبت نام میکنند(به صورت حضوری نیز می توانید با آن ها قرارداد ببندید) و شما مشخصات،عکس و قیمت ماشین ها را به صورت دسته بندی شده در سایت قرار می دهید.حال کاربران (عروس و داماد) با بازدید از سایت شما و مشاهده مدل ها و آپشن های هر اتومبیل می توانند آن ها را بصورت آنلاین برای روز عروسی رزرو نمایند.بعد از پرداخت هزینه ، فاکتور و قرارداد بصورت آنلاین برای مشتری ارسال می شود تا از بابت رزرو برای روز عروسی این اطمینان برای آن ها حاصل شود.می توانید بعد از ثبت سفارش با مشتری تماس برقرار نمایید و برای اطمینان دادن به مشتری اعلام کنید که سفارششان را دریافت و ثبت کردید.

آپشن هایی که می توانید به سایت اضافه کنید:

-انتخاب نوع تزیین اتومبیل و تزیین آن توسط خودتان.می توانید از یک شاگرد ماهر گلفروشی استفاده کتید(استخدام کنید) و یا با یک گلفروشی قرارداد داشته باشید(با درصد تخفیف) .

- کارواش و شستشوی ماشین در روز عروسی. کارواش برقی تهیه کنید و خودتان این کار انجام دهید و یا با یک کارواش قرارداد ببندید(همانند گلفرشی)

-پر کردن صندلی های عقب اتومبیل با بادکنک و هر ایده ای که به ذهنتان می رسد

startway.ir

startway.ir
startway.ir

در این ایده جدید یک راهکار جالب و جذاب برای کتاب خواندن پیش‌روی کاربران خواهیم گذاشت .افراد زیادی هستند که به خوبی به اهمیت مطالعه و تأثیر آن در ارتقاء مهارت فردی و اجتماعی آگاهی دارند اما به دلیل نداشتن فرصت یا انگیزه کافی مطالعه نمی‌کنند. بخش زیادی از اطلاعاتی که در اینترنت و شبکه‌های اجتماعی منتشر می‌شود دقیقا مانند فست فودها است. ذهن افراد را با اطلاعات جذاب و غیر کاربردی پر می‌کند و احساسی را در شخص بوجود می‌آورد که تصور می‌کند در حال کسب دانش است ۵



اگرچه از طریق اینترنت و شبکه‌های اجتماعی هم می‌توان مطالعه کرد اما این کار نیاز به منابع و یک رویکرد هدفمند دارد. این رویکرد هدفمند و تأمین زیربنای ایده‌ای است که در این بخش با شما در میان خواهیم گذاشت. در ایده‌ای جدید از پتانسیل و جذابیت شبکه‌های اجتماعی و ارتباطی برای هدفمند مطالعه کردن کاربران استفاده می‌کنیم. این ایده به ساختار فنی و اجرای دقیقی نیاز دارد. نمونه مشابه‌ای از این ایده را برای بررسی دقیق‌تر پیدا نکردم، پس طبیعی است که

startway.ir

startway.ir startway.ir
تدوین طرح کسب‌وکار [illegible] زیادی برخوردار باشد. در این ایده
کسب و کار یک بستر اجرایی تحت‌وب به صورت وب‌سایت یا اپلیکیشن طراحی خواهد شد. کاربران پس از عضویت با هدف مطالعه یک کتاب از بخش کتابخانه سایت، کتاب مورد نظر خودشان را انتخاب می‌کنند. سایت یا اپلیکیشن مد نظر ما طبق تنظیماتی که کاربر انتخاب می‌کند محتوای کتاب انتخاب شده را به صورت پارگراف پارگراف در بازه‌های زمانی مشخصی بر روی شبکه اجتماعی یا ارتباطی که کاربر انتخاب کرده است، دریافت می‌کند. یعنی کاربر کتابش را از سایت ما انتخاب می‌کند، بازه زمانی دریافت کتاب را به صورت خلاصه، پاراگرافی یا حتی صوتی تعیین می‌کند، سایت به صورت خودکار مطالب را برای او ارسال خواهد کرد. در این ایده می‌توان یک بخش‌های متعدد دیگری هم تعریف کرد.

مزایای ایده:

از مهم‌ترین مزیت‌های این ایده خلق ارزش برای دو دسته از کاربران است . کاربرانی که علاقه‌مند به مطالعه به این روش هستند و کاربرانی که با هدف درآمدزایی محتوای سایت را تأمین می‌کنند. در زمان تحریر این مطلب هنوز هیچ نمونه فعالی از نظر تجاری در وب‌فارسی از این ایده وجود ندارد و نمونه خارجی خاصی هم بررسی نشده است. ایده صرفا از نیاز به مطالعه و علاقه کاربران به خواندن مطالب کوتاه شبکه‌های اجتماعی و ارتباطی استخراج شده است. از دیگر مزایای ایده قابلیت سازگاری با رشد فناوری است. محتوای کتاب از طریق یک پیامک ساده و پیوسته به کاربران امکان مطالعه هدفمند و آسان را خواهد داد. همین فرایند قابل تعمیم به هر بستر ارتباطی است که در حال حاضر وجود دارد یا در آینده متداول خواهد شد. حتی امکان تهیه فایل‌های چندرسانه‌ای کوتاه و کوچک برای کتاب‌ها هم در این ایده می‌توند پیش‌بینی شود. این ایده می‌تواند بخشی از یک پروژه کارآفرینی اجتماعی، کارآفرینی سازمانی یا یک سامانه ارزش

startway.ir startway.ir
افزوده باشد. یک شرکت [illegible] بخشی از آموزش‌ها و فرایند توسعه مهارت‌های فردی خودش را به عنوان یک پروژه اختصاصی تعریف کند. به سادگی امکان پیاده‌سازی یک شبکه‌اجتماعی در این ایده وجود دارد. نویسندگان می‌توانند مستقیما در این بستر مطالب خودشان را منتشر کنند، کتاب‌های خلاصه شده به سرعت بازخورد مخاطبان خود را گرفته و هر کتاب می‌تواند بستری برای تولید محتوای بهتر و جدیدتر باشد. مطالعه کنندگان یا مشترکان دریافت محتوا می‌توانند خودشان مطالب را نقد یا بازنشر کنند و.. از دیگر مزیت‌های ایده جدید قابلیت تعریف مدل‌های درآمدی متعدد است.

درآمدزایی ایده:

کاربران می‌توانند عضویت با اشتراک ویژه خریداری کنند، همچنین، فروش مستقیم کتاب، فروش محصولات دانلودی، تبلیغات تخصصی و هدفمند می‌تواند از دیگر کانال‌های درآمدی این ایده باشد. می‌توان یک سامانه ارزش افزوده پیامکی به آن اضافه کرد یا بخش‌هایی مستقل تحت عنوان بازارچه اینترنتی (MarketPlace)برای آن تعریف کرد. در حوزه تخصصی کتاب یا شبکه اجتماعی تخصصی با نویسندگان، انتشاراتی‌ها تعامل داشت و.. کاربرانی یا شرکت‌هایی که تخصص تولید پادکست (محتوای صوتی) دارند در این قسمت محصولات خود را عرضه کنند و...

تأمین منابع و شرکای تجاری:

بهترین روش تأمین منابع برای ایده کتابک روش User Generated Content است که به اختصار (UGC) نامیده می‌شود. در این روش بخش قابل توجه یا همه محتوا به‌صورت یک رسانه برخط، توسط کاربران تأمین می‌شود. این روش بیشتر شبکه‌های‌اجتماعی، انجمن‌ها و بلاگ‌های تعاملی را در ذهن تداعی می‌کند و علاوه بر این روش می‌توان با نویسندگان آزادکار ارتباط کاری مستقیم داشت .

startway.ir

startway.ir
startway.ir

بنابراین کاربران تأمین‌کننده محتوای موسسات انتشاراتی، نویسندگان، تولید کنندگان محصولات فرهنگی و زنجیره‌های توزیع از مهم‌ترین شرکای تجاری این کسب و کار خواهند بود. کاربرانی که با هدف کسب درآمد در سایت فعالیت خواهند کرد به تأمین محتوای سایت کمک می‌کنند. این کاربران پس از عضویت، کتاب مدنظرشان را به کتابخانه معرفی کرده و پس از طی مراحل تأیید شروع به خلاصه کردن و پاراگراف‌بندی می‌کنند تا آماده درخواست ارسال شود. سامانه باید قابلیت ارسال کتاب از طریق ایمیل، پیامک، شبکه‌های اجتماعی (توییتر، فیسبوک، لینکداین) و شبکه‌های ارتباطی (تلگرام، واتساپ، وایبر) را به‌صورت خودکارداشته باشد.

بستر اجرایی، زمان و هزینه:

بستر اجرایی این ایده می‌تواند وب‌سایت و اپلیکیشن موبایل باشد. شاید بتوان با برندسازی برای یک اپلیکیشن کاربران را تشویق کرد که محتوای کتاب پاراگرافی را نه در شبکه‌های اجتماعی، بلکه در خود برنامه موبایلی دنبال کنند تا بتوانند از امکانات خاص و ارزیابی آماری که خود اپلیکیشن ارائه می‌کند استفاده ببرند. تحلیل و امکان‌سنجی این ایده است که تعیین می‌کند تمرکز اولیه بر کدام بخش قرار گیرد و چه میزان هزینه و زمان برای پیاده‌سازی آن مورد نیاز است.

مجوزها و تأییدیه‌ها:

در این کسب و کار بر اساس سطح استفاده از منابع و مراجع، نیاز به دریافت مجوز بازنشر از انتشارات یا نویسندگان کتاب‌های مربوطه هست. در مورد استناد به یک کتاب یا خلاصه‌نویسی از یک منبع رویکردهای مختلفی وجود دارد. بعضی معتقدند خلاصه و بازنویسی نیاز به مجوز ندارند و برخی دیگر حتی استناد جزئی را هم مشمول حقوق مولف می‌دانند. در هر صورت این می‌تواند به یک تعامل و تهاتری تبدیل شود که هر دوطرف یعنی کسب‌وکار و تولید کننده کتاب اصلی از

startway.ir

startway.ir

startway.ir
startway.ir
آن سود ببرند. برای [illegible] تکنیکی نیاز به نماد اعتماد [illegible] دارید. همچنین نیاز است که سایت خودتان را در ستاد ساماندهی ثبت نمایید.

startway.ir
startway.ir

یکی از دغدغه های والدین کودکان خردسال، خرید لوازم مورد نیاز کودک از پوشاک گرفته تا اسباب بازی و ۵ می باشد.به دلیل اینکه از سنین ابتدایی کودک رشد زیادی دارد والدین نیز مجبور هستند به نسبت رشد فرزندشان پوشاک و لوازم جدیدتر و متناسب با فرزندشان خریداری نمایند.بعد از گذشت چند ماه و چند سال تعداد زیادی از وسایل کودک اعم از لباس.کفش.اسباب بازی.لوازم سیسمونی و ۵ بدون استفاده و نو باقی می ماند.



والدین برای تهیه برخی از این لوازم هزینه های زیادی را نیز متحمل می شوند.برای مثال اتومبیل های الکتریکی که امروزه مد شده اند با قیمت های بالا به فروش می رسند که بعد از مدتی بدون استفاده باقی می مانند.

startway.ir

startway.ir
startway.ir

مطمئنا خیلی از والدین دوست دارند که اینگونه لوازم را حتی شده زیر قیمت بفروشند تا هم مشکل نگهداری و جا نداشته باشند و هم مقداری از هزینه ای که کرده اند باز گردد.

شرح ایده

شما با استفاده از این ایده می توانید یک کسب و کار آنلاین راه اندازی کنید که محلی برای خرید و فروش لوازم کودک باشد.والدینی که لوازم اضافی برای فروش دارند می توانند آن ها را در سایت شما ثبت کرده و برای فروش به عرضه کنند.افرادی هم که به این لوازم نیاز دارند می توانند با صرف هزینه کم آن ها را خریداری کنند.

کاربران شما میتوانند لوازم را بصورت تکی و در دسته بندی های مربوطه ثبت کنند.همچنین می توانید قسمتی برای فروش یکجای لوازم در سایتتان ایجاد کنید تا لوازم به صورت گروهی عرضه شوند.

نمونه خارجی این ایده وجود دارد و با موفقیت نیز اجرا شده است.برای راه اندازی این کسب و کار آنلاین می توانید ابتدا یک سایت راه اندازی کنید و بعد از مدتی که بازدید سایت افزایش پیدا کرد اپلیکیشن موبایل نیز برای آن طراحی کنید.

startway.ir

startway.ir

startway.ir

کسب و کار اینترنتی مقوله ای نوپا در کسب و کار کشور به حساب می آید و هرچند که نمونه های بسیار موفقی از کسب درامد از اینترنت می شناسیم اما باز هم خلاهای بسیاری در وب وجود دارد که میتوان آنها را یافته و بهبود بخشید. در این مطلب می خواهیم چند طرح ساده برای کسب و کار اینترنتی را بررسی کنیم که میتواند در کنار کسب و کار اصلی یک منبع درآمد دوم برای هر کارآفرینی باشد ۵

۱ -استفاده از سایتهای واسط تبلیغاتی

اگر سایت یا وبلاگ با بازدید بالا دارید میتوانید از بازدید کنندگان سایت یا وبلاگ خود کسب درآمد کنید . سایتهای مطرح کشور در هر ماه از این روش درآمد خوبی از اینترنت کسب مینمایند . شما میتوانید تبلیغات بنری ، پاپ آپ و کدهای کوتاه کننده لینک را در سایت خود قرار دهید و به ازای هر بازدید کننده یا هر کلیک درآمد مناسبی کسب کنید . مشخص است هر چه تعداد بازدید کننده شما بیشتر باشد درآمد شما بیشتر خواهد بود.

۲-جذب تبلیغات برای سایت و وبلاگ

درآمد زایی از طریق جذب تبلیغات بسیار شیرین است . جذب تبلیغ برای سایت جهت کسب درآمد از اینترنت بسیار مناسب میباشد . اگر سایت شما دارای پیج رنک بالاست و بازدید کننده مناسبی نیز دارید میتوانید تبلیغات بنری و متنی و پاپ آپ جذب کنید . نوع دیگری از تبلیغات نیز وجود دارد که به آن رپوتاژ آگهی نام دارد که شما یک مطلب سفارشی در مورد آگهی دهنده منتشر میکنید و از این طریق درآمد کسب میکنید.

startway.ir

۳-فروش سایت

روزانه در جهان سایتهای زیادی استارت زده میشوند . در کشور ما نیز روز به روز بر سایتهای فارسی زبان افزوده میشود . هر روز متقاضیان زیادی برای خرید سایتهای ارزان قیمت و کاربردی بیشتر میشوند و شما بایستی از این فرصت استفاده کرده و از این راه درآمد کسب کنید . شما میتوانید بدون دانش برنامه نویسی برای سایر افراد سایت بسازید . آموزشهای زیادی در این زمینه در اینترنت موجود است که کار ساخت سایت را با سیستمهای مدیریت محتوای جوملا ، وردپرس ، اوپن کارت و ۵ آموزش میدهد . در همینجا بایستی این را نیز اعلام کنم سایت سودآور پکیج بسیار ارزشمندی را در این زمینه آماده کرده که قطعا به شما در رسیدن به کسب درآمد از اینترنت کمک بزرگی خواهد کرد.

۴-کسب درآمد اینترنتی با آپلود فایل

این روش برای کسانی مناسب است که سایت با موضوع دانلود دارند . اگر شما فایلهایی را برای دانلود در سایت خود منتشر میکنید میتوانید با استفاده از سرویسهای رایگان آپلود فایل که به ازای هر دانلود کاربران از لینک شما به شما مبلغ پرداخت میکنند استفاده کنید.

۵-ایجاد گروه یاهو یا جی میل

اگر شما گروه با اعضاء بالا در یاهو یا جیمیل داشته باشید میتوانید سفارش ارسال ایمیل دریافت و مطالب تبلیغاتی افراد را توسط سرویس یاهو یا جیمیل به رایگان ارسال نمایید و از مشتریان خود پول دریافت نمایید . معمولا گروههای یاهو از طرفداران بیشتری برای عضویت و تبلیغات برخوردار است . شما بایستی به هر طریقی که میتوانید گروههای یاهو و جیمیل با اعضاء بالا داشته باشید . یکی از راههای جذب عضو در گروه از طریق سایت و وبلاگ میباشد . همچنین میتوانید از

startway.ir
startway.ir
دوستان خود بخواهید که دوستان خود را عضو گروه نمایند
شما برای افزایش تعداد اعضا بایستی مطالب جذاب در گروه منتشر کنید و از طریق ایمیل نیز ارسال نمایید تا با دست به دست شدن ایمیلهای شما تعداد اعضاء افزایش پیدا کند . یک راه میان بر نیز در این زمینه وجود دارد و آن این است که گروه با اعضاء بالا خریداری نمایید.

۶-بازاریابی شبکه ای و کسب درآمد بالا

کاملا روشن است که دید خوبی از گذشته در رابطه با بازاریابی شبکه ای در اذهان عمومی وجود ندارد . اما با سیاستهای دولت در سالهای اخیر و تدوین قانون فعالیت شرکتهای هرمی ایرانی و نظارت بر عملکرد آن تا کنون ۱۳ شرکت مجوز بازاریابی شبکه ای را کسب کرده اند.

در این روش شما با طرحهای درآمد زایی متعددی در هر شرکت روبرو هستید که در صورت فعالیت جدی امکان رسیدن به درآمد چندین میلیونی پس از چند ماه دور از انتظار نخواهد بود . حسن این روش این است که شما بعد از چند ماه فعالیت دیگر نیازی به فعالیت ندارید و زیر مجموعه های شما برای شما درآمد جذب میکنند . اولین شرکتی که توانست در ایران مجوز فعالیتهای بازاریابی شبکه ای را کسب کند شرکت بادران میباشد که بیشتر از ۲۰ هزار مشاور فروش در ایران دارد . عضویت در این شرکت و دیگر شرکتها کاملا رایگان است و هیچ اجباری به خرید از شرکت ندارید . با جستجو در اینترنت میتوانید اطلاعات کاملتری در رابطه با شرکتهای مجاز جهت بازاریابی شبکه ای کسب نمایید.

۷-کسب درآمد از شبکه های اجتماعی

امروز دیگر کسب درآمد از شبکه های اجتماعی به یک شغل تبدیل شده . اگر شما در شبکه های اجتماعی معروف مانند تویتر ، اینستاگرام ، فیس بوک و ۵ تعداد دوستان بسیار زیادی دارید و یا صفحات اختصاصی دارید میتوانید تبلیغات سایر

startway.ir
startway.ir

سایتها را به ازای دریافت پول مینمایند. برای نمونه یک صفحه فیسبوک که ۱۰۰ هزار لایک دارد به ازای هر بار انتشار مطالب افراد حدود ۵۰ هزار تومان دریافت میکند.

صاحبان سایتهای زیادی هستند که به تبلیغات در این شبکه های اجتماعی نیاز دارند زیرا بازدهی بسیار مناسبی به ازای هر تبلیغ در این شبکه ها کسب میشود . پس شما میتوانید در این شبکه های اجتماعی بصورت رایگان گروه تشکیل داده و بعد از افزایش مخاطب نسبت به جذب تبلیغات اقدام کنید.

startway.ir
startway.ir

تولید و فروش محصولات شیمیایی و صنعتی ناسازگار با طبیعت و سلامت انسان در آینده‌ای نه چندان دور به‌صرفه نخواهد بود چرا که ذائقه مشتریان در حال تغییر است ۵



واژه ارگانیک (به انگلیسی Organic) در فارسی به معنی الی یا زیستی است و عموما به محصولاتی اطلاق می‌شود که کاملا طبیعی، بدون دخالت شیمیایی یا بیولوژیک تهیه می‌شوند. تولید محصولات ارگانیک با هدف بالا بردن سلامتی و جلوگیری از عوارض سوء محصولات شیمیایی و صنعتی انجام می‌شود. بر خلاف برداشت عموم که تصورشان از محصولات ارگانیک فقط فرآورده‌های کشاورزی و دامی است محصولات ارگانیک شامل طیف وسیعی از تولیدات شامل محصولات غذایی، بهداشتی، دارویی، پوشاک و دیگر لوازم است. در بسیاری از کشورهای جهان تولید محصولات ارگانیک به‌صورت سازمان یافته انجام شده و نهادهای

startway.ir

startway.ir startway.ir
نظارتی طبیعی بودن [illegible] می‌کنند. در ایران هم [illegible] گذشته تولید محصولات با این رویکرد آغاز شده است.

تولید و فروش محصولات شیمیایی و صنعتی ناسازگار با طبیعت و سلامت انسان در آینده‌ای نه چندان دور به‌صرفه نخواهد بود چرا که ذائقه مشتریان در حال تغییر است. امروز بسیاری از مشتریان به چیزی فراتر از برند، بسته‌بندی، تبلیغات و قیمت توجه دارند و آن طبیعی و سالم بودن محصولی است که مستقیما با زندگی آنها در ارتباط هست. طبیعی است که محصولات ارگانیک از نمونه‌های متداول صنعتی آن قیمت بالاتری داشته باشند. ایده ما این است که یک وب‌سایت تخصصی برای فروش محصولات تخصصی ارگانیک راه‌اندازی کنید. این فروشگاه می‌تواند محصولات خود را به صورت مستقیم یا غیر مستقیم (از طریق نمایندگی‌ها) به فروش برساند. اگر چه تا کنون چند وب‌سایت به‌صورت پراکنده در این زمینه فعالیت می‌کنند اما به دلیل تخصصی نبودن و نداشتن چشم‌انداز صحیح تجاری، هیچ یک نتوانستند بخشی قابل توجهی از این بازار در حال رشد را به خودشان اختصاص دهند.

مزایای ایده:

ایده فروشگاه اینترنتی محصولات ارگانیک می‌تواند در حوزه‌های مختلفی به صورت مستقیم (فروش محصول) یا به صورت غیرمستقیم (ارتباط با تولیدکنندگان واقعی محصولات ارگانیک) برای مشتریان ارزش خلق کند. محصولات ارگانیک مزایای رقابتی بسیار زیادی نسبت مشابه آن در بازار دارند. در یک مثال ساده یک رب گوجه فرنگی ساده ارگانیک که به‌صورت صنعتی و با مواد افزودنی تولید نشده به مراتب ارزشمندتر از مشابه خود در بازار است و مشتریان زیادی حاضرند بابت این ارزش، هزینه بیشتری پرداخت کنند. تمام محصولات کشاورزی و دامی، آرایشی، بهداشتی، شویندها، برخی لباسها و حتی لوازم شخصی دارای این ویژگی

startway.ir startway.ir
هستند .کافیست یک [illegible] مجموعه محصولات یا تولید[illegible] به کاربران علاقه‌مند ارتباط داده و نیاز آنها را پاسخ دهد. بازار محصولات ارگانیک یک بازار در حال رشد، کم رقیبت و دارای مزیت‌های رقابتی زیادی است. به دلیل اقلیم متنوع و وسعت کشورمان تهیه و تأمین محصولات ارگانیک فرایند سخت و پیچیده‌ای ندارد. محصولات ارگانیک طیف بسیار وسعی از کالاهای مصرفی را شامل می‌شود که بسیاری از این محصولات به صورت بومی در طبیعت ایران وجود دارد. این بازار دارای مشتریانی است که قیمت پرداختی برای آنها در اولویت اول قرار ندارد و نمونه‌های موفقی در سراسر جهان با استفاده از همین مزیت در حال فعالیت هستند، برای مثال به فروشگاه اینترنتی Whole نگاهی بیندازید، یکی از موفق‌ترین و بهترین ارائه کنندگان محصولات ارگانیک در امریکاست.

شرکای تجاری:

تمام تولید کنندگان و فعالان این بخش می‌توانند به عنون شرکای تجاری در کنار شما باشند. همچنین انجمن ارگانیک ایران فعالیت‌های خوب و مثبتی در چندسال گذشته داشته است که با بررسی اطلاعات و تجربه‌های آنها می‌توانید بخش زیادی از امکان‌سنجی این ایده را انجام دهید. مراکز تولیدی کوچک و خانگی بسیاری هم در ایران وجود دارند که محصولات ارگانیک تولید می‌کنند اما ساختار سازمانی ندارند، برای نمونه مواد خوراکی، بهداشتی و دارویی که در مناطق شمالی یا جنوبی کشور در روستاهای خوش آب و هوا تولید می‌شود اما تهیه کردن آن برای یک شهروند در یک شهر بزرگ ساده نیست .فروشگاه اینترنتی شما در این زمینه می‌تواند این سهولت را ایجاد کند.

بستر اجرایی:

پیشنهاد می‌کنیم در شروع کار بستر اجرایی این ایده یک سایت فروشگاهی واکنش‌گرا باشد و پس از راه‌اندازی و نهایی شدن تغییرات، ساختار به نسخه موبایل

startway.ir startway.ir
انتقال یابد. گاهی در [illegible] و کار تعیین بستر اجرایی [illegible] موبایل) کمی سخت به نظر می‌رسد اما در مورد فروشگاه‌های اینترنتی مشخصا بهتر است بستر اصلی وب باشد این مطلب تحلیل کوتاهی دارد نسبت به اولویت داشتن سایت و اپلیکیشن موبایل نسبت به یکدیگر.

مجوزها و تأییدیه‌ها:

در زمینه محصولات غذایی و بهداشتی مشخصا سازمان غذا و داروی وزارت بهداشت متولی صدور مجوز فعالیت در این حوزه هست. علاوه بر این به نماد اعتماد الکترونیک هم نیاز است. اعتمادسازی دراین کسب و کار یکی از پرچالش‌ترین فعالیت‌های کلیدی است چرا که بعضی از افراد سودجو محصولات عادی خودشان را به بهانه ارگانیک بودن به چندین برابر قیمت به بازار عرضه می‌کنند. فراموش نکنید هیچ کسب و کاری بدون چالش و خطر نیست اما برای این موضوع راه حلهای زیادی وجود دارد.

startway.ir
startway.ir

یکی از بهترین راه‌های ایجاد یک منبع درآمد اینترنتی تسهیل یک بازار در حال فعالیت است ۵



یکی از بهترین راه‌های ایجاد یک منبع درآمد اینترنتی تسهیل یک بازار در حال فعالیت است. مثلا یک خشکشویی آنلاین راه‌اندازی کنید. منظور ما این نیست که بروید و یک مغازه خشکشویی تاسیس کنید، یک سامانه تحت وب ایجاد کنید که از طریق وب‌سایت یا اپلیکیشن به کاربران کمک کند تا در هر جایی بتوانند به نزدیکترین خشکشویی دسترسی داشته و سفارش شستشو یا اتو لباس و منسوجات خودشان را اینترنتی ثبت و ارسال کنند.

این ایده می‌تواند به شکل‌های متفاوتی اجرایی شود. ساده‌ترین آن تقریبا شبیه به تسهیل رابطه مشتری و خریدار در یک بازارچه اینترنتی است. به این شکل مغازه‌دارها و ارائه کنندگان خدمات تجاری و صنعتی خشکشویی می‌توانند در این

startway.ir

startway.ir
startway.ir
سایت عضو شده و خدمات [illegible] در مقابل هم مشتری مد نظر را
صورت آنلاین خشکشویی مد نظر را انتخاب کرده و از خدمات آن استفاده کند.
مدل دوم می‌تواند شبیه چیزی باشد که خانم تبسم لطیفی در مامان‌پز ایجاد کرد.
یعنی کسب و کار مدنظر ما بتواند خدمات شستشو و اتو لباس مشتریان را به
خانم‌های خانه‌داری که در منزل با لباسشویی خانگی کار می‌کنند واگذار کرده و
نقل و انتقال را از طریق پیک انجام دهد. مامان‌پز هم به همین صورت کار می‌کند،
یعنی غذای سفارشی مشتریان را از دست‌پخت خانم‌های خانه‌دار مورد تأیید تأمین
می‌کند.
همچنین این ایده می‌تواند به صورت ترکیبی از موارد بالا اجرایی شود و یا تمام
مسئولیت خدمات به عهده خود سامانه باشد. به این صورت که تعدادی خشکشویی
از هر شهری به عنوان پیمانکار عضو و همکار ما می‌شوند و صرفا به عنوان مجری
سفارشات را انجام می‌دهند، سامانه مد نظر تمام فرایند ثبت‌سفارش، ارسال و
دریافت را انجام می‌دهد. این ایده می‌تواند مدل‌های درآمدی متعددی داشته باشد
که اکثر آنها از سمت مجری با پیمانکار تأمین می‌شود و در مقابل هم برای
مشتری و هم برای مجری ارزش خلق می‌کند.

startway.ir

startway.ir

در این مطلب می خواهیم به ایده کسب درآمد از حل المسائل کتابهای دوران تحصیل بپردازیم، حتما تا کنون برایتان پیش امده است که حین مطالعه مطالب درسی ازکتاب های مدرسه ودانشگاه نتوانید مسایل وتمرینات ان را حل کنید وسردرگم شوید.از ان جایی که امروزه اینترنت نقش بسیار مهمی در زمینه اموزش ویادگیری مهارت های مختلف دارد،بسیاری از دانش اموزان ودانشجویان در حین تحصیل برای حل مشکلات ویادگیری مطالب درسی خود از ان استفاده میکنند.



بیایید یک سایت جامع راه اندازی کنیم برای ارائه پاسخ های تشریحی ,مسائل مختلف ک در کتاب های مدارس,دانشگاه ها و ۵ مطرح میشود! شیوه کسب درامدی که در این بخش میخواهم معرفی کنم از طریق نوشتن مطالب کمک درسی و نوشتن جواب مسایل کتاب درسی است.شما میتوانید در هر مقطع یا رشته تحصیلی که هستید با نوشتن پاسخ مسایل کتاب درسی وراهنمای حل انها

startway.ir
startway.ir
ویا نوشتن وتوضیح دا[illegible] به زبان ساده و گیرا ک[illegible] مطلب را اسان کند کسب درامد کنید.در این روش شما میتوانید محتوای اموزشی نوشته شده خودتان رادر قالب ویدیو یا فایل متنی تهیه و یک فروشگاه اینترنتی راه اندازی کنید وفایل های خود را به فروش برسانید ویا فایل های اموزشی را در سایت یا وبلاگ خود به اشتراک گذاشته وموجب افزایش بازدید سایت یاوبلاگ خود شوید. مزیتی که این روش دارد این است که شما میتوانید دانش واطلاعات مربط به رشته تحصیلی خود را به کار گرفته ودر ان فعالیت کنید واز کار خود لذت ببرید.

startway.ir

startway.ir

در این مطلب می خواهیم ایده ای در مورد راه اندازی یک سایت جامع و کامل با طراحی شیک در زمینه تبدیل تصاویر افراد از جمله کودکان و بزرگسان به کاریکاتور را با هم بررسی نماییم.

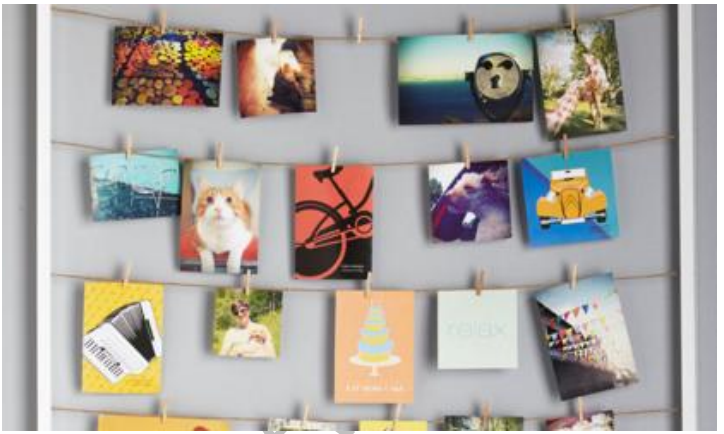

شما با این ایده می توانید فایل کاریکاتور را بعد از طراحی به فرد سفارش دهنده ارائه کنید و در کنار این فعالیت میتوان مواردی نظیر چاپ تصاویر روی پارچه ت روی شاسی- روی بنر و مواردی از این دست نیز را اجرا نمود که کسب درامد مکمی را برای شما به ارمغان خواهد اورد.

برای شروع میتوانید از یک وب سایت معمولی که با جوملا یا وردپرس ساخته میشود استفاده نمایید و فعالیت در شبکه های مختلف اجتماعی نظیر اینستاگرام / همینطور برنامه های گفتگویی موبایلی نظیر تلگرام /لاین / وایبر نیز گزینه های خوبی برای معرفی و دریافت سفارش می باشند.

startway.ir

startway.ir
startway.ir

همینطور سایت ها و [illegible] برای کودکان نظیر نی نی سایت
نی نی وبلاگ وجود دارند هم منابع خوبی هم برای تحقیق و هم کسب درامد هستند. ضمن اینکه این مورد برای عروس داماد ها هم میتواند انجام شود. بخصوص عکس دونفره عروسی شان را کاریکاتور کنید استقبال خواهند کرد.
برای نمونه شما می توانید چند عکس که به کاریکتور تبدیل شدن را مشاهده کنید:






startway.ir

startway.ir

startway.ir

در این مطلب می خواهیم ایده ای در مورد راه اندازی فروشگاه اینترنتی فیلم و سریال را بررسی کنیم، شاید تا به حال در اخبار یا فیلم و سریال های خارجی کلمه حراج رو زیاد شنیده باشید. حراج از این نظر انجام میشود که یک محصول در تعداد یک عدد یا چند تعداد به فرد یا افرادی فروخته میشود.



یکی از محصولاتی که در حراج فروش می رود محصولاتی هستند که در فیلم ها بکار رفته اند. فیلم جنگ ستارگان یکی از چند صد فیلمی می باشد که محصولات ان نظیر لباس و ابزارالات مختلف شخصیت های فیلم به فروش رسید.حال در کشور ما میتوان از این ایده به نحوی دیگر استفاده نمود. بدین صورت که میتوان در یک بخش مشخص فروشگاهی را ایجد نمود. بطور مثال فروشگاه مد و لباس

startway.ir

startway.ir
startway.ir
های هنرمندان : در [illegible] که هنرمندان در فیلم [illegible] کردند نمونه مشابه ان به فروش برسد.

در کنار ان محصولاتی نظیر عینک ت کیف ت کفش و ۵ میتوان به فروش رساند.این نوع فروشگاه هم میتواند بصورت اینترنتی ایجاد شود و هم به صورت فیزیکی در دنیای واقعی ایجاد شود.محصولات متنوع دیگری نظیر فرش ت مبلمان ت وسایل اشپزخانه ت دکوری های مختلفی که وجود دارد و ۵ از جمله محصولاتی هستند که میتوان روی انها مانور داد.

startway.ir



چگونه می توانیم با سرمایه کم از اینترنت کسب درآمد کنیم و یک کسب و کار اینترنتی داشته باشیم؟

در این مطلب می خواهیم به بررسی یک روش ساده برای کسب درآمد اینترنتی بپردازیم.روشی که مورد استفاده افرادی در وب است و از این طریق درآمد دومی هم برای خود ایجاد کرده اند.

این ایده در زمره طرح های بازرگانی قرار می گیرد و با رسیدن سایت به جایگاه خود شاید روزانه کمتر از یک ساعت نیاز به رسیدگی داشته باشد.

این طرح به قدری ساده است که می توانم در یک سطر توضیح را کامل کنم اما تا جای ممکن توضیح خواهم داد تا مطلبی کامل حاصل شود.

لازمه استفاده از این روش تنها آشنایی با اصول سئو و بالا آوردن کلمه در گوگل است.همین!

startway

راه اندازی یک فروشگاه اینترنتی و درج محصولات همکاری در فروش در آن و تلاش برای بالا اوردن سایت در کلمات جستجو شده.
یکی از دوستان این کار را به صورت اختصاصی انجام داده است.به این شکل که تنها بر روی محصولات لاغری و چاقی کار می کند.سایت وی هر روز دارای مقالات در حوزه تناسب اندام است و با ۸ قلم کالایی که در سایت خود قرار داده ماهانه ۹۰۰هزار تومان درآمد کسب می کنند.تنها با صرف یک ساعت در روز.البته در ابتدای کار زحمت زیادی کشیده و شاید روزی بوده که ۶-۷ ساعت بر روی سایت کار شده است اما الان که ساست جایگاه خود را پیدا کرده است به آسانی درآمد کسب می کند.
قطعا صرف یک ساعت زمان در روز و کسب ۹۰۰ هزار تومان درآمد در ماه یک اتفاق مثبت است.مخصوصا اگر فرض کنیم سه کسب و کار با این میزان درآمد ایجاد شود ماهانه دو میلیون و هفتصد هزار تومان درآمد نصیب مدیر سایت ها خواهد کرد .فعلا عجله ای نیست و هدف ایجاد یک سایت با این ویژگی است.توجه کنید که در این روش شما یک سیستم درآمدی ایجاد می کنید.کسب و کاری که بدون حضور شما فعالیت می کند.
پس روش شروع:
یک دامین خوب ثبت کنید، هاستی ارزان قیمت برای شروع خریداری کنید(در ادامه امکان ارتقا وجود دارد)، با وردپرس سایت خود را راه اندازی نمایید
از طریق فروم ها نظرات وبمستران را در مورد سیستم های همکاری در فروش پیدا کنید و دو سیستم همکاری در فروش را انتخاب نمایید، ثبت محصولات را آغاز کنید

startway.ir
startway.ir
بهتر است به صورت [illegible] یک رده کار کنید تا سر [illegible]
بیایید قدم آخر انتشار مقالات مرتبط با محصولات است.حتی می توانید یک یا چند نویسنده استخدام کنید تا روزانه سایت شما را به روز نگه دارند.

صبر داشته باشید

مهم ترین نکته در کسب و کار اینترنتی صبر است.دو تا سه ماه به فروشگاه خود زمان بدهید و دلسرد نشوید ۵

startway.ir



من ذهن خودم رو فقط درگیر خدمات نکرده ام.مدتی است به موضوع ارائه کالا و محصول هم فکر میکنم.کاری که رستوران ها انجام دادند و با گرفتن ورودی از مشتریان به آنها اجازه خوردن بی نهایت دادند!

خوب نظر شما چیست با الهام از این موضوع یک ورژن اینترنتی از چنین مواردی راه اندازی شود؟

در مرحله ایده پردازی هستم و فعلا کار دارد.اما در زمینه ارائه خدمات کارهای زیادی میتوان انجام داد.یک مورد قبلا منتشر کرده بودم و آن هم سایت تجارب بود.سایتی که کاربران با خرید اشتراک ویژه می توانستند به تجارب افراد دسترسی داشته باشند.

این ایده در زمینه محتوای صوتی است.یک اپلیکیشن و یا وبسایت را در نظر بگیرید که کاربران اشتراک ویژه آن را خریداری می نمایند و می توانند محتوای موجود را به صورت صوتی گوش کنند.تاکید من بیشتر بر روی اپلیکیشن می باشد

startway.ir
startway.ir

چرا که تمایل به گوشی های هوشمند بالا رفته است و کم کم شاهد موج افراد از وبسایت ها به سمت اپلیکیشن ها هستیم.

کار سختی نیست.کافی است محتوای نامحدودی که در وب وجود دارد را با صدای خود(و یا در ادامه با دعوت به همکاری از افرادی با صدای خاص)به محتوای صوتی تبدیل نمایید و در سایت درج کنید.

نحوه راه اندازی:چنین سایتی را به آسانی می توان توسط سیستم مدیریت محتوای وردپرس راه اندازی نمود

هزینه ها:

طراحی یک قالب اختصاصی

هاست و دامین

استخدام تیم تامین محتوای صوتی

تبلیغات و برندینگ

با توجه به بی حوصلگی و گاه تنبلی که از افراد در مطالعه مطالب وب دیده ام در صورت انتشار مطالب جالب و پرطرفدار به آسانی می توان قشر میلیونی که از گوشی های هوشمند استفاده می کنند را جذب این سیستم نمود.

مطالبی که طرفدار بیشتری دارد:

مطالب انگیزشی و موفقیت طرفداران زیادی دارد و برای شروع عالی است.

مطالب ویژه بانوان:در رابطه با آرایش و زیبایی,آشپزی,مد و پوشاک و ۵

مطالب آموزشی کودکان:این روزها هر کودکی را که می بینیم یک گوشی هوشمند دارد.خوب اگر برندی در زمینه ارائه مطالب صوتی ویژه کودکان ایجاد نماییم نتیجه جالبی خواهد داشت.از آموزش زبان گرفته تا آموزش های علمی,هنری و ۵

startway.ir

startway.ir

startway.ir
startway.ir
دسته بندی های متنوع در نظر گرفت و کم کم آن
داد.لازم نیست در ابتدا سایت یا اپلیکیشنی کامل عرضه شود.یک شروع کوچک با اهدافی بزرگ که به مرور با جذب اعضا و کسب درآمد تکمیل گردد بهتر است.

startway.ir

startway.ir

بازار کسب و کار اینترنتی داغ است و فرصتی مناسب است که در این زمینه به ایده پردازی بپردازیم .با توجه به اینکه در وب ایران خلا بسیاری وجود دارد و شاهد نمونه سایت های خارجی هستیم که مشابه فارسی ندارند این فرصت فراهم میشود که ذهن خود را معطوف وب نماییم .بخش کسب و کار اینترنتی دفترچه ایده خود را پربار تر کنید و سعی نمایید هر روز یک ایده برای کسب و کار اینترنتی پیدا کرده و سریع آن را یادداشت نمایید.این جریان ایده های کوتاه کم کم میتوانند به هم متصل شده و یک ایده ناب ایجاد نمایند.در این بخش ایده ای با نام مای نوت ارائه می دهم که مشابه خارجی دارد اما نمونه فارسی آن راه اندازی نشده است.



ایده چیست؟

یک سایت جامع برای خرید و فروش جزوات دانشگاهی ۵

برای شروع به سایت www.flashnotes.com مراجعه کنید تا با نمونه این ایده آشنا شوید.

startway.ir

startway.ir startway.ir
سایتی را تصور کنید که دانشجویان می توانند به خرید و فروش جزوات دانشگاهی خود بپردازند.سایت دارای جستجوگری خواهد بود که بر اساس نام درس,دانشگاه,کلاس,نام استاد و ۵جزوه های ثبت شده را نشان می دهد.

دانشجویانی که با خط خوش جزوه ای را آماده کرده اند می توانند اسکن گرفته و فایل را در سیستم ثبت کنند تا دیگر کاربران با جستجوی جزوه بتوانند آن را خرید نمایند. البته تعداد سایت های خرید و فروش فایل در وب فارسی کم نیست اما هدف از این سایت ایجاد یک برند برای جزوه دانشگاهی است که دانشجویان خودشان نوشته اند. در این دوران که شاید برخی دانشجویان هیچ منبع درآمدی نداشته باشند چنین سایتی میتواند راهگشای دانشجویان باشد ضمن اینکه میتواند باعث ایجاد انگیزه در خوب نوشتن جزوه هم باشد!!

در سایت اشاره شده رقم های مختلفی برای جزوات تعیین شده که بسته به کیفیت مطالب,نوع نوشتن و ۵ می تواند متفاوت باشد.مثلا دانشجویی که با ترسیم شکل و نکات مهم در خلال تدریس جزوه کاملی تهیه کرده است حق دارد به قیمت مناسبی آن را به فروش برساند.

startway.ir
startway.ir

بازار کسب و کار اینترنتی داغ است و خیل عظیمی از علاقمندان به این نوع کسب درآمد به سمت وب جذب میشوند.همین حجوم افراد جویای درآمد از نت باعث ایجاد یک فرصت برای ریزبینان و افراد زیرک است.

در این ایده به بررسی یک شیوه درآمدی از وب میپردازیم که با حداقل سرمایه مثلا ۱ میلیون تومان میتوان استرت زد و به مرور شاهد پیشرفت در این زمینه بود.

با طرح درآمدی این بخش همراه شوید:



تجارت و یا به اصطلاح خودمانی تر خرید و فروش از جمله محبوب ترین شیوه های کسب درآمد است.در اکثر زمینه ها شاهد این شیوه درآمدی هستیم و افراد با سرمایه خود کالایی را خریده و با سود میفروشند.

startway.ir

در فهرست میلیاردرها شخصی است که شیوه کسب درامد جالبی دارد.وی با شناسایی کسب وکارهای رو به ورشکستگی با رقم پایینی شرکت مذکور را خریداری میکند و با تغییرات و بهبود کسب وکار اقدام به فروش شرکت به رقم بالاتری میکند.

برای مثال یک کارخانه نوشابه سازی به رقم ۱۰۰هزار دلار خریداری شده و بعد از تقویت به رقم ۱میلیون دلار فروخته شد.

خوب هدف از بیان این مثال اشاره به یک بازار مناسب کسب درآمد در وب است:

خرید و فروش سایت

بله همین شیوه برای کسب وکارهای اینترنتی و سایتها اعمال شود.

بسیاری از کسانی که یک سایت را استارت میزنند سن پایینی داشته و پس از گذشت زمانی و عدم رسیدن به درآمد سایت خود را به حال خود رها میکنند.حال یک شخص تیزبین میبایست شروع به یافتن این سایتها و خرید آن با رقم پایین نماید. یک گروه نویسنده نیاز است که کارشان اپدیت سایت و محوا خواهد بود.نیازمند متخصصین سئو و بهینه سازی هم خواهیم بود که کارشان بهینه سازی سایت و افزایش بازدید خواهد بود.حال با افزایش آمار بازدید سایت میتوان با رقم مناسبی وبسایت را به فروش رسانده و سراغ سایت بعدی رفت.

البته این مطلب با فرض آشنایی با کسب وکار اینترنتی و تجربه قبلی مطرح شد.این کار نیازمند اطلاعاتی در رابطه با بررسی سایت های مختلف از جهات گوناگون است تا سایت مناسب را یافته و خریداری نمایید.

startway.ir

startway.ir

شروع ایده پردازی برای راه اندازی کسب و کار اینترنتی و طراحی اپلیکیشن با یک نیاز آغاز میشود.مثلا یک روز صبح جمعه که مجبور به خرید نان برای صبحانه هستیم, با خود می گوییم چه خوب میشد اگر سایتی بود که خرید نان برای منازل را انجام می داد. حالت دیگر یک تلنگر است که در یک لحظه و بدون هیچ پیش زمینه ای به ذهن خطور می کند.مثلا شوخی یک دوست و جمله ای که به تمسخر می گوید و همان جمله یک ایده در ذهن ما پدید می آورد. برای کادومن از حالت دوم استفاده کرده ام و تلنگر این ایده از صحبت با یک کودک ناراضی از کادوی تولدش شکل گرفت!

پس ایده یابی و ایده پردازی برای کسب و کار را سخت نکنید و به تمامی عوامل پیرامون خود به عنوان وسیله ای برای یافتن ایده جدید نگاه کنید.



از نام ایده می توان پیش بینی هایی انجام داد.کادومن سایتی مرتبط با کادوست.

startway.ir

تولد یکی از کودکان فامیل بود و هدیه هایی برای این عزیز آورده شده بود.ناراحتی وی از کادوهای دریافتی کاملا مشهود بود و در لحظه ای که در رابطه با دلیل ناراحتی اش صحبت میکردیم جمله ای گفت:ای کاش میشد کادوی تولدم را خودم انتخاب کنم!

چون همیشه سعی میکنم به پدیده های پیرامونم با عینک ایده پردازی نگاه کنم سریع به فکر فرو رفتم و تلنگر مورد نظر زده شد. حتما ایده را متوجه شده اید و امیدوارم تا اینجا یک طرح کامل در ذهنتان تشکیل داده باشید.

شبکه اجتماعی ویژه هدیه و کادو

درست است که دانستن علایق عزیزان لازمه زندگی در کنار آنان است و معمولا هم تا حدی از این علایق مطلع هستیم اما گاهی به دلایل مختلف نمی توانیم دقیقا در جریان علایق یا بهتر بگم نیازهای افراد قرار بگیریم.یک عامل هم نامحدود بودن نیازها و علایق افراد است که هر روز با پیشرفت تکنولوژی و علوم مختلف این نیازها هم تغییر میکنند.

خوب از این لحظه کادومن وارد صحنه میشود.یک شبکه اجتماعی که افراد در آن نیازها,علایق,آرزوها و خواسته هایشان را از زندگی مطرح میکنند.

هر کاربر صفحه ای اختصاصی دارد که در آن به بیان تک تک موارد فوق می پردازد و حتی میتواند درددل کند.نمایش اطلاعات اکانت تنها برای کسانی مقدور است که رمز ورود به صفحه وی را داشته باشند. حال این شخص با ارائه آدرس و رمز صفحه به دیگران,آنها را در جریان نیازهای خود قرار می دهد.

این کلیت ایده است و من مطمئن هستم تا همین جا شما موارد دیگری به آن اضافه کرده اید یا اصلا ساختار و نحوه فعالیت سایت را به گونه ای دیگر طراحی کرده اید.این سایت میتواند امکانات جالب دیگری هم داشته باشد:

startway.ir
startway.ir
همکاری چند نفر برای [illegible] کنید شخصی در صفحه خ[illegible] را یک لپ تاپ معرفی کرده است.حال دوستان وی با مراجعه به سایت و انتخاب کادو در حد توان خود کمک کرده و واریز انجام می دهند.با رسیدن به رقم مذکور سایت کادو را تهیه کرده و برای شخص ارسال می کند!

کادوبازار:نظر شما راجع به اضافه شدن فروشندگان کالا به این سیستم چیست؟فروشندگان کالا محصولات خود را در این سیستم ثبت می کنند و از این پس این قابلیت ایجاد می شود که شخص کادوی خود را از دسته بندی ها انتخاب و ثبت کند و کسانی که قصد خرید کادو را دارند به صورت آنلاین خرید را از فروشنده انجام دهند!

کادورسان:بیایید بخش جدیدی اضافه کنیم.کادورسان تنها وظیفه ارسال کادو را به عهده دارد.مثلا شخصی با مراجعه به سایت تعیین میکند که روز ۲۰ اسفند تولد مادرش است و قصد دارد ساعت موجود را در این تاریخ در یک بسته بندی به همراه دسته گل به درب منزل مادرش ارسال کنند.همه این کارها در بخش کادورسان انجام می شود.

برای این که مانع جریان سازی خلاق ذهن شما نشوم مورد جدیدی به ایده اضافه نمی کنم.ادامه کار با شماست.ذهن خود را به کار اندازید و ایده را تکمیل کرده و بخش های خلاقانه به آن اضافه کنید.

Startway.ir

startway.ir

startway.ir

این روزها بحث کسب درامد از اینترنت خیلی داغ شده است و افراد بسیاری را در اطراف خود می بینم که تازه با مقوله کسب درامد از اینترنت اشنا شده اند و به دنبال شروع یک کسب وکار اینترنتی هستند.
در این مطلب یک ایده بسیار ساده را معرفی خواهم کرد تا علاقمندان کسب وکار اینترنتی,بدون نیاز به سرمایه ای خاص به کسب درامد بپردازند.



دوستان حتما شما هم تب و تاب بسیار بالای شبکه های اجتماعی را دیده اید.متاسفانه شرکتها و برندهای ایرانی هنوز به خوبی از قابلیت شبکه های اجتماعی استفاده نمیکنند. این امر میتواند به دلیل عدم شناخت پتانسیل این شبکه ها و یا کمبود وقت ! باشد اما هیچ دلیلی نمیتواند عدم فعالیت در این شبکه ها را توجیه کند.
ظرفیت شبکه های اجتماعی مقدمه ای است برای شروع طرح ایده.

startway.ir

حال که بسیاری از شرکتها به خوبی از پس معرفی خود در شبکه های اجتماعی برنمی ایند چرا شما به انها کمک نکنید؟

اکثر علاقمندان به وب حداقل در یم شبکه اجتماعی اکانت دارند و کاملا با طرز کار در این شبکه ها اشنا هستند.وقتی ساعتها در این شبکه به فعالیت پرداخته میشود بهتر نیست یک ساعت در روز را به کسب درامد اختصاص داد؟

روش کار این است که شما به شرکتهای مختلف پیام خواهید داد که میتوانید مسئولیت مدیریت برندسازی شرکت را در شبکه های اجتماعی به عهده بگیرید.پس از مذاکرات اولیه و توافق بر سر قیمت فعالیت خود را اغاز میکنید.

وظیفه شما انتشار اخبار و اطلاعیه ها,تامین محتوا برای شرکت و جمع اوری کاربر برای صفحات شرکت خواهد بود.

قطعا کسب درامد از محلی که ساعتها در ان به سپری کردن زمان پرداخته شده است میتواند لذت بخش باشد و نکته مهم این است که فعالیت در شبکه های اجتماعی برای شرکتها امری بی پایان است و شرکت تا زمانی که به فعالیت خود ادامه میدهد نیاز به حضور در این شبکه ها را دارد و این یک فرصت بی نظیر برای کسب درامد شما است.

startway.ir

ایده وبسایت سفر گروهی با هم بریم!

در وب فارسی کمبود وبسایتهای بسیاری احساس میشود که با یک بررسی میتوان به ایده های خوبی رسید و به جای راه اندازی وبسایتهای تکراری که اغلب هم شکست میخورند چنین سایتهای جدید و خلاقانه را ایجاد کرد .در یک فروم فارسی تاپیکی دیدم که باعث شکل گیری یک ایده شد.ایده را مطرح میکنم. در تاپیکی که در انجمن دیدم,سفری مشترک توسط کاربران سایت تدارک دیده شده بود و برای زمان سفر و اقداماتی که باید هر شخص انجام دهد بحث شده بود . خواندن این موارد حس خوبی در من ایجاد کرد و باعث شد ایده سایت با هم بریم ! به ذهنم برسد .با هم بریم چیست؟ یک سایت که به صورت تخصصی به سفر میپردازد.در این سایت افراد عضو میشوند و با تشکیل گروه به سفرهای داخلی و خارجی میروند .برای مثال شخصی طرح سفر به کیش را مطرح استارت میزند.حال از طریق شبکه های مجازی دوستان خود را هم دعوت میکند تا در این سفر او را همراهی کنند.از طریق سایت هم کسانی که قصد سفر به کیش را دارند به طرح مذکور مراجعه میکنند و با بررسی موارد در صورت صلاحدید اعلام امادگی میکنند تا در این سفر همراه شوند.در واقع با هم بریم یک سایت تشکیل کاروان خواهد بود .چه فایده ای دارد؟ شاید این سوال مطرح شود که این سفر گروهی چه فایده ای دارد؟و چرا افراد باید گروهی به سفر بروند؟یکی از محاسن این طرح استفاده از تخفیف به دلیل کثرت مسافران است بنابراین هزینه های سفر بسیار پایین می اید.مورد دیگر این که در ادامه این سایت میتواند به یک شرکت برگزاری تورهای داخلی و خارجی تبدیل شود که افراد خودشان تور را تشکیل داده و اماده سفر میشوند و این شرکت تنها به عنوان واسطه اتصال افراد عمل میکند.

startway.ir

ایده ای که در این بخش مطرح میکنم مدتها در ذهنم بوده و بارها روی ان کار کرده ام تا ایده را ورز داده و به شکل مناسبی در بیاورم تا اینکه جرقه مورد نظر زده شد و ساختار مناسب برای اجرای این ایده را پیدا کردم.



مستر حساس چیست؟

البته بهتر است بگوییم مستر حساس کیست؟!چون این برند یک شخصیت واقعی خواهد بود که با نام مستر حساس فعالیت خواهد کرد. ایده از این قرار است که سایتی راه اندازی میشود و موسس سایت به عنوان مستر حساس معرفی میگردد.این شخص در شهر میگردد و نظرات خود را در رابطه با وقایع و اتفاقات مختلف منتشر میکند. مستر حساس در رابطه با موارد مختلف که روزانه با انها در ارتباط است نظر میدهد.

چند مثال:

startway.ir
startway.ir
مستر حساس یک روز [illegible] میکند و نظر خود را در [illegible]
سمینار با صداقت مطرح میکند.

مستر حساس از خدمات یک شرکت استفاده میکند و همان روز,رضایت و نارضایتی خود را در سایت منتشر میکند.

نحوه برخورد کارمندان یک اداره,مزه یک خوراکی جدید,بررسی یک فیلم تازه اکران شده,نظر در مورد یک کتاب جدید و ۵ می تواند جزئی از موارد بی شماری باشد که مستر حساس نقد میکند.

یکی از پیش زمینه ها و لازمه های موفقیت در کسب وکار اینترنتی داشتن ایده ناب و جدید هست و در این کتاب سعی خواهیم کرد با ایجاد فضایی مملو از ایده,محیطی فراهم کنیم تا دوستان بتوانند ایده های ناب و جدیدی پیدا کنند.

ایده چیست؟

سیستمی برای پیدا کردن دوستان و همکلاسی های قدیمی. شاید بگید که از سیستم ها و شبکه های اجتماعی میشه کمک گرفت.درسته میشه اما هدف اصلی ایجاد یک شبکه و سیستم قدرتمند برای پیدا کردن دوستان قدیمی هست به طوری که هر کس به دنبال دوستان دوران تحصیل یا کودکیش باشه سراغ این سایت بیاد.

سیستم چگونه عمل میکند؟

یک سایت و اپلیکیشن راه اندازی خواهد شد و هر کس به راحتی میتواند با وارد کردن فیلدهای مشخص به جستجوی دوستان خود بپردازد. فیلدهایی مانند:استان,شهر,نام مدرسه,دانشگاه,کلاس,نام معلم, ۵و هر اطلاعات ریزی که به پیدا کردن دوستان کمک کند.

startway.ir

این ایده یک ایده تبلیغاتی جدید و منحصر به فرد است که اجرا نشده است.با اجرای ان به عنوان اولین سیستم ارائه دهنده این خدمت میتوان به نتیجه مطلوبی رسید.

ایده چیست ؟

تبلیغات صوتی در اهنگ های پیشواز!

شاید قبلا به ذهن شما هم رسیده باشد.فقط در رابطه با این ایده کمی صحبت میکنیم تا شاید موارد تازه ای به ان اضافه کرده و اجرا نماییم. بهترین حالت این است که سیستم اینترنتی برای ارائه این نوع تبلیغات راه اندازی شود و به عنوان اولین سایت ارائه دهنده این خدمت شناخته شود. حال کسانی که به دنبال تبلیغ هستند با مراجعه به سایت و پرداخت تعرفه تبلیغ خود را ثبت میکنند. از طرفی هم کاربران با دریافت کد تبلیغ مورد نظر را فعال میکنند.

چه سودی برای کاربران دارد؟

برای کاربران میبایستی سیستم کسب درامد تعریف شود تا با ثبت تبلیغ به درامد برسند.

قطعا برای شما هم پیش امده که از دریافت پیامکهای تبلیغاتی که به دردتان نمیخورد کلافه شده باشید.و یا تراکتی که اصلا به درد شما نمیخورد.

چه خوب میشود که هر کس تبلیغات مورد علاقه خودش را دریافت نماید!!

خوب دوستان همه چیز مشخص شد.هدف ایجاد سیستمی جامع هست که هر کس تعیین کند در چه زمینه ای نیازمند تبلیغ است.

اجرای این طرح برای اس ام اس بسیار اسان است.یک سامانه که هر شخص با شماره گیری ان و ارسال کدهای مرتبط به صورت ussd تعیین میکند که در چه زمینه هایی به تبلیغ نیاز دارد. حال در هنگام ارسال پیام های تبلیغاتی,سیستم بر اساس علاقمندی هر شماره عمل میکند.

واین یعنی بهترین شیوه ارسال پیامک که همه پیامها به صورت هدفمند ارسال میشوند. مورد بعدی سایتی است که هر کس علاقمندی های خود و روش های مورد نظرش را تعیین میکند.مثلا شخصی تعیین میکند در زمینه تخفیف پوشاک اگهی هایی به شکل اس ام اس,اتالوگ,تراکت,ایمیل و ۵ دریافت نماید و بر اساس ادرس تعیین شده وی این ارسالها انجام میشود.

startway.ir

با یک ایده بی نظیر همراه شما خواهیم بود.ایده ای که در حال حاضر مشابهی ندارد و با توجه به موضوع و رده فعالیت ان میتواند به یک کسب و کار اینترنتی مفید و پردرآمد تبدیل شود.



عنوان ایده این است سیستمی برای خرید و فروش اینترنتی ایمن.
خوب در ابتدا به یکی از بزرگترین ضعف های فضای اینترنتی اشاره کنیم که ان هم بحث اعتماد است.یک معامله را در نظر بگیرید که طرفین ان هیچ شماختی از یکدیگر ندارند و میخواهند با یکدیگر مراوده مالی داشته باشند.چنین فضایی احتمال کلاهبرداری و سواستفاده را زیاد میکند و باعث زیان میگردد.
این ایده به روشی اشاره میکند که در ان یک معامله اینترنتی با امنیت انجام شود.یک سایت که به عنوان واسطه مالی عمل کند و وجه مورد نظر را تا زمان تحویل کالا یا خدمت نگه دارد.فرض کنید شخص A قصد خرید محصول از شخص B را دارد.وی با مراجعه به این سیستم وجه را به حساب شخص B واریز

startway.ir
startway.ir
میکند.حال سیستم با [illegible] که مبلغ را دریافت کرده به کالا
برای خریدار ارسال کند.خریدار با تحویل گرفتن کالا به پنل خود رفته و صحت
محصول را تایید میکند و سیستم هم وجه را بعد از کسر کارمزدی کم به حساب
فروشنده واریز میکند.

startway.ir

startway.ir

startway.ir

این ایده ترکیب یک ایده خدماتی با کسب وکار اینترنتی میباشد که میتواند منبع درامد مناسبی را برای مجری ان فراهم کند. این ایده ترکیب شرکت برگزاری مجالس با اینترنت هست. چند شرکت برگزاری مجالس وبسایت مختص خود را راه اندازی کرده اند و به معرفی خدمات خود می پردازند اما هدف ما این نیست.هدف راه اندازی یک وبسایت است که به برگزاری خدمات مجالس عروسی می پردازد.

چطور؟

در ابتدا یک وبسایت شیک و جذاب را راه اندازی میکنیم.سپس با مراجعه به شرکتهای برگزاری مجالس قرارداد همکاری امضا میکنیم تا با گرفتن سفارش,مراسم مورد نظر توسط شرکت مذکور برگزار شود. به این ترتیب اولین شرکت اینترنتی برگزاری خدمات مجلس عروسی افتتاح میشود.

startway.ir



همانطور که میدانید شبکه های اجتماعی مدت زمان انلاین بودن بسیاری از جوانان را به خود اختصاص میدهند و بسیاری از افراد مخاطب همیشگی این سایتها هستند.خوب چرا از این مورد برای راه اندازی یک سایت جدید استفاده نکنیم؟

ایده چیست؟

ایده راه اندازی یک سایت است که خدمات مرتبط با سایتهای اجتماعی را ارائه میدهد.در این سایت در کنار اموزشها و راهنمایی های سایتهای مختلف اپلیکیشنهای این سایتها و همینطور روش های استفاده از اپ ها هم ارائه میشود. مطمئنا چنین سایتی به بازدید خوبی دست خواهد یافت که درامد بسیار مناسبی را از طریق تبلیغات به همراه خواهد اورد.



یکی از مهم ترین اصوای که در زمینه بازاریابی و فروشندگی مطرح میشود این است که همیشه سعی کنید مشتری به شما به عنوان یک مشاور نگاه کند تا یک فروشنده.خوب شاید بپرسید که این مطلب چه ارتباطی به عنوان ایده دارد.باید عرض کنم که این امر در فضای مجازی هم مطرح است و حتی شاید اهمیت ان بیشتر باشد.نگاهی به موفقیت فروشگاه اینترنتی دیجی کالا نشان میدهد که این سایت به طور موفقیت امیزی از این قاعده استفاده کرده است و بسیاری از کاربران این سایت از تحلیل ها و بررسی های ثبت شده استفاده میکنند.خوب این ایده راه اندازی یک سایت است که در ان کالاهای مختلف بررسی میشوند.و هنگامی که شخصی به دنبال خرید محصولی است با مراجعه به این سایت اطلاعات جامعی در رابطه با کالای مورد نظر پیدا میکند.

startway.ir

کالاهای الکترونیکی مانند موبایل,کامپیوتر و لپ تاپ, ۵ خودروها,لوازم خانگی,محصولات صوتی تصویری و در کل هر محصولی که قابلیت قیاس با هم رده های خود را داشته باشد میتواند جزو دسته بندی های این سایت باشد.

startway.ir

راه اندازی سایت های اشتراکی یکی از روش های کسب درامد از اینترنت است.سایتهایی که کاربران در مقابل خرید اشتراک ویژه میتوانند به محتوا دسترسی داشته باشند.



ایده چیست؟

راه اندازی یک سایت برای ارائه کتابهای صوتی.در این سایت کاربران با خرید اشتراک ماهانه برای یک ماه از کتابهای موجود استفاده کنند و انها را دانلود نمایند . هم میتوان از کتابهای موجود در اینترنت استفاده کرد و هم اینکه با کسب اجازه از ناشر و مولف اقدام به تهیه فایل صوتی ان کرد .با گذاشتن کتابهای معروف و پرطرفدار میتوان به مشتریان بالقوه ای دست یافت.در شرایط کنونی که مشغله افراد و کمبود زمان مانع صرف زمان برای مطالعه میشود کتابهای صوتی میتوانند مشکل کمبود زمان مطالعه را برطرف نمایند .بر روی این ایده تمرکز کنید و همچنین برای دیگر سایت های اشتراکی هم ایده بیابید.

startway.ir

startway.ir



به احتمال زیاد شما هم اگهی مربوط به تهیه تابلو از تصاویر شما را دیده اید.بافنده های فرش که از تصاویر و عکس چهره ها تابلوفرش تهیه میکنند.خوب چرا این به شکل یک سایت و سیست پیاده سازی نشود؟

ایده چیست؟

سایتی که کاربران میتوانند به ان مراجعه کرده و سفارش طراحی یک تابلو عکس را از تصویر خودشان بدهند.برای این کار ابتدا ابعاد تابلو را انتخاب کرده و پس از مشاهده تعرفه,عکس خود را ارسال میکنند و با پرداخت وجه منتظر ارسال تابلو میشوند.

startway.ir

startway.ir
startway.ir
چگونه این سیستم را [illegible]
به هیچ وجه نیاز نیست که خودتان با بافت فرش اشنایی داشته باشید.کافی است به چند شرکت در این زمینه مراجعه کرده و یا با چند مغازه دار صحبت کنید تا با گرفتن سفارش توسط شما,این افراد تهیه و بافت فرش را به عهده بگیرند.

startway.ir

startway.ir

در ادامه ایده های اینترنتی یک ایده بسیار خوب را اماده کرده ایم که میتواند مورد استقبال جوانا قرار بگیرد و در کنار ایجاد یک سایت پر بازدید درامد مناسبی رابرای مدیران سایت فراهم کند.



خوب بریم به سراغ ایده.دوستان همانطور که میدانید امروزه تب خوانندگی و همچنین بازیگری در بین جوانان بیداد میکند.تب بازیگری را کنار گذاشته و در رابطه با تب خوانندگی ایده ای را مطرح میکنیم.البته خود بازیگری هم جزو طرحهای ما هست که در اینده مطرح خواهیم کرد.

ایده چیست؟

ایده استفاده از این علاقه جوانان برای برپایی یک سایت مسابقه ای است.اولین سایت برگزاری مسابقات در بین خوانندگان. حتما متوجه موضوع شدید.در این

startway.ir
سایت ترانه های مخ[illegible] بندی خواهد شد و خوانندگان جوان
startway.ir
معرفی خواهند شد.

سایت شامل بخش هایی مانند:صدا,متن شعر,اهنگ و تنظیم خواهد بود و خوانندان جوان اثار خود را ارسال خواهند کرد و دیگر کاربران به موارد ارسالی رتبه خواهند داد تا هر هفته بهترین ترانه در هر زمینه انتخاب شود. چنین سایتی یک مکان مناسب برای تبلیغات و معرفی خوانندگان جوان خواهد بود.

این ایده حاصل همفکری تیم ایده پردازی کانال ایده های میلیونر شدن است و چنین سایتی مطمئنا با استقبال خوبی از جانب کاربران اینترنت همراه خواهد شد .
فضای اینترنت فارسی پر شده است از وبسایتهای استخدامی که به انتشار فرصتهای استخدامی میپردازند.ایده این قسمت به کار این وبسایتها مربوط میشود منتهی با یک سری تغییرات.

ایده چیست؟

راه اندازی سایتی پر از فرصتهای همکاری بین اعضا.

مثالی میزنیم تا ایده روشن تر شود:

مدتی قبل یکی از دوستان میگفت که در شهرستان انها کسب وکار چاپ پیشرفت نکرده است,و کسی به این کار نمی پردازد.خوب در نگاه اول این طور به نظر میرسد که شاید کسب وکار مورد نظر در ان شهر سوددهی نداشته و به همین دلیل کسی سراغش نرفته.اما این طور نیست.وقتی کسب وکاری در یک منطقه ایجاد نشده است و امتحان خود را پس نداده است چطور میتوان گفت که سودده نیست؟ و یا دوست دیگری میگفت که در شهرستان انها مغازه ای برای ساخت مهر فوری وجود ندارد!و مثال های دیگر که میتوان برای این موارد زد .خوب در این سایت اهالی شهرهای مختلف فرصتهای کاری که در شهرشان وجود ندارد را اعلام خواهند کرد و سایر کاربران با بررسی فرصت ها به فعالیت در ان زمینه خواهند پرداخت .برای کاربرانی که فرصتهای شهر خود را ثبت میکنند امتیازی در نظر گرفته خواهد شد تا به ثبت فرصت ترغیب شوند. یکی از موارد این هست که این افراد با مطرح کردن فرصت کاری,برای خود شریک پیدا کرده و در زمینه مورد نظر وارد شوند.

startway.ir

این ایده رو با هدف پیدا کردن ایده ای جدید در زمینه دیگر مطالعه کنید.در کل هر چه با ذهن بازتر ایده ها را مطالعه کنید بازدهی شما بیشتر خواهد بود.
عضویت در کانال ایده های میلیونر شدن (Telegram.me/Ideaa) رو هم فراموش نکنید



ایده, راه اندازی یک اگهی نامه ویژه وبسایتها خواهد بود.یک اگهی نامه چاپی که به معرفی وب سایتها می پردازه. حتما در شهر شما هم اگهی نامه های مختلفی پخش میشه.این ایده با ساختار مشابه اجرا خواهد شد با این تفاوت که در دسته بندی های مختلف به معرفی وبسایتها خواهد پرداخت.
دسته بندی هایی مثل سایت های خدماتی,فروشگاههای اینترنتی ۵,
چنین مجله ای به محلی مناسب برای تبلیغات وبسایتها بدل خواهد شد و در کنار هزینه ثبت اگهی درامد خوبی را ایجاد خواهد کرد.



این ایده ایده بسیار کاربردی هست و خلا چنین سایتی در وب فارسی احساس میشود .ایده را با این هدف بخوانید که ایده جدیدی را خلق کنید.این بزرگترین هدف ما هست که قدمی کوچک در راه خلق ایده برداریم .این ایده زیاد ایده پیچیده نیست.یک ایده ساده که در حال حاضر سایت مشخصی وجود ندارد که این کار را انجام دهد .به این جهت اسم ایده را کارباکس انتخاب کردیم که در این سایت فرصتهای کاری مختلف در شهرهای ایران قرار داده میشود .اشتباه نکنید این یک سایت اگهی و استخدامی نیست.کارباکس سایتی خواهد بود برای علاقمندان به خوداشتغالی که با گشتن در این سایت فرصتهای کاری را پیدا کرده و انجام دهند.به این گونه کارها اصطلاحا فصلی یا زمانی میگیم .بزارید یک مثال بزنم تا این ایده کامل روشن بشه.دوسال قبل یکی از دوستان خوش ذوق ما

startway.ir
startway.ir
برچسبی ویژه و جذ[illegible] روی تخم مرغ چسباند[illegible]
همکاری هم از طریق سایتمان گروههایی در شهرهای ایران ایجاد کردیم و کار بازاریابی رو به اونها سپردیم.این کار فقط در اسفندماه اغاز شد و با اغاز سال جدید دیگر متوقف شد.همون موقع به فکرم رسید که یک سایتی با این ویژگی ایجاد شود که پر از فرصتهای شغلی فصلی و زمانی باشد.مسلما این سایت محل خوبی برای علاقمندان به خوداشتغالی خواهد بود تا با سرمایه کم فرصت کاری مناسب رو در شهر خود بدست اورند.

startway.ir

startway.ir



ایده چیست؟

اسم ایده رو جام گذاشتیم.یک وبسایت در زمینه سرگرمی و رقابت و در نهایت رسیدن به پاداش. یک وبسایت برای برگزاری مسابقات مختلف و اهدای جایزه.مسابقات در زمینه های رقابت های فیزیکی و یا انلاین خواهد بود. هر کاربر یک پروفایل خواهد داشت که مهارتها و امتیازات و افتخاراتش را نشان میدهد.همچنین امکان تشکیل تیم هم وجود دارد که در پروفایل هر تیم هم این موارد نشان داده میشود.

برای مثال رقابت جذاب فوتبال رو در نظر بگیرید:

افراد بعد عضویت در پروفایل خود ورزش فوتبال رو تعیین میکنن.مشخصات هر فرد تعیین میشه.قد,وزن,سوابق,پست و ۵

startway.ir

startway.ir
startway.ir

مدیران سایت با عقد قرارداد با سالن فوتبال رقابتهایی رو در سایت تعیین میکنن.مثلا یک رقابت به صورت جام و یا لیگ که مسابقات در زمان تعیین شده برگزار میشه. حال کاربران مختلف با هم تشکیل تیم میدن و در رقابت مورد نظر ثبت نام میکنن.از دریافتی های مربوط به هزینه ثبت نام جایزه ای برای تیم اول,دوم و سوم تعیین میشه و در نهایت رقابتها برگزار میشه. حالت دیگر این هست که خود کاربران مسابقه و رقابتی را ایجاد کنند.مثلا جمعی از هم مدرسه ای ها که در سایت عضو هستن خودشون بر اساس سالن های موجود رقابتی رو ایجاد میکنن و مدیران سایت هماهنگی لازم برای برگزرای را صورت میدهند. این موارد برای تمامی رشته های ورزشی قابل اجراست و این ایده بعد از راه اندازی به سایتی محبوب و پرطرفدار تبدیل میشود.



با شیوه تبلیغات پیکسلی حتما اشنایی دارید با این حال اشاره ای بکنیم.سایت تبلیغات پیکسلی سایتی هست که کاربران بر اساس خرید پیکسل میتونن تصویر مربوط به سایت یا برند خود رو با لینک به سایتشون درج کنند.اولین بار یک کارافرین جوان این ایده رو با نام "خانه میلیون دلاری" پیاده کرد و در مدت کوتاهی به یک میلیون دلار رسید.

خوب بریم سراغ ایده خودمون.این ایده یک سایت هست که این خدمت رو به صورت اگهی نامه چاپ شده ارائه میده.

روش کار:

کاربران با مراجعه به صفحه مربوط به یک روز اگهی خود را به صورت پیکسل تعریف میکنن و با خرید پیکسل در نقطه دلخواه اگهی رزرو میشه.در تاریخ مورد نظر با تکمیل صفحه اگهی نامه در شهر پخش میشه.

startway.ir

startway.ir

startway.ir



ایده چیست؟

خیلی سریع میریم سراغ مطرح کردن ایده.ایده این است که نمایشگاه هایی که در سراسر کشور برگزار میشود به صورت انلاین اجرا شود.

در واقع یک سایت ایجاد میشود که شرکتهای مختلف میتوانند در بازه های زمانی تعیین شده در این نمایشگاه شرکت کنند و محصولات خود را عرضه نمایند.این سایت ارائه دهنده تمامی خدمات یک نمایشگاه است و در کنار ان باید خدمات خلاقانه نیز ارائه گردد. در صورتی که این سایت به یک برند در حوزه خود تبدیل شود و تبلیغات مناسبی هم صورت پذیرد میتوان انتظار درامدزایی مناسب را برای تیم داشت. سایت میبایست به صورت سیستم کسب وکار راه اندازی شود و با تقسیم بندی ماهها ,برای هر حوزه زمانی را تعیین کرد تا افراد بتوانند در این بازه زمانی با پرداخت هزینه در نمایشگاه شرکت کنند.

startway.ir

startway.ir

همونطور که میدونید سیستمهای پخش فعلی مویرگی هستند و مدتهاست که از همین روش استفاده میشه.تیم ما هم با تمرکز بر روی سیستم پخش به ایده ای جدید و بهتر رسیده که میتونه به یک کسب وکار پر درامد هم تبدیل بشه.



ایده چیست؟

ایده راه اندازی یک سیستم پخش انلاین هست.یک وبسایت بزرگ که پخش محصولات در کل کشور توسط اون انجام میگیره.

هدف اینه که وبسایت جایگزین شرکتهای پخش بشه و یا اینکه باعث افزایش فروش اونا بشه.

خوب بعد از راه اندازی سایت تیمی تشکیل خواهد شد که وظیفه ان مراجعه به تولیدی ها و گرفتن مشخصات محصول به همراه قیمت انهاست.البته هدف سیستم

startway.ir

startway.ir
startway.ir

این است که درج محصول توسط خود تولیدی ها انجام شود اما در شروع کار باید حضوری مراجعه کرد.

در مرحله بعد محصولات در دسته بندی خاص خود درج میشوند.حال نوبت به بازاریاب های سیستم میرسد تا وظیفه خود را که فروش محصولات هست انجام دهند.بازاریاب ها با مراجعه به بازار هدف اقدام به بازار یابی محصولات میکنند و چون کالا مستقیم توسط تولید کننده درج شده به نسبت شرکتهای پخش قیمت پایین تری خواهد داشت.

سیستم انلاین هم موجودی کالا ها را نشان میدهد و بازاریاب ها بر اساس موجودی اقدام به فروش میکنند.

هر شخصی از هر نقطه کشور میتواند در این سیستم عضو شده و بازاریابی نماید.در پایان هر ماه میزان فروش بر اساس کالاهایی که مشتریان تحویل گرفته اند محاسبه میشود و بازاریاب میتواند درخواست برداشت دهد.

تمامی چرخه فروش محصول از تولید کننده تا رسیدن به دست فروشنده به صورت سیستماتیک طی خواهد شد.

هدف این ایده حذف واسطه ها از چرخه فروش است تا قیمت نهایی محصول کاهش یابد.

البته حالت دیگر تقسیم بندی بر اساس خدمات و کالا است و محدودیت زمانی وجود نخواهد داشت.مثلا با مراجعه به بخش نمایشگاه الکترونیک با پرداخت هزینه غرفه خود را ایجاد میکنند.

با انتخاب یکی از حالت های فوق میتوان ایده را اجرایی کرد.

startway.ir

در ایتدا عرض کنم که سرعت پیشرفت کسب وکارهای اینترنتی در کشورمون بسیار بالا رفته و به نسبت سالهای قبل شاهد استفاده کاربران از خدمات این گونه سایتها هستیم.نمونه های موفق این نوع کسب وکارها هم گواه این امر هست. این ایده در رابطه با راه اندازی یک هایپرمارکت اینترنتی جدید هست که چند قابلیت خلاقانه بهش اضافه میشه و میتونه به یک کسب وکار موفق تبدیل بشه.



ایده چیست؟

هدف راه اندازی یک سایتی هست که مانند یک هایپرمارکت انواع کالاها در رده های مختلف در اون عرضه میشه منتهی یک تفاوت با فروشگاههای اینترنتی داره و اونم این که برای هر شهر یک ساب دامنه ایجاد میشه و محصولات هر شهر با شهر دیگه متفاوته.

مثلا کاربران شهر تبریز با مراجعه به tabriz.domain.com میتونن محصولاتی که برای شهر تبریز در دسترس هست و توسط فروشندگان تبریزی در سیستم درج میشه رو مشاهده کرده و خرید کنند.

startway.ir
startway.ir
این سیستم چه حسنی دارد
در درجه اول کاربران نت میدونند که محصولات این ساب دامنه توسط فروشندگان شهر خودشون درج شده که ادرس مغازشون هست و این باعث ایجاد اعتماد میشه.
مورد بعد این که یک دایرکتوری از انواع برندها و محصولات ایجاد میشه که کاربران میتونند به راحتی با جستجو در سایت کالای خودشون رو پیدا کنند.مطمئنا تنوع کالایی که در یک فروشگاه اینترنتی میتوان ایجاد کرد در یک فروشگاه فیزیکی ممکن نیست.
روش کار سیستم:
بعد از انتخاب کالا و خرید توسط مشتری در پنل اطلاع رسانی میشه که خریدی انجام شده.حال کارمندان شرکت با بررسی این که خرید از پنل کدام فروشنده انجام شده با تماس با اون فروشنده مقدمات ارسال رو فراهم میکنند.
بعد از شناخته شدن سیستم,همه فعالیت ها مستقیم توسط خود فروشنده ها انجام میشه و در پنلشونسفارش ها رو مشاهده کرده و ارسال رو انجام میدن.

این ایده به اساتید و معلمان کشور مربوط میشود و در نوع خود ایده جدیدی است.ایده ای که در کنار تبلیغات منابع درامد دیگری هم برای صاحب سایت ایجاد خواهد کرد.



ایده چیست؟

ایده راه اندازی وبسایتی است که در ان اساتید و معلمین کشور به تفکیک شهرهایشان دسته بندی میشوند و صاحب یک پروفایل میشوند که در ان سوابقشان درج میگردد. مورد مهم در این ایده این است که به معلمین و اساتید رتبه داده میشود تا در نهایت اساتید برتر هر شهر و کشور تعیین شوند.

همینطور سایت میتواند به عنوان پل ارتباطی بین اساتید و شاگردان عمل نماید. مسلما کسانی که به دنبال یک دبیر خصوصی میگردند به این سایت سر خواهند زد تا گزینه درستی را انتخاب نمایند.

دوستان سایتهای تحلیلی هنوز جایگاهی در نت ایران به اون شکل پیدا نکردن و خلا چندیدن سایت در این زمینه کاملا حس میشه.

برای سایتهای تحلیلی(سایتهایی که نتیجه بخش بودن موردی را بررسی میکنند)ایده های مختلفی میتوان ارائه کرد که در بخش ایده های یک خطی سعی میکنیم همه انها را یکجا جمع کنیم.



ایده به یک سایت مربوط میشود که نتیجه بخش بودن و ثمره تبلیغ اینترنتی در یک سایت را بررسی میکند.خوب ایده خیلی کلی است و باید جزئی تر کرد ضمن اینکه می بایست روشی هم برای این کار تعیین شود.

ایده به درد چه کسانی میخورد؟

در حال حاضر در فضای اینترنت ایران تعداد زیادی وبمستر وجود دارد که به دنبال کسب درامد از نت هستندواین افراد با روش های مختلف به دنبال ارتقای امار بازدید سایت خود هستند که این امر با تبلیغات میسر میشود.

startway.ir
startway.ir
مطمئنا وجود چنین [illegible] فرد با تبلیغ در هر سایت یک
نتیجه ای خواهد رسید یک نیاز مهم است که هنوز برطرف نشده است.
یک روش برای اجرای این کار به این صورت است که صاحبان سایت ها با عضویت در سایت تحلیلی بنر تعیین شده توسط سایت را که در زمینه فعالیت ان سایت است در قسمت تبلیغات سایتشان قرار میدهند و سایت تحلیلی با شمردن تعداد کلیک بر روی تبلیغ به سایت هدف رتبه میدهد.
روش دیگر نظرات افرادی است که قبلا درسایت تبلیغاتی اگهی داده اند و این نظرات میتواند مورد استفاده کاربران سایت تحلیلی قرار گیرد.

startway.ir

هر کس به تناسب موقعیت خود نیازهایی رو حس میکنه که به هر نحوی دوست داره اونارو برطرف کنه.برخی نیازها بین افراد مشترک هست اما اکثریت افراد نیازهای متفاوت دارن که به شرایط زندگیشون برمیگرده.
خوب این مبحث نیازها یک ایده ناب رو در ذهن تداعی میکنه که در صورت اجرا میشه به یک سایت محبوب در فضای اینترنت ایران تبدیلش کرد.



ایده چیست؟

خوب این ایده راه اندازی سایتی هست که نیازهای افراد رو بر طرف میکنه.این کلیت کار هست اما برای روشن تر شدن ایده باید این موضوع رو بازتر کرد.
در این سایت کاربران بعد از عضویت میتونن هم در قالب نیازمند و هم در قالب برطرف کننده نیاز ظاهر بشن.کاربری که نیازمند برطرف شدن نیازش هست با مراجعه به دسته بندی مربوطه این نیاز رو ثبت میکنه.حالا کسانی که به دنبال کسب درامد هستن با مراجعه به بخش های مورد نظر نیاز رو مطالعه کرده و مبلغ پیشنهادی رو اعلام میکنن و در صورت توافق همکاری صورت میگیره.

startway.ir startway.ir
چند نمونه سایت با [illegible] هستن اما ایده نیازها [illegible]
زیادی با این سیستمها داره از جمله اینکه محدود به فضای اینترنت نیست و در واقع برای برطرف کردن نیاز خارج از نت هم استفاده میشه.
بیاین روش کار این سایت رو با هم بررسی کنیم.
فرض کنید شما یک نیازی دارین که به دنبال برطرف کردنش هستین.مثلا نیاز شما خرید مایحتاج منزل هست.یعنی شخصی که هر هفته لیست خرید شمارو بگیره و بعد از خرید درب منزل تحویل بده.شما به راحتی میتونید فرد مورد نظر رو از طریق این سایت پیدا کنید.
سایت زمانی جالب خواهد شد که دامنه خدمات بسیار زیاد شود.و خدمات خلاقانه در سایت قرار گیرد.
مواردی مثل:خرید نان,بردن لباس به خشکشویی,خرید,نصب ویندوز و خدمات کامپیوتری,نظافت منزل,و بی نهایت خدمت دیگر که میتوان در سایت قرار داد.
در کنار درامد از تبلیغات در این سایت میتوان از برطرف کنندگان نیازها کارمزد کسر کردوضمن اینکه بهترین شیوه فعالیت سایت به صورت اشتراک های ماهانه است.یعنی کاربر نیازمند با خرید اشتراک ماهانه اقدام به برطرف کردن نیاز خود کند.

startway.ir

startway.ir

startway.ir

خوب روی وبسایتهای ایده میشه زیاد کار کرد چون در وب فارسی نمونه های کمی از این سایتها وجود داره.

حتما بارها شده که ایده ای به ذهن شما برسه و شما بخواین بدونین ارزش ایدتون چقدره.یا اینکه ایده رو به نام خودتون ثبت کنین.

ایده چیست؟

ایده راه اندازی یک سایتی است که خدمات خاصی رو برای صاحبان ایده ارائه بده.یکی از این خدمات اینه که کارشناسان و وکلای شرکت ایده رو به اسم شخص ثبت میکنن و از ایده تا مرحله اجرایی شدن مراقبت میکنند.

مورد بعد ارزش گذاری روی ایده است و ارزش و درجه ایده شما رو تعیین میکنه.

خدمت دیگر سایت بررسی امکان اجرایی بودن ایده یا داشتن مشابه هست که میتونه برای کاربران بسیار مفید باشه.و درنهایت همکاری با صتحبان ایده برای اجرایی کردن ایده میباشد.

چنین سایتی مورد توجه بسیاری از جوانان جویای کار و خوداشتغالی قرار میگیره و همینطور میتونه فرصتهای همکاری و اجرای ایده رو برای مدیر سایت ایجاد کنه.

startway.ir

همانطور که میدانید کسب وکارهای اینترنتی و انلاین به سرعت در حال پیشرفت هستند و با گذشت زمان شاهد افزایش تعداد کسانی هستیم که به کسب وکار اینترنتی وارد میشوند.همین امر بازار گسترده ای را برای برنامه نویسان وب محیا میکند.کسانی که به دنبال راه اندازی کسب وکار انلاین هستند نیاز به یک برنامه نویس حرفه ای را حس خواهند کرد.با بررسی موارد فوق میتوان به یک ایده ناب رسید.یک سایت بی نظیر که جای خالی ان در بین سایتهای فارسی احساس میشود.



ایده چیست؟

ایده راه اندازی وبسایتی است که در ان تمامی برنامه نویسان دسته بندی میشوند و کاربران به انها امتیاز و رتبه میدهند.در واقع مشتریان هر برنامه نویس بر اساس رضایت از کار به صفحه برنامه نویس رفته و ضمن رتبه دادن نظر خود را هم ثبت میکند.چنین سایتی نه تنها منبعی برای جستجوی برنامه نویس براساس نیاز کاربر است بلکه فرصتی را هم محیا میکند تا بهترین برنامه نویسان هر شهر معرفی شوند .کسانی هم که به دنبال برنامه نویس وب هستند به راحتی میتوانند بهترین برنامه نویس را بر اساس نیازهای خود پیدا کنند.

یکی از مهمترین نکات در موفقیت کارافرینی کشف نیاز هست.وسپس ارائه بهترین راهکار برای برطرف کردن این نیاز. یکی از نیازهای کشورما نیاز اشتغال جامعه جوان میباشد.حال که با این نیاز مواجه هستیم چه خوب میشود یک روش برای برطرف کردن این نیاز ابداع کنیم.

چه طور است یک سایت برای کسب وکار راه اندازی کنیم؟

سایت چه کارهایی انجام میدهد؟

در این وبسایت خدمات جالب برای کسانی که به دنبال خوداشتغالی هستند ارائه میشود.و راهکارهای عملی برای ایجاد کسب وکار داده میشود.

یکی از خدمات سایت تشکیل تیم برای شروع کسب وکار است.اگه در سایت های کارافرینی گشتی بزنید با پستهای زیادی از افراد مواجه میشوید که به دنبال شریک برای شروع کار هستند.بنابراین خلا چنین سایتی برای تشکیل تیم احساس میشود. خدمت دیگر فرصتهای همکاری هست.در این بخش افرادی که در کسب وکاری فعالیت میکنند برای ارتقای کار خود پستهایی ایجاد میکنند در مقابل کسانی هم که به دنبال شروع کار هستند میتوانند در این فرصتهای شغلی گزینه مناسبی برای فعالیت پیدا کنند.

برگزاری کلاسهای کسب وکار:ارائه مشاوره به کسانی که به دنبال خوداشتغالی هستند و کمک برای شروع کسب وکارشان.

بخش خرید وفروش:در این بخش کسانی که محصولی برای فروش دارند و به دنبال فروش بیشتر هستند کالا را با قیمت عمده برای فروش عرضه میکنند.

startway.ir

startway.ir

همونطور که میدونید نرخ بهره بانکی تو کشورهای مختلف متفاوته.برای مثال در بسیاری از کشورها این نرخ ۲درصد هست.در مقابل نرخ بهره در بعضی کشورها از جمله ایران زیاد هست.حالا از این مورد میشه یک ایده خوب برای اندازی یک سایت پر درامد استخراج کرد.



یه سایت سرمایه گذاری که در اون مردم کلیه کشورها بتونن در کشورهای دیگه سرمایه گذاری کنند.یعنی مردم کشورهای مختلف بتونن پولشونو با مقایسه نرخ سود از طریق سایت تو کشورهای مختلف سرمایه گذاری کنند.منتهی برای نوسان قیمت دلار باید یه فکری کرد.

روش کار سایت:

جذب سرمایه دلاری از کشوری که نرخ بهرشون مثلا۲درصد هست و تبدیل به ریال و سرمایه گذاری تو بانک داخل با سود ۲۲ درصد بعد تبدیل به دلار و پرداخت سود به صاحب سرمایه و کسر کارمزد. تنها مشکل این کار نوسان قیمت

startway.ir
startway.ir

دلار هست که باید برای آن فکر و اندیشه میتوان نرخ لحظه ای دلار را مبنای تبدیل سود در نظر گرفت.

اگر دوران دانشجویی را تجربه کرده باشید حتما با دانشجویان شهرستانی که برای تحصیل به شهر دانشگاه مورد پذیرش امده اند مواجه شده اید.
یکی از بزرگترین مشکلات این دانشجویان پیدا کردن خوابگاهی مناسب بر اساس بودجه خودشان است.
گاهی افراد برای پیدا کردن منزلی مناسب نیاز به هم اتاقی دارند تا هزینه های مربوط به اجاره و رهن را بین هم تقسیم کنند.
ایده چیست؟
موارد فوق ایده ای را در ذهن تداعی میکند و ان ایده سایت هم اتاقی است!
همانطور که از نام ان پیداست در این سایت مشکلات مربوط به خوابگاه دانشجویی برطرف میگردد. اولین امتیاز این سایت برای دانشجویان پیدا کردن افراد به عنوان هم اتاقی خواهد بود تا هزینه ها را بین خود تقسیم نمایند.
کاربرد دیگر سایت واسطه قرار گرفتن بین دانشجویان و کسانی است که مکان مناسب برای اسکان دانشجویان دارند.بدین ترتیب دانشجویان نیازی به مراجعه به بنگاه های املاک نخواهند داشت(چرا که اکثر بنگاهها از ارائه منازل مجردی خودداری میکنند)
بزرگترین حسن این سیستم در تبلیغات ان است چرا که بازار هدف سایت محدود بوده و با تبلیغات گسترده در دانشگاههای شهرها میتوان به معرفی سایت پرداخت.
برای معرفی سایت کافی است یک اگهی در اینترنت پخش کرده و از افرادی برای چسباندن اگهی های معرفی سایت در دانشگاهها دعوت به همکاری کنید.

startway.ir

خوب لازم به توضیح نیست که این روزها اشتغال دغدغه اصلی جوانان کشور است.و این باعث ایجاد نگرانی در انها میشود.مبحث اشتغال جوانان جزو مواردی است که میبایست مورد توجه قرار بگیرد و با دقت در این موضوع میتوان به ایده های خوبی دست یافت. یکی از این ایده ها سایت رزومه است.

ایده چیست؟

همانطور که از نام این ایده مشخص است یک بانک اطلاعاتی وسیع از رزومه های افراد در اینترنت ایجاد میشود.در این سایت به هر کاربر یک صفحه اختصاصی داده میشود که او میتواند در ان مهارتها,تخصص ها,اموزش های گذرانده شده,سوابق کاری ثبت میشود قسمتی تحت عنوان اعتبارات راه اندازی میشود که در ان میتوان اعتبار هر کاربر را در پروفایلش دید.افرادی که سابقه کار با وی را دارند در این قسمت به او با ذکر دلیل اعتبار میدهند. در بخشی با عنوان نظرات هم افراد مختلف نظرات خود را در رابطه با کاربر ثبت میکنند.

چنین بانک اطلاعاتی برای کسب وکارهای اینترنتی بسیار مفید است.زیرا به این ترتیب افرادی که نیازمند متخصص خاصی هستند به اسانی با مقایسه اطلاعات شخص مورد نظر را پیدا میکنند.برای مثال کسی که به دنبال یک برنامه نویس وب میگردد کافی است به سایت مراجعه کرده و رزومه ها را مقایسه نماید.

startway.ir

startway.ir

خیلی سریع می ریم سراغ ایده.ایده وبسایتی برای ارائه خدمات درمانی با تخفیف خوب عنوان این ایده خیلی سنگینه و شاید نمونه هایی هم دیده باشیم ولی سایتی که چنین خدمتی رو ارائه بده نداریم.

کار سایت چیست؟

کار سایت اتصال پزشکان به افرادی است که به دنبال تخفیف در هزینه های درمان هستند.مثلا خدمات دندانپزشکی که اغلب هزینه های زیادی را هم در بر دارد میتواند در این گروه قرار بگیرد.یا تخفیف حق ویزیت تمامی پزشکان.



چرا پزشکان باید تخفیف دهند؟

خوب سوالی که به ذهن میرسد این است که چرا یک پزشک باید تخفیف دهد.برای رفع این مشکل می بایست پزشکان متوسط شهر را تحت پوشش قرار داد تا به این وسیله پزشکانی که بیمار کمتری دارند علاقمند به عضویت در سیستم شوند.البته چنین سایتی که محل مراجعه بیماران است بهترین مکان برای تبلیغات پزشکان هم خواهد بود و این منبع درامد مناسبی را برای سایت ایجاد میکند.برای شروع با مراجعه حضوری به پزشکان شهر خود میتوان انها را عضو سیستم نمود و در ادامه با معروفیت سایت منتظر عضویت پزشکان از شهرهای مختلف شد.

startway.ir

یکی از لازمه های ایجاد دفتر کار برای شرکتها داشتن منشی است.شخصی که با دریافت مبلغی ماهانه کارهای عمومی و هماهنگی های شرکت را انجام میدهد.برای کاهش هزینه مربوط به منشی گری شرکتها میتوان ایده ای جدید را پیاده سازی کرد.

ایده چیست؟

ایده این است که یک شرکت منشی گری تاسیس میشود و با استخدام چند نفر منشی خدمات منشی گری را به شرکتهای مختلف ارائه میدهد.

شرکتهای مشتری شماره خود را به خطوط شرکت منشی گری متصل میکنند و به این ترتیب تماس های دریافتی انها توسط منشی های شرکت منشی گری پاسخ داده میشود و هماهنگی های لازم اجام میشود.

خدماتی که میتوان ارائه داد:

کلیه خدماتی که یک منشی میتواند انجام دهد باید توسط شرکت منشی گری ارائه شود.مثلا هماهنگی های مربوط به مشتریان,کارکنان شرکت,پاسخگویی به تلفنها,پاسخ دهی به ایمیلها,پاسخ دهی به نامه ها,پشتیبانی از خدمات انلاین شرکتها.

همه افراد علایق خاص خود را دارند که با پرداختن به انها احساس لذت میکنند.برای مثال میتوان اینترنت را مثال زد.در اینترنت موضوعات مختلفی وجود دارد که ممکن است مورد توجه افراد خاص قرار بگیرد.گاهی کثرت بیش از حد منابع مورد علاقه باعث سردرگمی فرد میشود و او در پیدا کردن موارد دلخواه خود با مشکل مواجه میشود.

ایده چیست؟

ایده ایجاد سامانه ای قدرتمند است که به افراد در زمینه پیدا کردن منابع مورد علاقه خود کمک میکند.این سامانه به صورت یک وبسایت طراحی میشود و موارد مورد علاقه کاربران را به طرق مختلف مثل ایمیل,اس ام اس,ارسال درب منزل و ۵ برای او ارسال میکند.

فرض کنید شخصی علاقمند به مباحث فوتبال است.وی با عضویت در سایت و مراجعه به بخش مربوطه تعیین میکند که روزانه چه تعداد مطلب و به چه صورت برایش ارسال شود.و با پرداخت هزینه مربوطه بسته مورد نظر را خریداری میکند. برخی خدمات سایت میتواند رایگان در نظر گرفته شود تا باعث جذب کاربران بیشتر برای سیستم شود. در واقع این سیستم متصل کننده افراد ارائه دهنده خدمات به کسانی است که به دنبال دریافت این نوع خدمات در زمان کم هستند. در مثالی دیگر در بخش اس ام اس ها کاربر میتواند با تعیین اس ام اس های تبلیغاتی مورد علاقه اش به سازماندهی شرکتهای مختلف برای ارسال اس ام اس به مشتریان کمک نماید.سایتها و شرکتهای مختلف هم میتوانند با پرداخت مبالغ مشخص به عنوان تامین کننده مطلب در سیستم عضو شده و آمار مشتریان خود را افزایش دهند.

startway.ir

startway.ir

startway.ir

این روزها بازار کاروکاسبی اینترنتی داغ شده است و افراد زیادی با هدف کسب درامد دوم به این حیطه وارد میشوند.یکی از موارد فعالیت در اینترنت ایجاد فروشگاه اینترنتی هست که بسیار هم پردرامد میباشد.

اما یک نکته مهم در فعالیت های اینترنتی داشتن ابتکار است.یعنی یک کسب وکار زمانی به موفقیت میرسد که ایده جدیدی را پیاده نماید و به یک برند در زمینه مورد نظر تبدیل شود.

ایده چیست؟

ایده ایجاد یک فروشگاه اینترنتی برای فروش محصولات و تولیدات شهرستانی است.در این فروشگاه تمامی محصولات شهرستانی و روستایی از قبیل قالی و گلیم,انواع لباسهای محلی,عرقیجات,سوغاتی های شهرهای مختلف,خوراکی های خاص مناطق مختلف به فروش میرسد. پیاده کردن سیستمی قدرتمند که کل کشور را پوشش دهد در درجه اول بسیار سخت و زمان بر است اما با تدوین برنامه صحیح میتوان در یک بازه زمانی به این موفقیت رسید. رمز موفقیت سیستم زمانی است که یک برند خلق شود و کاربران سایت را به عنوان فروشگاه محصولات شهرستانی بشناسند در این صورت میتوان با دادن نمایندگی به شهرستانهای مختلف مشکل مربوط به مدیریت تک تک بخش ها را حل کرد. ارسال محصولات هم میتواند به عهده فروشندگان مختلف در شهرستانها باشد که مسلما خواهان افزایش فروش خود هستند.ضمن این که به مرور میتوان دفتر هماهنگی در شهرستانهای مختلف را دایر کرد که کار سفارش گیری و ارسال را به عهده بگیرند.

امروزه بسیاری از افراد به کسب درامد از اینترنت روی اورده اند و نگاهیی به سایتها و انجمن های ویژه وبمسترها گواه این قضیه است که افراد در فکر ایجاد کسب وکاری مستقل در اینترنت هستند.

اولین قدم برای شروع کسب وکار اینترنتی داشتن وبسایت است و معمولا افراد به طرق مختلف وبسایت خود را راه انداخته و ان را بروز میکنند.

اما مهمترین مبحث در اینترنت ایجاد بادید و ترافیک برای سایت ایجاد شده میباشد و تا زمانی که سایت تبلیغات مناسب در اینترنت نداشته باشد به سطح مطلوبی از بازدید نخواهد رسید.

برای تبلیغات در اینترنت دو مشکل مهم را میتوان برشمرد:

۱(گاها هزینه تبلیغ در اینترنت زیاد است و وبمستر نمیتواند با بودجه مورد نظر تبلیغ نماید.

۲(پراکندگی و شمار زیاد سایتها وبمستران را سردرگم میکند و محلی برای پیدا کردن سایت با موضوع مشابه برای تبلیغ وجود ندارد.



مقدمه چینی هامون یکم زیاد شد اما برای اشاره کامل به این ایده ضروری بود.
این این است که یک سایت ایجاد شود و بسته های تبلیغاتی ارزان قیمت را در اختیار وبمستران قرار دهد.مهمترین حسن این سایت طبقه بندی بسته ها خواهد بود تا برای مثال وبمستری که وبسایتش در زمینه ورزش است به راحتی بسته های مربوط به سایت ورزش را پیدا کند.
روش کار سیستم میتواند به این صورت باشد که صاحبان سایتهایی که به دنبال تبلیغ دهنده برای سایت خود هستند با مراجعه به سایت میتوانند بی شمار حالت تبلیغاتی درست کنند.مثلا تبلیغ بنری ماهانه,تبلیغ لینک,پست ثابت و ۵
و برای موارد فوق قیمت تعیین نمایند.حال سایت موارد فوق را به صورت های مختلف با هم ترکیب کرده و در دسته های مشخص ثبت میکند.
در قسمت بسته های موجود وبمسترهایی که به دنبال تبلیغ مناسب در اینترنت هستند موارد را بررسی کرده و بهترین گزینه را خریداری میکنند.
روش های درامدی سیستم:
درامد سیستم میتواند به صورت درصدی از تعرفه های ثبت شده وبمسترها باشد.

startway.ir
startway.ir

این ایده برای کسانی که با کامپیوتر کار می کنند و دلشان می‌خواهد دفتر یادداشت و خودکار و ماشین‌حساب و فنجان چای و موبایل و باقی وسایلشان را هم کنار دستشان داشته باشند، بسیار مناسب است.



این میز شیشه‌ای، ساختمانی یو-شکل دارد که درست روی کیبرد کامپیوتر شما قرار می‌گیرد و می‌توانید وسایلتان را رویش بگذارید. سمت راست میز، جایی برای نگهداریِ لیوان چای و سمت چپ هم جایی برای موبایل تعبیه شده. کنار میز شیشه‌ای، سه تا پورت یواس‌بی هم قرار دارد. پایه‌های سفیدرنگ میز از جنس پلاستیک ای‌بی‌اس ساخته شده و این محصول ابتکاری، تا کنون در تعدادی مسابقات ایده، جایزه برده است.

startway.ir

startway.ir
startway.ir





startway.ir

startway.ir
startway.ir

این جعبه‌ی چوبی، پر است از تمام ابزار و وسایلی که برای انجام کارهایی چون نجاری و ساختن وسایل مختلف و بعضی تعمیرات، به درد می‌خورد.



طراح این ایده Tim Wieland است که این محصول را طوری طراحی کرده است که خودِ جعبه‌ی چوبی هم به عنوان صندلی به کار می‌آید هم می‌توان آن را زیر پا گذاشت و به طبقات بالاییِ دور از دسترس هم دست پیدا کرد!!

startway.ir

startway.ir
startway.ir





startway.ir

startway.ir



startway.ir

startway.ir

ایده جالب این بخش مخصوص کودکانی است که دوست دارند لپتاپ پدرومادرهایشان داشته باشند اما به دلیل سن و سال و ۵ نمی توانند از لپ تاپ آنها استفاده کنند.



این تخته‌سیاه با یک‌عالمه گچ، ظاهری شبیه لپتاپ دارد اما از چوب ساخته شده و در قسمتِ "پد"آن، جایی برای نگهداری گچ‌ها دارد. این محصول خلاقانه، تخته‌سیاه دنیای کودکی شما را با نمایی از فناوری امروز تلفیق کرده و به نظر می‌رسد وسیله‌ی جالبی برای آموزش به کودکان باشد. سایت خرید اینترنتی آمازون، این تخته‌سیاه را حدود ۶۰دلار می‌فروشد!

startway.ir

startway.ir









این محصول خلاقانه تلفیقی از چراغ مطالعه، شارژر و سه‌راهی می‌باشد که روی میز کار عموماً به آنها به طور همزمان نیاز خواهید داشت.



چراغ مطالعه آن به صورت لمسی است و با هر بار لمس، یک وضعیت از سه وضعیت خاموش، نیمه‌روشن و کاملاً روشن را برای شما ایجاد می‌کند. همچنین نور LED ایجاد شده، در زوایای مختلف قابل تنظیم است. نام تجاری این چراغ شارژر Cubert می‌باشد و توسط استودیوی Colebrook Boson Saunders طراحی شده است.

چراغ شارژر کوبرت که برنده جایزه طراحی Reddot 2015 شده است، در دو مدل برای سوکت‌های برق اروپایی و آمریکایی طراحی و ارائه شده است.

معمولا برای برقراری نظم عبور مردم، از دستگاه‌هایی با میله‌های گردان در فروشگاه‌ها و ایستگاه‌های مترو و ادارات و خیلی جاهای دیگر استفاده می‌شود که به آنها گیت می گویند. هرنفر برای عبور بایستی با دست، یا با ارائه‌ی بلیط، این میله‌ها را به حرکت درآورد و مسیر خود را باز کند.



طراحان خلاق به نام های Su Meixian, Chen Fengming, and Chen Yujie، طرحی ارائه کردند که بر اساس آن، همین حرکتِ هزاربارهٔ در روز، به انرژی تبدیل شود !ساده‌ست: انرژی مکانیکیِ حاصل از چرخش این وسیله، به انرژی الکتریکی مورد نیاز مثلا برای روشن نگه داشتن چراغ های نصب‌شده روی خود این وسیله استفاده خواهد شد.

شاید این مطلب یک ایده ی جدید نباشد ولی از آنجایی که امروزه بحث درآمد ارزی و صادرات یکی از دغدغه های اصلی کشور به شمار می رود بر آن شدیم تا این کسب و کار را برای کسانی که شاید اطلاع زیادی از آن نداشته باشند به طور مختصر معرفی کنیم.



ایران با ۱۷۵ هزار تن تولید کشمش در سال، سومین تولیدکننده کشمش پس از امریکا و ترکیه است. بیشترین باغ‌های زیرکشت انگور در استان‌های آذربایجان‌غربی، آذربایجان‌شرقی و همدان قرار دارد و سالانه از باغ‌های انگور کشور به طور متوسط ۳ میلیون تن انگور برداشت می‌شود. کشمش بعد از پسته دومین کالای مهم غیرنفتی کشور به‌شمار می‌رود. کشمش ایران از سال‌ها قبل علاوه بر کشورهای همسایه چون امارات، عراق، ترکیه، پاکستان، آذربایجان و قزاقستان به کشورهای اروپایی چون روسیه، اوکراین، آلمان، لهستان، انگلستان، رومانی، هلند،

startway.ir
startway.ir

مجارستان و اسپانیا و کشورهای آفریقای شمالی مانند مصر، الجزایر و اکثر دیگر کشورهای جهان چون کانادا صادر می‌شود. نکته جالب توجه آن که ترکیه به عنوان بزرگترین صادرکننده کشمش در جهان نیز از ایران کشمش وارد می‌کند. علاوه بر صادرات ، کشمش یکی از خشکبارهای پر مصرف داخلی نیز می باشد.

با این پتانسیلی که در این محصول صادراتی وجود دارد تولید کشمش یکی از سود آورترین و مطمئن ترین کسب و کارهایی است که می توان به تولید و فرآوری آن پرداخت.اگر استان شما هم جز قطب های تولید انگور به شمار می رود می توانید با خرید انگور یا اجاره باغ انگور شروع به تولید کشمش نمایید.برای خشک کردن روش های مختلفی وجود دارد.با توجه به نوع انگور و شرایط بازار از روش های خشک کردن انگور استفاده کنید.

روش های مختلف تهیه کشمش و خشک کردن انگور:

تعریف کشمش : میوۀ خشک شده ورسیدۀارقام مختلف انگور دانه دار ویا بیدانه است که برحسب رقم انگور،روش وشرایط خشک کردن ومواد افزودنی مجاز به انواع واقسام مختلف زیرنامگذاری شده است:

بیدانه ی تیزابی ،بیدانه ی آفتابی،دانه دار تیزابی،کشمش انگوری (کالیفرنی) و مویز

مویز : میوۀ خشک شدۀ ارقام مختلف دانه دارانگورکه معمولاً این انگورها دارای حبه های درشت هستند وبا تابش مستقیم آفتاب خشک شده باشد.رنگ این نوع کشمش قهوه ای متمایل به سیاه است.

کشمش بیدانۀ آفتابی : میوۀ رسیدۀ ارقام مختلف انگور بیدانه، مخصوصاً بیدانۀ سفید است که با تابش مستقیم آفتاب خشک می شود.بطور کلی روش تهیۀکشمش آفتابی که فقط با تابش مستقیم آفتاب تهیه می شودبه علت طولانی بودن زمان خشک شدن در حال منسوخ شدن می باشد.

startway.ir

startway.ir

startway.ir startway.ir
کشمش دانه دارتیزابی : میوهٔ رسیدهٔ ارقام مختلف انگوردانه دارکه با آغشته کردن به محلول های مجاز تیزابی (قلیایی) ودر آفتاب خشک شده باشد.رنگ این نوع کشمش از زرد روشن تا قهوه ای خرمایی متغیر است.

کشمش بیدانهٔ تیزابی : میوهٔ رسیدهٔ ارقام مختلف انگوربیدانه که با آغشته کردن به محلولهای قلیایی مجاز ودر افتاب خشک شده باشد.رنگ این نوع کشمش نیز از زرد روشن تا قهوه ای خرمایی متغیر است.

کشمش انگوری(کالیفرنی): میوهٔخشک شدهٔارقام مختلف انگوربیدانه بویژه رقم بیدانهٔسفید(سلطانی)ورقم پیکانی که با آغشته کردن به محلول های قلیایی مجاز)تیزاب) وبا دود گوگرد (so2) تدخین ودر سایه خشک شده باشد.رنگ این نوع کشمش زرد کهربایی متمایل به سبز است.

به طورکلی بازده کشمش به روش خشک کردن آن بستگی دارد یعنی بازده کشمش علاوه بر میزان قند، زمان برداشت به روش خشک کردن نیز بستگی دارداگر انگوردرزمان مناسب برداشت شده وباروشهای بهتری خشک شودازهر ۳ کیلوگرم انگور ۱کیلوگرم کشمش به دست می آید.

امید است با اجرای این ایده و با کمی خلاقیت و تلاش بتوانید جز صادر کنندگان این محصول ارزشمند باشید.

startway.ir

طراحی خاص این نوع پریز، به گونه‌ای است که دیگر برای هربار استفاده از برق، نیازی نیست سیم را داخل پریز کنیم و دربیاوریم. درادامه بیشتر با این ایده آشنا می شوید.



طراح این ایده Xu Zhang نام دارد و چون لازم نیست که سیم را داخل پریز کنیم و دربیاوریم این کار به سیم و هم‌چنین پریز صدمه می‌زند. کافی‌ست برای جریان داشتن برق، سوکت پریز هوشمند را به حالت افقی دربیاوریم و پس از اتمام کارمان، سوکت را بخوابانیم تا خاموش شود.



startway.ir

این ایده جالب میز دوپایه توسط Artur de Menezes and Leonard Sitta دو دانشجوی طراحی صنعتی برای یک مسابقه طراحی در آمریکای لاتین طراحی شده است. ایده‌ی پشت این طراحی استفاده از یک میز تحریر در فضاهای کوچک است.



این میز تلفیقی از کار چوب و ورق آهن است و ظاهر مدرنی دارد. در میز دوپا یک قفسه ساده برای لوارم در نظر گرفته شده و سوراخی برای عبور سیم، هم در سطح چوبی و هم روی بدنه فلزی قفسه وجود دارد.

نام تجاری این محصول Champ Stool Cooler است که یک وسیله چندکاره است که به عنوان صندلی، یخدان و محفظه‌ی نگهدارنده می‌تواند مورد استفاده قرار گیرد و امکان‌های مختلفی را در دسترس شما قرار دهد. البته منظور از امکان های مختلف این نیست که مثلا آب میوه گیری کند یا بچه شما را نگهداری کند.



در طراحی این صندلی شاید خیلی هم خلاقیت به کار نرفته باشد اما شکل جالبش به شکل در بطری و همین که غیر از نشستن روی آن امکان ذخیره در داخل آن و مهمتر از آن امکان ذخیره مواد غذایی یخچالی مانند گوشت و مرغ و ماهی و نوشیدنی‌ها را فراهم می‌کند برای یک پیک نیک یا سفرهایی از نوع کمپینگ فوق‌العاده است.

startway.ir
startway.ir



از جنس پلاستیک) پلی پروپیلن) ساخته شده و در روی آن که محل نشیمن است، می‌تواند چوب بلوط یا چوب گردو به انتخاب شما باشد.

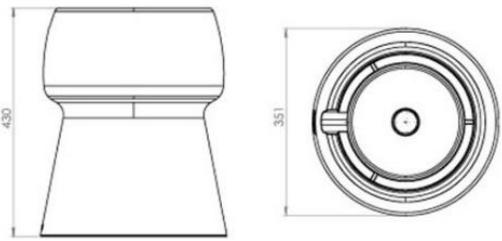

startway.ir

startway.ir
startway.ir

قدیمی‌ترها معمولاً در گنجه‌هایشان به اندازه یک خانواده ۵ یا ۶ نفره رخت خواب اضافی داشتند تا اگر مهمانان، ماندگار شدند، جای خواب گرم و نرمی برای پذیرایی داشته باشند. اما حالا دیگر نه از آن مهمانی‌ها خبری هست و نه از آن خانه‌های بزرگ که بنا باشد گنجه‌های حجیم هم داشته باشند.اما نیاز به یک سری رخت خواب و یا تخت هایی داریم که در حالت عدم استفاده جای کمتری بگیرند و فقط زمانی که نیاز داریم حجیم شوند!



طراحی خلاق و با سلیقه به اسم Denis Santachiara در در استودیوی Campeggi، یک راه حل جمع‌وجور و کم‌جا برای این کار پیدا کرده است .تخت خواب مهمان که توسط یک طراح ایتالیایی طراحی و تولید شده است، تنها به اندازه یک کیف دستی کوچک جا می‌گیرد و برای استفاده فقط لازم است آن را باد کنید! به همین راحتی تخت خواب مهمان شما آماده شده است.

startway.ir

startway.ir

startway.ir

طراح این محصول DAQI CONCEPT نام دارد که با الهام گرفتن از قفس و پرندگان سخنگو، محصول خلاقانه ای را تولید کرده است، با جینگوو هم دکوراسیون منزل ما زیباتر می‌شود هم می‌توانیم موسیقی ملایمی همراه با نور مناسب شب داشته باشیم. گروه تایوانیِ طراح این محصول خلاقانه، نام جینگوو را از ادبیات باستانی چین گرفته‌اند. چون در ادبیات کهن چین به صدای خوش پرندگان جینگوو می‌گویند. این قفس نور و موسیقی برای خانواده‌هایی مناسب است که علاقه یا امکانِ نگهداری از پرنده را ندارند اما از لحاظ دکوراسیون منزل، دوست دارند چیزی شبیه به قفس در خانه داشته باشند.



درون این قفس، به جای پرنده، یک لامپ زیبا شبیه به پرنده و یک اسپیکر بلوتوثی تعبیه شده است و کافیست موسیقی دلخواه‌مان را از طریق بلوتوث به آن بدهیم تا برایمان پخش کند .سایه‌ی میله‌های قفس جینگوو، روی محیط اطراف و دیوارهای منزل، فضای رمانتیک و زیبایی را همراه با موسیقی موردعلاقه‌ی ما

startway.ir

startway.ir
startway.ir
برایمان می‌سازد .طراحان [illegible] معتقدند که جینگوو، فضای
خانه‌های شهری را با زندگی سنتیِ همراه با طبیعت و همراه پرندگان پیوند
می‌زند.

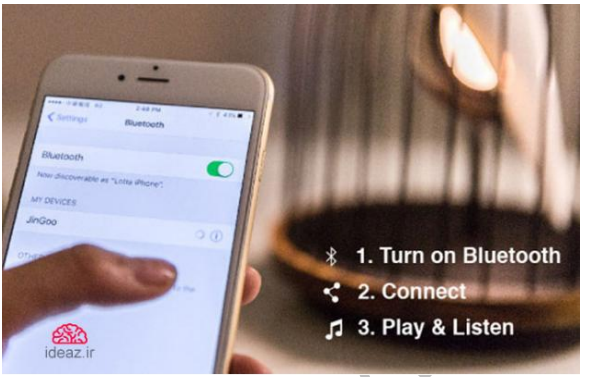

جنس قفس جینگو از چوب است و حباب لامپ هم از سرامیک مخصوصی است که در تایوان تولید می‌شود. برای پخش موسیقی هم دوتا اسپیکر در جینگوو قرار داده شده است؛ اولی موسیقی را با فرکانس پایین‌تر و در شعاع محدودتری پخش می‌کند و دومی، موسیقی را بلندتر پخش می‌کند. اجزای این قفس طوری طراحی شده که صوت منتشرشده از داخل اسپیکر، داخل پرنده‌ی سرامیکی می‌پیچد و در نتیجه‌ی انعکاس امواج، موسیقی اصطلاحاً استریو می‌شود و با کیفیت متفاوتی پخش می‌شود.

startway.ir



با اینکه گوشی های آیفون بهترین دوربین ها رو دارن اما گاهی اوقات برای عکاسی با آن‌ها دچار مشکلاتی می‌شویم؛ مثل اینکه به خاطر نازکی گوشی، با یک دست نمی‌توانیم به راحتی گوشی را در جای خود ثابت کنیم و عکس بگیریم یا مخصوصاً به هنگام ثبت تصاویر سلفی، استفاده از دکمه‌های ثبت تصویر به شدت سخت است و ممکن است باعث ایجاد لرزش در تصاویر شود.

بیایید یک وسیله مکمل گوشی های هوشمند بسازیم!



startway.ir

اما Pictar محصولی خلاقانه است که به زودی تولید شده و روانه بازار خواهد شد تا بسیاری از این مشکلات را حل کرده، لذت و تجربه عکاسی با موبایل را چند برابر کند. طراحی ارگونومیک پیکتار باعث شده است تا در دست گرفتن موبایل به هنگام عکاسی بسیار راحت‌تر باشد. استفاده از این محصول خلاقانه حس عکاسی با دوربین‌های حرفه‌ای (DSLR) را به کاربر منتقل می‌کند .نحوه عملکرد پیکتار به این صورت است که پس از اتصال گوشی شما به آن، از طریق اپلیکیشن اختصاصی رایگان خود امکان استفاده از دکمه‌های تعبیه‌شده روی آن را به کاربر می‌دهد. به عنوان مثال با فشار اندک روی دکمه شاتر (دکمه ثبت تصاویر) می‌توانید نقطه فوکوس را ثابت کنید. همچنین با استفاده از ابزارک دایره‌ای دیگری که پشت آن قرار دارد، می‌توانید به اندازه دلخواه زوم کنید و دیگر نیازی به لمس صفحه نمایش نیست. با فشار همین ابزارک، می توانید دوربین سلفی خود را فعال کنید یا به حالت استفاده از دوربین پشت برگردید.



علاوه بر این، دو دکمه دیگر نیز روی آن تعبیه شده است که یکی از آن‌ها میزان نوردهی تصویر را تنظیم می‌کند و دیگری می‌تواند به اختیار شما برای انجام هر کاری برنامه‌ریزی شود .پیکتار این قابلیت را دارد که به پایه‌های حرفه‌ای عکاسی متصل شود و در یک کلام، گوشی آیفون شما را تبدیل به یک دوربین حرفه‌ای عکاسی کند.

startway.ir

این ایده جالب برای تمیز کردن چاقو هنگام خرد کردن است، حتما تجربه کرده اید که هنگامی که آشپزی می‌کنید، برای خرد کردن سیر و پیاز و دیگر چیزها به کمک چاقو، مواد غذایی به چاقو می چسبند. موقع تمیز کردن چاقو خطری انگشتان شما را تهدید می کند .این وسیله ساده و ابتکاری به شما کمک می‌کند تا به جای دست، با آن چاقو را تمیز کنید. عکس‌ها را ببینید.



startway.ir
startway.ir





startway.ir

در این بخش می خواهیم یک فرد خلاق در زمینه طراحی و تولید کیف را به شما معرفی کنیم. نام این فرد خلاق نورا دسیدا است، او کیف های دوستدار طبیعت و خاص که قابلیت تغییر سایز را دارند، می سازد، نورا اسم فروشگاه خود را کارگاه ناشناخته گذاشته است، در ادامه صحبت های وی را خواهیم خواند.
شما میتوانید از صحبت ها و ایده وی برای راه اندازی یک کسب و کار جدید الهام بگیرید ۵



من در گذشته به اندازه ای که ممکنه شما فکر کنید خلاق نبودم. در کشور مجارستان علم اقتصاد خوندم. بعد از سالها کار بین المللی همه چیز رو ول کردم و به ایتالیا اومدم. دل کندن از بوداپست برام خیلی سخت بود ولی لازم بود که یه تغییر بزرگ تو زندگیم داشته باشم (و همچنین من عاشق اتفاقات مرموز و

startway.ir
startway.ir
ناشناخته م و دوست دا[illegible] امنیتم باشم). به عقیده خ[illegible]
زمانی میشه رشد بکنیم، که به دنبال تحربه های جدید میریم.
وقتی به ایتالیا رسیدم سرتاپا خلاقیت شده بودم! کارهای هنری رو با عضو شدن تو یه انجمن فرهنگی شروع کردم و بعدها به صورت تفننی پیراهن و زیورآلات درست میکردم. همیشه عاشق دوخت و دوز بودم ولی هیچوقت نتونسته دوره ی آموزشی این مهارت رو بگذرونم. هرچیزی که تابحال یاد گرفتم از طریق تجربه های خودم بودن.



در سال ۲۰۱۳ فروشگاه کارگاه ناشناخته رو تاسیس کردم و شعبه اتسیش رو هم ساختم. کلمه ی باینکونیو" که در فرانسه به معنی ناشناخته هست، انگیزه ی زیادی بهم میده و به همین دلیل برای اسم فروشگاهم ازش استفاده کردم.
دو دلیل برای اشتیاقم برای کوله پشتی دوختن وجود داره: اولا یه کوله پشتی راحت باعث میشه بتونیم کارهای روزانه مون رو با دست و بال باز انجام بدیم. دوما هم اینکه من عاشق درست کردن ابزار کاربردییم. هدفم اینه که یه روز بتونم کوله

startway.ir

startway.ir
startway.ir
پشتی هایی طراحی [illegible] مثل دوچرخه سواری [illegible] مهمونی رفتن مناسب باشند.

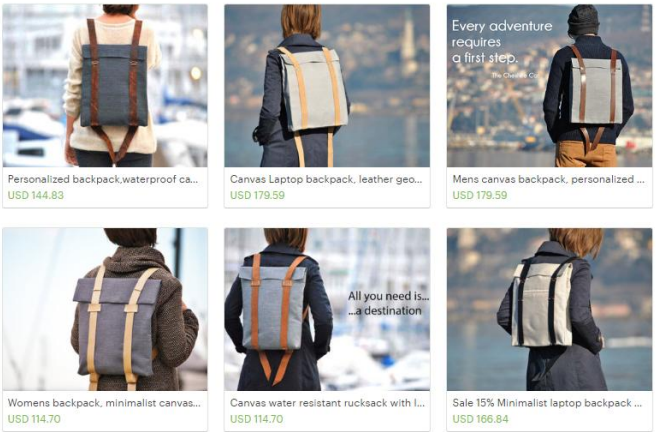

قلب تپنده ی محصولات کارگاه ناشناخته، بی ضرر بودنشون برای محیط زیسته. یکی از ویژگی های خوب محصولات دست دوز اینه که میتونیم توی دوختنشون از کوچکترین تیکه های مواد اولیه هم استفاده کنیم. من حتی تو ساختن این کیف ها از بست و قلب هم استفاده نمیکنم تا ساده تر و به صرفه تر باشند .بعد از یک سال و نیم تلاش ، الان خوشحالم که کسب و کارم به این نقطه از موفقیت رسیده و البته تلاشهای من هنوز تموم نشدن و هنوزم دارم برای هدف بلند مدتم یعنی راه انداختن یه خط تولید پوشاک تلاش میکنم.



می خواهیم یک ایده ساده را بررسی کنیم.دکمه ای مخصوص کابل هندزفری!
اگر ما یک وسیله محبوب خلاقانه بسازیم می توانیم قدمی بزرگ در مسیر کارآفرینی و کسب ثروت برداریم.فرقی نمی کند این وسیله ساخت هواپیما باشد یا یک دکمه لباس.مهم این است که وسیله ساخته شده مورد توجه قرار بگیرد.
توضیح زیادی نمی دهم چون تصاویر گویاست.بیایید یک دکمه لباس طراحی کنیم که یک نگهدارنده برای کابل هندزفری داشته باشید.
با تصاویر همراه شوید ۵





وقتی پشت میز کار مشغول کار یا مطالعه هستیم و متوجه می‌شویم که لپتاپ یا موبایلمان به شارژ نیاز دارد، خوب است که شارژر همان جا دمِ دست باشد و نیازی به دولا شدن از روی صندلی یا حتی بلند شدنِ ما نباشد! ایده‌ی خلاقانه ی ما در عین سادگی، بسیار کارآمد است.

یک مکعب فلزی که داخلش تعدادی آهنربا تعبیه شده تا به راحتی، سیم‌های موردنیاز ما را به خود جذب کند و کنار دست ما، درست لبه‌ی میز نگهشان دارد . در طراحی این سیم‌ربا، تلاش شده تا ظاهر زیبا و شکیلی داشته باشد چون قرار است روی میز کار ما باشد و نباید وسیله‌ای اضافی به نظر بیاید. مکعب سیم‌ربا را در سه رنگِ طلایی، نقره‌ای و برنز، شبیه شمش‌هایی از این فلزات گران‌بها طراحی کرده‌اند تا به عنوان یک شیء تزئینی نمایش داده شود اما کارِ ما را هم راه بیاندازد! شما می توانید از این ایده برای راه اندازی کسب و کار خود استفاده کنید.





در اینجا می خواهیم درباره ایده کسب درآمد از راه اندازی تاکسی سرویس کودکان صحبت کنیم.با ما همراه شوید تا ایده را بررسی کنیم:

راهکار خدماتی -تاکسی سرویس کودکان فعالیتی می باشد که در ان با فعالیت در تاکسی رانی های که این فعالیت را انجام می دهد انجام میشود.در این نوع فعالیت با عهد همکاری و قرارداد به اینگونه عمل خواهید نمود که در ابتدای ساعت خاصی با مراجعه به منزل کودک یا کودکان انرا به ادرس خاصی که بیشتر مدارس می باشد جا به جا میکنید و بعد از گذشت چند ساعت مجدد به مکان قبلی یعنی مدرسه رفته و کودکان را به محل اولیه خود یعنی منزلشان باز می گردانید.در انجام اینکار باید دقت زیادی داشته باشید و همینطور مراقب کودکان تا زمانی که انهارا تحویل مدرسه یا منزل می دهید باید باشید. نکته خوبی که در این فعالیت وجود دارد این می باشد که شما در فاصله زمانی جا به جایی چند ساعت وقت ازاد دارید و همینطور در بعد از اخرین جا به جایی نیز وقت خالی برایتان وجود دارد که میتوانید در صورت تمایل به کار دیگری بپردازید.برای فعالیت در این کسب کار میتوانید به تاکسی سرویس های که این فعالیت را انجام میدهند مراجعه کنید.البته یک سری شرایط هم مانند متاهل بودن و سن بالای ۲۵ سال و موارد دیگر برای متقاضیان وجود دارد.

startway.ir

startway.ir

در این مطلب می خواهیم درباره کسب درآمد از راه اندازی پیست رانندگی صحبت کنیم. رانندگی یکی از فعالیت های می باشد که در چند دهه اخیر افزایش چشم گیری را در هر روز نسبت به روز قبل به خود میگیرد.این پدیده را میتوانید بطور زنده و ملموس با ازدیام جمعیت ماشین ها و ترافیک های سنگین در خیابان ها مشاهده کنید.

اینها همه نشان از وجود جمع کثیری از افراد می باشد که علاقمند به رانندگی هستند.



در کشور ما همانند سایر کشورها افراد بعد از رسیدن به سن ۱۸ سال میتوانند جهت اخذ گواهیانه خود اقدام نمایید.اگر برای اموزش به اموزشگاه های رانندگی مراجعه کرده باشید بیشتر انها افراد را برای اموزش در کوچه و خیابان های سطح شهر میبرند.که با توجه به نااشنا بودن به محیط های خیابانی و رانندگی ترس از عملکرد بد تا حدودی تاثییرات منفی را بر روی فرد اموزش گیرده

startway.ir startway.ir
میگذارد.اینجاست که [illegible] برای رانندگی نیاز می شود.
ایجاد یک پیست مناسب برای رانندگی می باشد. این پیست باید دارای حداقل دو یا سه سطح مختلف -کوچه- خیابان و جاده باشد .بطور مثال در پیست های کوچیک کوچه و خیابانی با بودن انواع و اقسام تابلو ها راهنمایی رانندگ چراغ قرمز- چهار راه و موارد دیگر. بطور ملموس مراحل انجام شود.
بعد از فراگیری خوب و دقیق به پیست دوم که پیست سرعت هست وارد شویم.در این پیست با بودن جاده دو سه کیلومتری و چند پیچ اموزش های دیگری گرفته شود .بعد از فراگیری این اموزشها جهت اشنایی بهتر و بیشتر وارد سطح شهر و جاده ها بشویم.
برای انجام اینکار نیازمند یک زمین مناسب هستد. و بعد از زمین استفاده از علائم مختلف راهنمایی- رنگ بندی و جدول کشی خیابان ها لازم می باشد.
بعد از انجام اینکار میتوانید با اموزشگاه های رانندگی جهت همکاری و کرایه ساعتی همکاری کنید. و یا خودتان اقدام به اموزش رانندگی با ماشین های کوچیکی که جهت مسابقه هست کسب درامد کنید.

startway.ir

startway.ir

startway.ir

تزئین ظروف شیشه‌ای با رنگ و نقاشی هنری است که قرن‌ها در میان ملل مختلف محبوبیت داشته است و آثار متعدد و متنوعی از این هنر را می‌توان در موزه‌های نقاط مختلف جهان یافت. گذشته از ظروف شیشه‌ای شکیل با نقاشی‌های حرفه‌ای و یا کنده کاری‌های پیچیده و ظریف که از گذشته‌های دور تا حال توسط هنرمندان چیره دست در این رشته آفریده شده گاه ایجاد طرح‌ها و حتی خطوط ساده رنگی نیز می‌توانند ظروف شیشه‌ای بسیار ساده را به ظروفی زیبا و چشمگیر تبدیل کنند. آراستن بطری‌ها، لیوان‌ها و ظروف شیشه‌ای و هم چنین آینه‌های کوچک و بزرگ با نقاشی‌های ساده کاری بسیار ساده است که با یادگیری چند تکنیک ساده می‌توانید ظرف چند ساعت در منزل انجام دهید.



startway.ir

startway.ir
startway.ir

برای نقاشی روی شیشه که آن را ویترای نیز می‌نامیم، نیاز به وسایل متعدد و خاص نیست بلکه با مقداری رنگ مخصوص ویترای یا کار بر روی شیشه و وسایل متداولی مانند قلم مو و اسفنج می‌توانید ظروف شیشه‌ای بسیار معمولی و حتی کم ارزش مثل بطری‌ها و شیشه‌های محتوی سس، مربا و آبلیمو را به ظروف زینتی و منحصر به فردی تبدیل کنید. برای انتخاب ظرف مناسب در ابتدا ظروف کم قیمتی را جست وجو کنید که از شکل خاص و ویژه‌ای برخوردارند. برای یافتن چنین ظرفی این بار که برای خرید مایحتاج منزل به سوپرمارکت می‌روید، به شکل ظاهری ظرف انواع مربا، ترشی، سس، آبلیمو، سرکه، روغن و خلاصه هر آنچه در لیست خرید شما وجود دارد، توجه کنید و ظروفی را که برای آراستن با رنگ و نقاشی مناسب ترند انتخاب نمایید. پس از خالی کردن ظرف آن را خوب بشویید. برای پاک کردن سطح شیشه از هرگونه چربی می‌توانید با یک قطعه پنبه آغشته به تربانتین آن را تمیز کنید. اگر برچسب روی شیشه به راحتی جدا نمی‌شود، آن را با آب داغ خیس کنید و پس از برداشتن کاغذ برای پاک کردن باقی مانده اثر چسب از روی شیشه از یک پنبه آغشته به آستون استفاده کنید. برای نقاشی بر روی شیشه رنگ‌های مخصوص شیشه در بازار موجود است. این رنگ‌ها را می‌توان به سه گروه تقسیم کرد. گروه اول رنگ‌های محلول در آب هستند. این رنگ‌ها نیازی به حرارت دیدن در کوره ندارند. این رنگ‌ها به ویژه برای نقاشی بر روی وسایلی مانند آینه که نیاز به شست‌وشو ندارند، مناسب‌تر هستند. رنگ‌های محلول در آب همچنین برای بچه‌ها ایده‌آل هستند. با این رنگ‌ها کودکان شما می‌توانند بدون نگرانی از این رنگ‌ها برای نقاشی روی وسایل شیشه‌ای استفاده کنند. گروه دوم رنگ‌های مخصوص شیشه هستند که باید در کوره حرارت ببینند.

این رنگ‌ها باید حدود ۳۰ دقیقه در دمای ۲۰۰ درجه سانتی‌گراد پخته شوند و پس از پخت ثابت شده و قابل شست وشو خواهند بود. رنگ‌های گروه سوم

startway.ir

startway.ir
startway.ir
رنگ‌های محلول در [illegible] شفاف بوده و بدون حرارت [illegible] کوره نیز می‌توان ظروف رنگ آمیزی شده با آنها را با دقت و احتیاط شست. علاوه بر رنگ از خمیر ویترای نیز می‌توان برای ایجاد طرح‌های خطی برجسته و یا خطوط مرزی طرح‌های رنگی استفاده کرد. این خمیرها امروزه به صورت آماده در تیوب‌هایی با سر باریک و مناسب برای رسم خطوط باریک از فروشگاه‌های عرضه کننده لوازم هنری قابل تهیه هستند. اما می‌توانید این خمیر را با پودر مل و چسب چوب نیز تهیه کنید و آن را با قیف‌هایی که از سلفون درست می‌کنید، مورد استفاده قرار دهید. روش‌های متنوعی برای رنگ آمیزی شیشه وجود دارد. برای انتقال طرح بر روی شیشه می‌توانید به آسانی آن را زیر شیشه قرار دهید و در صورتی که قابل دسترسی باشد با چند قطعه چسب در جای خود ثابت کنید. اگر ظرف شما فرمی مانند یک بطری دارد و نمی توانید طرح را در داخل آن بچسبانید، کافی است آن را لوله کرده و در بطری قرار دهید. سپس داخل بطری را با لپه، عدس و یا موادی از این قبیل پر کنید تا طرحی بی حرکت و چسبیده به شیشه باقی بماند .برای رنگ کردن طرح‌ها علاوه بر استفاده از قلم مو از یک قطعه اسفنج نیز می‌توانید بهره بگیرید. اسفنج را به کمی رنگ آغشته کنید و با ضربات ملایم رنگ را روی شیشه بزنید تا پوشش کافی را ایجاد کند. یکی دیگر از تکنیک‌هایی که برای اجرای طرح‌های رنگی روی شیشه استفاده می‌شود، تکنیک استنسیل است .برای این منظور استنسیل طرح مورد نظر را با کاغذ درست کنید و آن را روی شیشه بچسبانید. سپس با یک قطعه اسفنج آغشته به رنگ قسمت‌های خالی آن را رنگ کنید. برای تزئین انواع ظروف شیشه‌ای از چسباندن انواع سنگ‌های زینتی، نگین‌ها و همچون مهره‌های شیشه‌ای تخت نیز بهره می‌گیرند.

startway.ir
startway.ir

البته مطالب فوق تنها برای آشنایی عامه شما با این حرفه بود اما اگر به این فعالیت علاقمند هستید حتما بصورت حضوری به یک فرد اشنا و دارای مهارت به این حرفه مراجعه کنید و اموزش های انرا فرا بگیرید

برای کسب درامد میتوانید با شرکت های ساخت و ساز شیشه همکاری کنید یا با کارگاه های ساخت میز و غیره نیز میتوانید همکاری کنید. بطور حتم اگر طرح های زیبایی ارائه شود مشتری های خوبی هم خواهد داشت.

کافیست باور کنید از هر چیزی میتوان کسب درامد کرد.

startway.ir

startway.ir



بیایید در مورد یک وسیله مفید برای خریداران ایده پردازی کنیم.کیسه هایی برای سبد خرید !کیسه هایی را در نظر بگیرید که در داخل سبد خرید گشوده می شود و ۵



در این مطلب می خواهیم ایده ساخت قاشق چیپسی را به شما معرفی کنیم، ادغام طرح قاشق در چیپس ذرت باعث به وجود امده یک محصول جدید به نام قاشق ذرتی شده است که میتواند برای افراد مختلف مورد استفاده قرار گیرد. شما نیز اگر فکر میکنید میتوانید همچنین محصولی تولید نمایید پس از تحقیق و بررسی از شرایط ساخت و استقبال بازار اقدام نمایید.

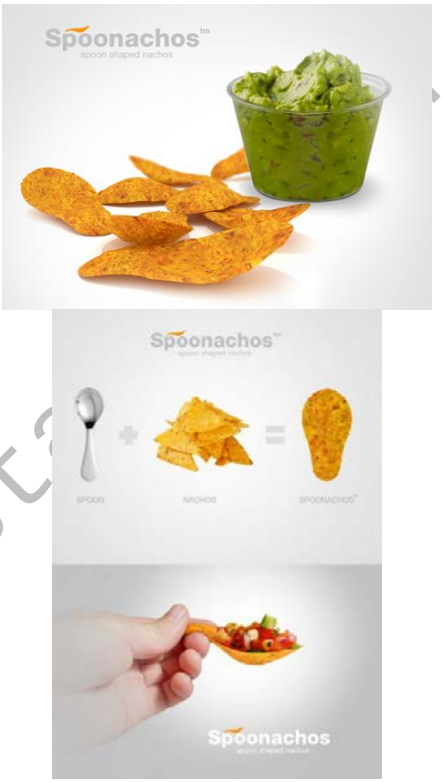

startway.ir

startway.ir

به نظر شما چه وسیله های خلاقانه و کاربردی را میتوان برای خودرو طراحی کرد؟ یکی از روش های راه اندازی کسب و کار, طراحی و ساخت وسیله ای کاربردی است و یکی از زمینه هایی که میتوان برای آن ایده پردازی کرد خودرو است . میخواهیم ایده ای برای ساخت یک وسیله کاربردی ویژه صندوق عقب خودرو را بررسی نماییم:

تصویر این ایده:





startway.ir

startway.ir
startway.ir

تصاویر زیر ایده ساخت مبلمان جمع و جور رو به شما نشان می دهد، که شامل یک کمد یا بوفه است که در عرض چند ثانیه به مبلمان خانگی تبدیل میشود. طراح این اثر شرکت کره ای kamkam است.





startway.ir

startway.ir

رنگ موادغذایی یکی از نخستین ویژگی‌های ظاهری آن در نظر مصرف‌کننده است که قبل از بو و طعم، نقش پررنگی در انتخاب خریدار خواهد داشت. این رنگ نقش اساسی در جلب نظر مشتری ایفا می‌کند تا به پذیرش نهایی او برای خرید یا مصرف منجر شود. از این رو اهمیت وجود رنگ‌های خوراکی در صنایع غذایی و دارویی بر کسی پوشیده نیست.



در این مطلب در تلاشیم تا وضعیت بازار این ماده خوراکی را بررسی کرده و ببینیم آیا بازار تولید رنگ‌های خوراکی در ایران قابلیت افزایش ظرفیت دارد یا خیر؟ همچنین بررسی می‌کنیم چگونه و با چه مبلغی از سرمایه می‌توان وارد بازار این حوزه شد.

بازار گسترده مصرفی

برای اینکه اهمیت استفاده از این افزودنی را متوجه شویم نیاز است تا سری به تاریخچه آن زده و انواع رنگ‌های خوراکی و میزان گستردگی استفاده از آنها را در

startway.ir

startway.ir startway.ir
صنایع غذایی بررسی [illegible] می‌دهد حدود سال ۱۳۶۰ [illegible] استفاده از انواع رنگ‌های غیرمجاز در برخی موادغذایی، وزارت بهداشت مصرف این ماده را در موادغذایی به کلی ممنوع اعلام کرد اما دیری نگذشت که به دلیل لزوم گسترده وجود این ماده در موادغذایی، مجددا به خطوط تولید راه خود را باز کرد اما این بار با سختگیری‌های بیشتر از سمت ارگان‌های مربوط. حدود ۳۴سال است که در ایران این رنگ‌ها به انواع موادغذایی اضافه می‌شوند، نوشابه‌ها، انواع سس‌ها و رب گوجه‌ها، ژله‌ها، بستنی‌ها، آب میوه‌ها، انواع آب نبات‌ها و شیرینی‌ها از اصلی‌ترین گروه‌های غذایی هستند که با وجود رنگ‌های خوراکی بازار پرفروشی برای خود به دست آورده‌اند، همچنین در بسیاری از منازل برای آشپزی و رنگ دادن به برخی غذاها و دسرها، از رنگ‌های خوراکی که عموما به‌صورت پودری در دسترس هستند، استفاده می‌شود.

انواع رنگ‌های خوراکی مجاز

رنگ‌های مجاز خوراکی به سه گروه اصلی تقسیم می‌شوند. گروه اول، رنگ‌های طبیعی هستند که منشا آنها گیاهان و مواد طبیعی و آلی مختلف مانند لبو، چغندرقند، اسفناج، گلرنگ، چوب زردچوبه، زعفران، کورکومین، آناتو، کارتاموس یا بسیاری گیاهان دیگر هستند. گروه دوم، گروه شبه طبیعی یا سنتزی نامیده می‌شوند که فرمول‌شان شبیه رنگ‌های طبیعی است اما منشا شیمیایی دارند. در واقع ساختمان شیمیایی رنگدانه‌های طبیعی مورد شناسایی قرار گرفته و متعاقبا در صنعت تولید می‌شوند. گروه سوم، رنگ‌های شیمیایی یا غیرآلی نام دارند که از اساس به‌صورت شیمیایی تهیه می‌شوند و انواع خوراکی آن آسیبی به سلامت نمی‌رسانند.

بازاری رو به استفاده بیشتر تحقیقات گروه «فرصت امروز» نشان می‌دهد در حال حاضر نزدیک به ۲هزار تن رنگ خوراکی مجاز در کشور مصرف می‌شود که بیش از

startway.ir startway.ir
۷۰۰ تن این مقدار را داریم و ۱۵ واحد بزرگ صنعتی کمتر از ۱۵واحد بزرگ تولیدکننده رنگ خوراکی در کشور داریم که حدود یک هزار تن از نیاز کشور را مرتفع می‌کنند و مابقی مقدار مورد نیاز کارخانه‌های صنایع غذایی و صنایع دارویی به‌وسیله قاچاق انواع بی‌کیفیت تأمین می‌شود، این در حالی است که تنوع در سلیقه مصرف‌کننده و پیشرفت صنایع غذایی موجب شده تا کارشناسان به‌طور میانگین در سال‌های آتی بین ۵تا۱۰درصد افزایش متوسط مصرف رنگ‌های طبیعی و ۳تا۵درصد نیز افزایش مصرف رنگ‌های سنتتیک را پیش‌بینی کنند.این یعنی بازار مصرف این ماده غذایی رو به رشد است و می‌توان سرمایه‌گذاری‌های بلندمدت و البته آینده‌داری در کشور روی این مقوله انجام داد.

فرصت‌های از دست رفته

برای کسب اطلاعات بیشتر درخصوص وضعیت کنونی بازار این ماده غذایی سراغ علی رحمتی کارشناس صنایع غذایی رفته‌ایم. رحمتی در این خصوص معتقد است :انواع رنگ‌های بی‌کیفیت غذایی وارد کشور می‌شوند و سالانه در سفره غذایی مردم مصرف می‌شوند این مواد شیمیایی هم برای سلامتی مردم مضر است و هم ارز زیادی از کشور خارج می‌کند، این درحالی است که ایران دارای پتانسیل‌های بسیاری در زمینه تولید انواع رنگ‌های طبیعی با منشا گیاهی و آلی است اما تا امروز فرصت‌های زیادی در این خصوص را از دست داده‌ایم. وی می‌افزاید: بزرگ‌تریـــن تولیدکننده رنگ‌های خوراکی هند و چین هستند که کشور ما نیز بخش زیادی از رنگ مورد نیاز خود را از این دو کشور وارد می‌کند. به نظر من اگر واقعا سرمایه‌گذار یا سرمایه‌گذارانی عزم خود را جزم کرده و در ایـــن راستا قدم بگذارند موفقیت‌های بسیاری هم در زمینه مصرف داخلی و هم صادرات نصیب‌شان خواهد شد چراکه این ماده غذایی چیزی نیست که مصرفش در دنیا

startway.ir startway.ir

قطع یا کم شود و جزو مواد مصرفی و البته پرمصرف در دنیا است که فعالیت‌های بسیاری برای سودآوری دارد.

سرمایه‌های مورد نیاز

رحمتی معتقد است برای راه‌اندازی یک مجموعه‌ای که توانایی تولید رنگ خوراکی حدود ۵۰تن در سال را داشته باشد بین۴ تا ۶میلیارد تومان سرمایه اولیه نیاز داریم. این مبلغ با توجه به اینکه چه نوع رنگی و با چه مواد اولیه‌ای تولید کنیم قدری متفاوت است، مثلا بخش زیادی از ماشین‌آلاتی که رنگ‌ها را از گیاهان و سبزیجات می‌گیرند با خط تولید رنگ از هویچ و گوجه فرنگی متفاوت است. وی توضیح می‌دهد: برای کسب مجوز جهت راه‌اندازی یک مجموعه که توانایی تولید رنگ‌های خوراکی مجاز را داشته باشد باید به صنایع غذایی مراجعه کرده و همچنین نیاز است تا از وزارت بهداشت پروانه تولید بگیرید که گرفتن این پروانه هم مستلزم تجهیز واحد تولیدی است. در واقع واحد تولیدی شما برای اخذ مجوز باید دارای بخش‌های مجزا باشد که این بخش‌ها شامل بخش توزین و فرمولاسیون، انبار گیاهان خشک شده، انبار رنگ‌های خوراکی، انبار افزودنی‌های شیمیایی، انبار ملزومات بسته بندی و انبار محصول نهایی است. فضای مورد نیاز برای حجم گفته شده حدود ۱۰هزارمتر است و حدود ۳۰نفر در این مجموعه مشغول به فعالیت می‌شوند.

همچنین بخش ماشین‌آلات و تجهیز هم که جزو موارد مهم است باید بررسی شود که اصلی‌ترین این ماشین‌آلات شامل میز یا نوار سورتینگ، دستگاه خشک‌کن، دستگاه آسیاب، دستگاه توزین، مخازن خیساندن گیاهان در آب، دستگاه تقطیر، دستگاه تبخیر، دستگاه‌های بسته‌بندی و ماشین‌های برچسب زنی و همچنین تجهیزات مربوط به آزمایشگاه است که البته تهیه تمام این تجهیزات به‌راحتی در

startway.ir

startway.ir
startway.ir
بازار ایران امکان‌پذیر [illegible] این ماده افزودنی سیستم [illegible] دور از ذهنی ندارد.

میوه و مرکبات به عنوان یکی از منابع اصلی و مهم تامین ویتامینها ، املاح ، پروتئینها ، فیبر ، انرژی و دیگر مواد غذایی مورد نیاز بدن انسان می باشد از این رو از دیرباز مصرف این محصولات همواره مورد توجه بوده و هر کس سعی می کند به نوعی مصرف این محصولات را در رژیم غذایی خود قرار دهد لیکن مشکلی که همواره در خصوص این محصولات مورد توجه بوده است نگهداری سبزی و میوه برای بلند مدت بخصوص برای فصولی از سال که امکان دسترسی به انواع تازه آن وجود ندارد می باشد.



کشورمان پتانسیل بسیار بالایی در تولید میوه دارد و این یک فرصت است که به سراغ تولیدات خاص از این محصولات برویم.برای مثال پودر میوه ۵

موارد کاربرد و وضعیت بازار و مشتریان:

از طرف دیگر شکل مصرف نیز یکی دیگر از انتظارات و خواسته های بازار است در روش خشک کردن و پودر کردن صنایع غذایی یکی از بهترین و قدیمی ترین روشهای نگهداری مواد غذایی است در این روش هزینه ی عمل آوری نسبت به

startway.ir
startway.ir
سایر روشها کمتر و [illegible] نگهداری محصولات نیازی به [illegible] بودتی و سردخانه و ۵ ندارد و محصولات در انبار مناسب قابل نگهداری اند .یکی دیگر از مزیتهای روش خشک و پودر کردن میوه کاهش شدید وزن و حجم محصول است که این امر در مسئله ترابری و حمل و نقل و نیز حجم اشغالی انبار ها مقرون به صرفه است.افزایش ماندگاری میوه از طریق کاهش فعالیت آبی و کاهش روند رشد میکروبی آنها از دیگر مزایای این طرح است.

ظرفیت پیشنهادی طرح : ۸۰۰ تن در سال

عمده مواد اولیه مصرفی : پرتقال‌ت لیموت آلبالوت موزت سیب‌ت پودر میوه های توت فرنگی و هلو

اشتغال زایی (نفر) : ۲۵ نفر

متراژ زمین : ۶۰۰۰ متر مربع

میزان سرمایه گذاری ثابت : ۴۵۰۰۰ میلیون ریال

دوره بازگشت سرمایه : ۴,۵ سال

startway.ir

startway.ir

startway.ir

دوستان می خواهیم در زمینه تولید یک محصول جدید ایده پردازی کنیم.

به دنبال ایده ای جالب و ناب هستیم و یک خروجی برای وسیله ای محبوب می خواهیم. طبق معمول به سراغ یک نیاز می رویم و ایده ها و راه حل های خلاقانه ای برای آن پیدا می کنیم تا جایی که بهترین پاسخ برای مشکل مورد نظر یافت شود.

پس با ایده جاپا همراه شوید و سعی کنید از آن الهام بگیرید.

ایده گرافی را تماشا کنید:







startway.ir

خود من به برگزاری همایش و فستیوال بسیار علاقه دارم و همین باعث میشود که بر روی این موضوع بیشتر تمرکز کنم و ایده های زیادی به ذهنم برسد.
یکی از این ایده ها نی نی ناز است که با هم بررسی میکنیم.شما هم سعی کنید از این ایده الهام بگیرید و ایده هایی برای فستیوال پیدا کنید.
اشاره به فستیوال و نی نی یک تصویر ذهنی ایجاد کرده است و شاید بسیاری از شما ایده را متوجه شده اید.
نی نی ناز(یا هر اسم دیگر)یک جشنواره برای معرفی زیباترین کودک خواهد بود!
یک فستیوال که در تاریخ مشخص برگزار میشود و والدین با کودکان ناز! خود در این فستیوال شرکت میکنند.
در پایان تیم داوری سه کودک منتخب را معرفی میکند و جوایزی به انها داده شده و در سایت و مجله گروه معرفی میشوند.
منبع درامد ایده حق ثبت نام و همچنین درامد از طریق اسپانسر خواهد بود.

باور کنید کشور عزیزمان سرشار از فرصتهای کسب وکار و کسب درامد است.فقط باید کمی همت نماییم و این فرصتها را کشف کرده و شروع کنیم.
اگر علایق خود را به خوبی پیدا کنیم و یک ایده جدید مرتبط با ان را انتخاب کنیم هیچ عاملی نمی تواند مانع موفقیت ما شود.
شک نکنید!
ایده چیست؟
موسسه ای برای برگزاری اردوهای اموزشی و تفریحی جالب!
شاید به نظر ایده فوق العاده ای نیاد اما اگر موارد خلاقانه ای به ان اضافه شود قطعا با استقبال مدارس و دانشگاهها مواجه خواهد شد.
یک وبسایت راه اندازی میشود و در دسته بندی های مختلف مواردی را برای اردو ثبت میکند.حال با مراجعه به شرکتها و نهادها قراردادی برای بازدید منعقد میکند.و بعد نوبت به مدارس میرسد.این برای ابتدای کار است تا این سیستم معرفی شود در ادامه وبسایت به شکل یک سیستم عمل خواهد نمود.
موارد ختلفی را هم میتوان با این ایده ترکیب نمود:اموزش مواردی مثل خلاقیت,کارافرینی,موفقیت و خودسازی و ۵ در قالب اردوهای اموزشی به کودکان.

startway.ir

startway.ir

startway.ir



یک روش کسب درامد مقطعی است که با سرمایه کم اجرا خواهد شد.هدف از این ایده بدست اوردن سرمایه برای طرح ریزی ایده های اصلی است. قبلا یک ایده مطرح کردیم که موضوع ان گرفتن عکس از نوزادان تازه متولد شده بود.ایده این بخش هم به نوزادان مرتبط است و در بیمارستان عملی خواهد شد.

ایده چیست؟

ایده فروش پکیجهایی برای مادران و نوزادان در بیمارستان است.برای این بسته نام نی نی باکس رو انتخاب کردیم تا حس کنجکاوی والدین رو برانگیخته کند.

در این بسته هر انچه که برای یک نوزاد تازه متولد شده نیاز است گنجانده خواهد شد.مواردی مانند:یک سری محصولات اموزشی ویژه مادران مانند کتابچه و سی دی نگهداری نوزاد.یک سری محصولات ویژه نوزاد مانند شیشه شیر و ۵ وهر مورد خلاقانه ای که برای نوزاد و یا والید نیاز است.

شما هم بر روی این ایده متمرکز شوید و موارد خلاقانه دیگری که میتوان به این بسته اضافه کرد را پیدا کنید.

startway.ir

startway.ir

یک روش برای کسب درامد است و به نوعی با خلاقیت در طراحی هم همراه است.این طرح نیاز به سرمایه زیاد ندارد و همه این موارد باعث شده که جزو ایده های محبوب گروه تلقی شود که ممکن است در اینده اجرایی گردد.



اسم این ایده رو ویترین متحرک گذاشتیم.خوب اسم ایده همه چیز رو لو میده!

ایده چیست؟

طراحی و اجرای ویترین های خلاقانه و متحرک برای مغازه ها اگر نگاهی به ویترین های مغازه ها کرده باشید اکثرا خشکم و بی روح هستن که نهایتا با چند مانکن(در پوشاک) و یا چراغ تزیین شدن. خوب ویترین مغازه ها که یک پل ارتباطی قوی بین مشتری و مغازه دار است که نباید بی روح باشد. دست به کار شوید و طرحهای خلاقانه متحرک برای ویترین پیاده کنید.حال با مراجعه به یک سازنده مرتبط با هزینه ای کم نمونه ای از طرح خود را اماده کنید.حالا باید برای ویترین متحرک خود بازاریابی کنید.

startway

startway.ir

این ایده یک ایده عالی در زمینه ساخت منازل است که میتواند باعث شود که هر کس ظاهر منزلش را با یک کلیک تغییر دهد!



ایده چیست؟

ساخت پوششی جدید از جنسی مانند ال ای دی که بر روی دیوار قرار میگیرد و میتواند رنگ و طرحهای مختلفی به خود بگیرد.

این صفحات در اندازه های مختلف خواهند بود و مثلا در ابعاد کاشی که بر روی دیوار چیده میشوند و حال از یک سیستم میتوان تصاویر و رنگ های دلخواه را به انها داد.

دیگر نیاز نیست که برای دیوارها از کاغذ دیواری یا رنگ استفاده کرد بلکه میتوان طرحها و رنگهای مختلف را با یک کلیک انتخاب کرد.

سعی کردم اسمی که برای این ایده انتخاب میکنم جذاب باشد اما فقط کلمه آیفون به ذهنم رسید.

خوب آیفون چیست؟

آیفون یک اپلیکیشن موبایل خواهد بود که به آیفونهای تصویری متصل میگردد.کاربرد این آپ این است که زمانی که شخصی آیفون را به صدا در می اورد این آپ در گوشی فعال شده و تصویر آیفون تصویری را در گوشی نشان میدهد.یک دکمه هم برای باز کردن در، در صفحه نمایش داده میشود که با لمس ان در باز میشود.

حتی امکان جواب دادن و صحبت از طریق آیفون هم محیاست.

startway.ir

startway.ir

startway.ir

اوه. جام جهانی. یکم فک کنید، میلیون ها نفر از سراسر دنیا برای دیدن مسابقات جام جهانی به کشور مربوطه می آیند. چه فرصتی مناسب تر از این. شما میتونید تعداد زیادی اپلیکیشن برای این رویداد بزرگ بسازید. چرا که نه؟ این یک فرصت فوق العاده برای توسعه دهندگان اپلیکیشن های موبایلی هست. هر اپلیکیشنی که برای این رویداد به ذهنتون میرسه رو اگه بسازید، قطعا میلیون ها نفر از سراسر دنیا به دنبال اون خواهند بود. مثال میزنم: معرفی رستوران ها، شهرها، خدمات، هتل ها، ورزشگاه ها، نقشه راه ها و ۵ فقط یه نکته، از همین الان به دنبال ساخت اپلیکیشن برای جام جهانی باشیدچون خیلی زودتر از اونچه که فکرشو بکنید برنامه نویسانی از سراسر دنیا این ایده ها رو عملی خواهند کرد.

startway.ir

startway.ir

*** ایده سیب زمینی کده

حتما تابحال شما نیز دیده اید که تا منقلی بر پا میشود همه به یاد انداختن سیب زمینی روی آن هستند تا دلی از عزا در آورند...

چرا که نه؟؟؟

این ایده شما را میلیونر خواهد کرد...

با یک مغازه کوچک شروع کنید....می توانید با داشتن یک گونی سیب زمینی و یک منقل و مقدای ذغال و یک گاز کوچک رو میزی و یک میز و صندلی رستورانی دست دوم که نهایت قیمت آن به ۲۰۰ هزار تومان نمیرسد و ... کارتان را شروع کنید.

ابتدا سیب زمینی کبابی به مشتریانتان عرضه کنید.



پیشنهاد ما اینست که کنار کارتان تخم مرغ آبپز و نان لواش(ترجیحا داغ و تازه که همانجا با یک کوره محلی کوچک و نقلی یا یک سینی و کمی ذغال یا حرارت در زیر آن برای کم کردن هزینه ها)قرار داده و با قیمت مناسبی به مشتریانتان عرضه کنید...

دو تا نان تازه را به همراه یک تخم مرغ آبپز و دو تا سیب زمینی برشته کباب تووووپ به قیمت فقط ۲ هزار تومن به مشتریانتان عرضه کنید و مطمئن باشید که هزار تومن آن سود خالص خواهد بود.

به نظرتان دلیلی برای نگرفتن کارتان وجود خواهد داشت؟؟؟ شما برای شروع کارتان به سرمایه زیادی احتیاج نخواهید داشت و روز به روز کارتان را گسترده تر خواهید کرد!

startway.ir
startway.ir
مطمین باشید در این وضع بد جامعه و با این ذائقه ملت ایران از کبابی ها هم بیشتر درآمد خواهید داشت.این ایده برای شروع کارتان فوق العاده است.من این ایده را در یکی از شهرهای ایران دیدم که در منطقه ای تفریحی بود و خیلی هم کارش رونق داشت و قشنگ پول پارو میکرد.توی شهر دیگه ای ندیدم.

میتونید در کنار سیب زمینی کبابی سیب زمینی سرخ کرده و انواع و اقسام سیب زمینی طبخ شده با ادویه جات مختلف و ... هم سرو کنید برای مشتریاتون و یه سیب زمینی کده اصلا راه بندازید.

باور کنید کارتون عالی میگیره.

اولین مشتریتون بدنسازها وکودکان عاشق سیب زمینی سرخ کرده هستند.

نسل جوون و پیر رو میتونید بکشونید اونجا...

شما به زودی تبدیل به یک میلیونر خواهید شد...

startway.ir

*** شرکت یا دفتر کار در منزل ؛ شرکتی که در شرایط کنونی خانواده ها و شرایط سخت اقتصادی بی نهایت استقبال خواهد داشت

شرکت های کار در منزل در شهرهای بزرگ بسیار جواب داده اند و بسیار زیاد شده اند. اما کسی در شهرهای کوچک با وضعیت اقتصادی بد خانواده ها به فکر راه اندازی آنها نیست.

شرکتهایی که میتوانند صاحب آنرا به یک میلیونر در شهرهای کوچکتر که هنوز کسی از این شرکتها خبری ندارد تبدیل کند. اول برایتان بگویم که از اسم شرکت نترسید و ثبت شرکت اصلا نیازمند پول هنگفتی نیست وفقط کمی دوندگی نیاز دارد!

شاید بپرسید این شرکتها چه میکنند؟؟!!



پیشنهاد من این است که سری به آگهی نامه نیازمندی های شهرهای بزرگ بزنید.آنجا محال ممکن است که چند آگهی نامه کار در منزل را نبینید.آری...خانم های خانه دار یا به دلیل سرگرمی و یا وضع بد اقتصادی به دنبال راهی برای کسب درامد هستند.چه محیطی بهتر از محیط خانه؟؟؟؟

این شرکتها فقط طرز انجام کار را آموزش میدهند و مواد اولیه را در اختیارتان میگذارند و دیگر بقیه کار را به خود شخص در خانه اش واگذار میکنند؛ و او باید حداکثر تلاش خود را برای تحقق رضایت شرکت انجام دهد چون در صورتی که اینکار را نکند جنسی که او ساخته مرجوع خواهد شد.

محصولات تولیدی این شرکتها شامل گل سر زنانه.جعبه کادو.گلهای تزیینی.فرشهای دستباف و حتی چرم دوزی و نمد دوزی تزئینی و ... میباشد.

startway.ir
شما برای شروع کارتان از اجناس پرفروش شروع کنید که هزینه اولیه زیادی نخواهد و مشتریانتان به راحتی میتوانند انرا آموزش ببینند و در ساخت آن حرفه ای شوند. و روش درست کردن آنرا به مشتریانتان آموزش دهید و با چند فروشگاه یا شخصی که طالب این اجناس باشد در شهرهای بزرگ قرارداد ببندید و هر هفته برای او اجناس را بفرستید.مطمین باشید با افتتاح این شرکت خانمهای خانه دار به شرکت شما هجوم خواهند آورد و غرق در حیرت و تعجب خواهید شد.

فقط این را فراموش نکنید که با کلی انسان نیازمند و محتاج سر و کار خواهید داشت پس نهایت سعیتان را در جهت تحقق رضایتشان انجام دهید که در این صورت دعای خیر این قشر ضعیف جامعه باعث میشود زندگیتان زیر و رو شود.

پر کردن چاله ها و مشکلات سر راه با خودتان ما ایده را در اختیارتان قرار دادیم...

با ما میلیونر شوید...



startway.ir

*** ایده افتتاح شیرینی سرای خانگی

یک شیرینی فروشی راه بیندازید...اما باز هم نه مثل همه!!!!

خانم های خوش ذوق و شیرینی پزهای ماهر خونگی شهرتون رو پیدا کنید و بهشون پیشنهاد همکاری بدید.

حالا یک یخچال ویترینی تهیه کنید و یک مغازه اجاره کنید.

حالا موقع شگفت زده کردن شیرینی فروشی های شهرتونه!!!!

قطعا با افتتاح یک شیرینی سرای خونگی خیلی ها رو به سمت خودتون میکشونید . از مزایای اینکاراینه که علاوه بر خاص و پر مشتری بودنش شما دیگه کارگاه شیرینی پزی نمیخواید و کارگاه رو به خونه های همکارانتون بدون هیچ هزینه ای میبرید و از دیگر مزایاش اینه که نه تنها طیف گسترده ای رو در صورت تک بودن شیرینی هاتون و خوشمزه بودن و با سلیقه بودن به سمت مغازتون میکشونه بلکه شما میتونید اول کارتون از شیرینی پزاتون تقاضا کنید شیرینی ها رو به شکل امانتی تحویلتون بدن و بعد فروش شیرینی ها پولش رو باهاشون حساب کنید!!!

برای اجرایی ایم ایده نیازی به کارگاه شیرینی پزی هم ندارید...!!!

جالب نیست...؟؟؟



بذارید یکی دیگه از مزایاش هم بهتون بگم که خیالتون از بابت ناب بودن ایده راحت شه!!!

startway.ir
startway.ir

یکی دیگه از مزایاش اینه که شما میتونید با همه شیرینی پزهای خونگی ماهر شهرتون و یا حتی شهرهای اطراف که دست و پنجشون فوق العادس قرارداد ببندید و ازشون بخواید تا مدت طولانی ای براتون کار کنن.اونوقت دیگه کسی نمیتونه به این سادگی توی شهرتون روی دست شما بلند شه!!!

ایده ای ناب برای میلیونی تر شدن این ایده :

یه شیرینی فروشی به ازای خرید یک جعبه شیرینی یک لیوان آب میوه یا هویج بستنی رایگان میداد.

و برای این کارهزینه ای هم متقبل نمی شد! لابد می پرسید چرا ؟

اول این که چون که ازهر سه نفر حداقل یک نفر پیدا میشد که علاوه بر یک لیوان آب میوه ی رایگان یک یا چند لیوان آب میوه هم برای همراه هاش خریداری می کرد...و چون قیمت تمام شده یک سوم قیمت فروش بود شیرینی فروشی از این رهگذر سود هم می کرد.

دوم این که از ظرفیت خالی خودش استفاده می کرد.

ومهمتر اینکه میزان فروش خودش رو حدود ۳۰درصد بالا برده بود.و فراموش نکنید تو کشوری که ۹۰ درصد مردمش از بحران اقتصادی رنج میبرن این بهترین ایدست که مثل بمب اسم کسب و کارتون توی شهرتون صدا کنه!

و باز هم ایده ای ناب دیگه برای میلیونی تر شدن این ایده :

شیرینی ها رو به شکل اموجی های تلگرام بسازید.جالب نمیشه؟باور کنید عالی میشه.این خلاقیت ها فوق العادست!!! فوق العاده باشید دوستان من...

اموجی به شکلک های مرسوم تلگرام میگن دوستان :

😍😊😜😫😒😭😩😌😮😊😋

جالب نبود؟؟؟ باور کنید اگر چنین ایده ای رو به کار ببرید اولین مشتریتون خود من هستم.

البته من قصد و هدفم فقط بولد کردن اموجی تلگرام نبود.هر چیزی میتونه یه ایده باشه.مثل انواع حیوانات بامزه مثل صورت پاندا و ...به عکس زیر دقت کنید و خلاقیت را بیاموزید :

startway.ir
startway.ir



و یک ایده ناب دیگه در کنار این ایده میلیونی :

پیشنهاد ما برای رونق هر چه بیشتر کارتون اینه که بجای اینکه از روشهای قدیمی که شیرینی رو بر میداشتن و میذاشتن تو جعبه و وزن میکردن و تحویل مشتری میدادن استفاده کنید بیاید یه کاری کنیم!

بجای اینکار با سلیقه عالیمون و با خلاقیت مثال زدنیمون چند تا سینی مخصوص شیرینی تهیه میکنیم از جنس پلاستیک فشرده که قطعا اگر بصورت عمده تهیه کنید هزینه ای براتون نخواهد داشت.حالا شیرینی های قشنگتون رو با سلیقه و از روی رنگ و مزه شیرینی ها و یا حتی تعداد شیرینی هایی که دارید میتونید توی اون سینی ها بچینید و سعی کنید در چند طرح و چینش و نوع؛ اون سینی ها رو آماده کنید.معمولا سعی کنید وزن شیرینی هاتون یک کیلویی باشه و اگر کسی بیشتر از یک کیلو میخواست چند تا از سینی های زیباتون تقدیم مشتری کنید.اینطوری میتونید به مشتری هایی که زیر یک کیلو شیرینی میخوان از این شیرینی های یک کیلویی بدید و سود بیشتری ببرید.همچنین میتونید با این کارتون همه شیرینی ها رو موازی هم تحویل مشتری بدید نه اینکه یکی از شیرینی ها تموم شه و یکی بمونه.

شیرینی ها رو وکیوم کنید با سلیفون (یعنی سلیفون نازک روشون بکشید و پشتش رو با یه دستگاه وکیوم که گرون هم نیست حرارت بدید تا وکیوم شه) و داخل جعبه بذارید.قطعا مشتری هاتون از این کارتون استقبال میکنند!مطمئن باشید...

اگر پول لازم را برای اجاره فروشگاه هم حتی ندارید :

اولا که در آخرین صفحات کتاب ایده ای برای تأمین چنین سرمایه های اولیه ای برای اجاره مغازه و فروشگاه را به شما آموزش خواهم داد.

startway.ir
startway.ir
دوما می توانید برای شروع کارتان اول با چند کدبانوی شیرینی پز صحبت کنید و بهشون بگید براتون شیرینی هاشون رو آماده کنند.بعد برید به کافی شاپها و قنادی ها و آبمیوه فروشی ها شیرینی هاتون رو عرضه کنید و ازشون بخواید مقداری کمی شیرینی رو در ویترینشون قرار بدن و براتون بفروشن و خودشون هم سود کنند.حالا برید و شیرینیشون رو تامین کنید.حتی میتونید با داشتن یک دوچرخه و یا یک موتور و با پخش آگهی کارتون رو شروع کنید و هم شهریاتون رو با یک شیرینی خونگی باحال خوشحالشون کنید.میتونید یک کانال تلگرام هم بزنید و در گروه ها و کانال های شهرتون با هزینه بسیارکم تبلیغش کنید و اولین سفارشاتون رو از اونجا دریافت کنید.هر روزم شیرینی های خوشمزتون رو توی کانال قرار بدید.

همین الآن برو دنبالش...

همه چالش ها و مشکلاتشو بسنج و برو عملیش کن...

شعبه هاتو یکی یکی زیاد کن و صاحب فروشگاه های زنجیره ای شیرینی خونگی شو...

سعی کن اسم فروشگاهت رو طوری انتخاب کنی که خودش خیلیا رو به سمت فروشگاهت بکشونه.که اگر حتی پول زیادی نداشتی و نتونستی جای خوبی فروشگاه بگیری مشتریات بیان سراغت.مثلا :

« شیرینی خانگی مامان پز»

تو بزودی به یک میلیونر بدون رقیب تبدیل میشی...!!!

بعضی شغل‌ها قبل از آنکه نیازمند پول باشد، دانش و مهارت می‌خواهد و البته قدری همت؛ تولید اسانس‌های گیاهی از این دسته مشاغل است یعنی شغلی که با وجود یک کاربر ماهر برپا می‌شود و به سود دهی می رسد.

کاربر اسانس‌های گیاهی، کسی است که از عهده تهیه، نگهداری، فروش، تشخیص رایحه‌ها و مخلوط کردن اسانس‌ها و راهنمایی مصرف آنها برمی‌آید و اطلاعات جامعی نسبت به اسانس‌های پرمصرف دارد.

شما می توانید برای کسب مهارت عالی در این زمینه از کلاسهای رایگان فنی و حرفه ای استفاده کنید و بدون پرداخت هزینه ای صاحب مهارت در تمام زمینه های این عرصه شوید.



چرا اسانس گیاهی؟

کشور ما ذخایری غنی از گیاهان دارویی دارد که می‌تواند منبع درآمدی مطمئن و پایدار برای بخش قابل توجهی از مردم باشد.

startway.ir
startway.ir
در ایران بیش از ۷۰۰۰ گونه گیاه دارویی وجود دارد که زاییده وجود ۱۱ اقلیم از ۱۳ اقلیم جهانی در کشورمان است، اما این استعداد طبیعی تاکنون بدرستی مورد استفاده قرار نگرفته چون صنایع تبدیلی و تکمیلی بویژه صنایع اسانس گیری در کشور ما آن طور که باید، رشد نکرده است.

این در حالی است که در دنیای پیشرفته امروز، اسانس‌ها منبع درآمد باارزشی هستند که اگر قرار باشد ما هم در این عرصه رقابتی قرار بگیریم، باید از روش‌های سنتی اسانس‌گیری ـ که قابلیت رقابت را از محصولات ما در بازارهای جهانی می‌گیرد ـ دست برداریم و به سمت فناوری‌های جدید برویم.

اسانس‌های گیاهی کاربردهای زیادی در دنیای امروز دارد؛ این اسانس‌ها به عنوان ماده نگهدارنده، طعم‌دهنده و عطردهنده طبیعی در صنایع غذایی، ماده معطر در صنایع تولید مواد آرایشی و بهداشتی و پیش ماده مورد نیاز بسیاری از صنایع شیمیایی مثل حشره‌کش‌ها به کار می‌روند، ضمن اینکه از آنها در تهیه انواع داروهای پزشکی و دانش آروماتراپی (عطر درمانی) نیز استفاده می‌شود.

اسانس یعنی درآمد

کشورهای جهان سوم بیشتر مواد خام می فروشند چون توان تولید مواد با ارزش از مواد خام را ندارند، این مشکل کشور ما هم هست.

با استخراج اسانس از گیاهان، ارزش افزوده خوبی به دست می‌آید چون سود حاصل از فروش اسانس گیاهان ده‌ها برابر بیشتر از فروش محصول خام است.

این در شرایطی است که مراقبت از این گیاهان در برابر آفات و بیماری‌ها نیز دشواری‌هایی دارد؛ در حالی که اگر این گیاهان به اسانس تبدیل شوند دیگر این مشکلات بروز نخواهد کرد. پس تولید اسانس، شغلی برد ـ برد است که همه حتی طبیعت از آن سود می‌برند.

به این قیمت‌ها توجه کنید :

در صورتی که ساکن یکی از استان‌های خراسان رضوی، اصفهان، کرمان، همدان، تهران، البرز، سیستان و بلوچستان یا مرکزی هستید، امکان خوبی برای راه‌اندازی واحد اسانس گیری خواهید داشت و در خانه یا در کارگاه با اسانس گیری از گیاهان، دو محصول جانبی عرقیات و تفاله به دست خواهید آورید که شما را به سود دهی خوبی می‌رساند.

به طور متوسط هر لیتر از عرقیات در بازار به قیمت ۲۰۰۰ تومان فروخته می شود، ضمن اینکه تفاله های باقیمانده از برخی گیاهان مثل گل محمدی نیز می‌تواند به مصرف صنایع مربا سازی برسد. پس با راه اندازی چنین شغلی می‌توان با یک تیر، چند نشان زد.

startway.ir
startway.ir
این در حالی است که طبق جدول نرخ خرید انواع اسانس گیاهان دارویی در سال ۹۰ می‌توان به ازای فروش هرکیلوگرم اسانس گل محمدی ۶۰۰ هزار تومان، رزماری، اسطوخدوس و آویشن ۱۵ هزار تومان، نعنا ۸۵۰۰ تومان، شوید ۷۵۰۰ تومان و اکالیپتوس ۶۰۰۰ تومان به دست آورد که اگر این تولیدات در حجم زیاد باشد، سود قابل توجهی عاید بانیان آن می‌شود.

البته راه‌اندازی این خط تولید هزینه هایی نیز دارد که می‌توان با ساده کردن سیستم و حذف دستگاه های غیرضروری با حدود ۱۰ میلیون تومان نیز در قالب مشاغل خانگی، یک کارگاه برپا کرد. بزودی با پشتکار خود میتوانید یک کارگاه صنعتی اسانس گیری را افتتاح کنید هر چند راه اندازی آن در سطح خانگی هم با درآمد فوق العاده ای روبروست.

فراموش نکنید که ابتدا به فکر بازار فروش باشید و سپس پی تولید محصول سفارش داده شده بروید تا فروش شما تضمینی گردد.

شما به زودی تبدیل به یک میلیونر خواهید شد...

startway.ir

این ایده بسیار جواب خواهد داد مانند تمام ایده هایی که با خلاقیت ناب و تجربه و تفکر فراوان به شما ارائه میدهیم. حتما در اطراف خود سالمندانی را دارید که وقتی دچار مشکلی میشوند به شما یا نزدیکانتان زنگ میزنند و از شما کمک میخواهند.

ایده ما یک ایده بسیار جالب است!!!

آیا تابحال به این اندیشیده اید که آنها اگر راه چاره ای داشتند هیچگاه مزاحم شما و اطرافیانتان نمیشدند؟؟؟ یک شرکت ثبت کنید که هزینه زیادی هم برایتان نخواهد داشت.یا میتوانید کارتان را با یک دفتر شروع کنید که نیازی هم به ثبت نخواهد داشت. حال بروید و با تمام مشاغلی که به کارتان می آید یک قرار داد ببندید تا با درصد سود کمتری آن خدمات را به سالمندان ارایه دهد و شما نیز از قبال آن خدمات به سود قابل توجهی خواهید رسید آری درست است.این ایده عالیست ... و به شما قول میدهم که کارتان مانند بمب میترکد کاری کم هزینه و کم دردسر شما هیچ کاری نمیکنید فقط هماهنگیهای لازم را انجام میدهید یک تلفن نیازدارید با شما تماس میگیرند و اگر مثلا لوله کشیشان دچار مشکل بود شما با لوله کش هماهنگ می کنید وبازای خدماتش پول میگیرید.

اگر نان یا میوه می خواستند پیک خود را بفرستید یا با شرکت پیکی که تحت قرارداد شماست تماس گرفته و خدماتتان را ارایه میدهید. اگر نیاز به تزریقات داشتند با تزریقاتی تحت قراردادتان هماهنگ میکنید. اگر نیاز به نصب انتن داشت و خرابی تلویزیون..... اگر میخاست پتویش را یا متکاهایش را بزند یا بدوزد حتی میتوانید با پنبه زن و لحاف دوز هم قرار داد ببندید. محدوده کار شما بی نهایت است حتی در حد تعویض لامپ و... برای هر کار یک نرخ منصفانه تعیین کنید و از درآمد حلال و میلیونیتان لذت ببرید .

عاالیست نه دوست خوب من؟؟ این ایده فوق العاده است...!!!!!

شما میتوانید بعضی کارها را خودتان انجام دهید و پولش هم در جیب خودتان برود.مثل کارهای خرید یا مثلا تعمیراتی که خودتان بلدید انجام دهید.



startway.ir

*** ایده بسیار ناب و باور نکردنی تعمیر لامپ های کم مصرف

آیا لامپ ها هم خراب میشوند؟

باید گفت بله... لامپ ها هم با توجه به ساختارشان بعد از یک طول زمانی (ساعت کار) معیوب میشوند.

سوال اینکه آیا تعمیر میشوند؟؟

جواب: قاعدتا بله, لامپ ها هم تعمیر میشوند اما این نکته مهم است که

همیشه تعمیر یک وسیله به چه قیمت هست؟

بعضی مواقع تعمیر یک وسیله به اندازه قیمت نوی آن تمام می شود که این حالت اصلا به صرفه نیست!!



اما لامپ ها و تعمیرشان از این دسته جدا هستند با توجه به قیمت بالای لامپ ها .اگر زمانی معیوب شوند اگر روشهای تعمیر آنرا درست پیاده کنید به سودآوری شگفت انگیزی خواهید رسید و درآمد معقول و قابل قبولی خواهید داشت و خلاصه آینده خود را تضمین خواهید کرد .

شما میتوانید فقط بازای گذاشتن ۵ ساعت در روز سود قابل توجهی را از آن خودتان کنید.

همین امروز و همین الآن به سراغ ویدئو ها و فایلهای آموزشی تعمیر لامپهای کم مصرف بروید و یا اگر در شهرتان کسی اینکار را بلد است آنرا بیاموزید و شغل میلیونیتان را استارت بزنید.

شما به زودی تبدیل به یک میلیونر خواهید شد شک نکنید...

startway.ir

*** چیپس میوه

ایده ای بسیار جالب که در بیشتر شهرهای ایران کسی تابحال به آن فکر هم نکرده...

طرح تولید چیپس میوه خانگی



میخواهیم تولید چیپس میوه در سطح مشاغل خانگی با سرمایه بسیار کم و سود آور را بررسی کنیم.

مزیت‌های تولید چیپس میوه

چیپس میوه در دسته بندی موادغذایی جزو تنقلات معرفی می‌شود، محصولی که در عین خواص بسیاری که دارد می‌تواند جایگزین بسیاری تنقلات مضر مخصوصا برای کودکان خواهد بود.همچنین برای تزئین مجالس هم از انواع چیپس میوه استفاده و فراگیری آن روز به روز بیشتر می‌شود و اغلب در خانه ها این محصول برای افرادی که به میوه های خام و دردسرهای خوردن آن علاقه ندارند پیشنهاد می‌شود.

وسایل مورد نیاز

برای تولید چیپس میوه در خانه فضای یک اتاق ۶ تا ۱۲ متری مناسب است و می‌توانید از یک اتاق خواب برای این کار بهره بگیرید، همچنین تجهیزات خشک کردن میوه شامل دو دستگاه خشک کن و خردکن میوه است که انواع ایرانی آن کیفیت مناسب و قیمت پایینی در بازار دارند و با حدود ۸میلیون‌تومان هر دو دستگاه را می‌توانید تهیه کنید، به علاوه وجود یک یخچال صندوقی برای کارتان لازم است که قیمتی حدود ۲ میلیون تومان دارد.

در نهایت یک دستگاه کوچک وکیوم برای بسته بندی نیاز دارید که هرچه بسته های خود را در حجم کمتر تولید کنید بهتر است چرا که بسته‌های ۲۵۰گرمی برای این محصول در بازار بیشترین طرفدار را دارد و به خاطر قیمت بالای محصول حجم کمتر مورد توجه خانواده هاست.

معمولا هر یک کیلو چیپس میوه نیاز به ۱۰ کیلو میوه خام دارد و ضایعات حاصل از این کار را هم می‌توانید به دامداری‌ها به منظور خوراک دام و شرکت‌های تولید کودهای ارگانیک بفروشید و عملا برای این کار دورریز نخواهید داشت. سود حاصله از این کار حدود ۶۰ درصد برآورد می‌شود، در واقع هر کیلو میوه خشک در بازار بین ۵۰ تا۷۰هزار تومان به فروش می‌رسد و اغلب بین ۲۰ تا ۳۰ هزار تومان برای تولید کننده هزینه بر است.

یعنی اگر شما هر ۱۰کیلو میوه را به قیمت ۲۰هزار تومان تهیه کنید با صرف هزینه ۵هزار تومانی انرژی می‌توانید در بازار حدود ۶۰ هزار تومان بفروشید که نسبتا سود بالایی است. البته پیشنهاد می شود برای رقابت با تولیدکننده های صنعتی و حضور در بازار، شما سعی کنید سود کمتری در نظر بگیرید و قیمت هایتان پایین تر باشد که مشتری جذب تان شود.

اول سفارش بگیرید

راه و روش‌های مختلفی در هر کار برای فروش وجود دارد که می‌توانید از آنها برای کارتان بهره بگیرید اما بهترین راه برای فروش بدون دغدغه در این کار گرفتن سفارش قبل از تولید است. برای این منظور می‌توانید چند نمونه در سطوح کم را تولید و با مراجعه به قنادی‌ها و سوپرمارکت‌ها محصول خود را معرفی کرده و سفارش بگیرید. همچنین تبلیغات محلی برای این کار می‌تواند بسیار تاثیرگذار باشد و اگر بتوانید مصرف میوه خشک منطقه سکونتتان را تامین کنید بازی را برده‌اید.



یک نکته مهم که باید اشاره کنم این است طبق تجارب تولید کنندگان این محصول شما اگر بتوانید میوه ارزانتر از باغ یا آشنایانتان یا میدان میوه و تره بار نزدیکتان تهیه کنید میتوانید سود قابل توجه تری از آن خود کنید...

startway.ir
startway.ir
اگر هنوز قادر به خرید دستگاه هم نیستید میتوانید در سطح کوچکتر حتی کار کنید برای آغاز راهی بزرگ.
طرز تهیه چیپس میوه در منزل را در گوگل سرچ کنید و کارتان را شروع کنید...البته در صفحات آخر کتاب پیشنهادی برای به دست آوردن سرمایه اولیه تا این حد را به شما خواهم داد.

این ایده حتی در شهرهای کوچک هم جواب خواهد داد اگر اصولی پیش بروید .و میتوانید با کمی درایت محصولاتتان را برای شهرهای دیگر و حتی شهرهای بزرگ اطرافتان که مطمئنا مشتری بیشتری هم خواهد داشت بفرستید.

مطمین باشید هر چقدر هم مردم شهرتان فقیر باشند به راحتی نمی توانند از کنار این ایده جذاب بگذرند.

برای رونق گرفتن کارتان فقط کمی صبر داشته باشید!

مطمین باشید به بهترین شکل کارتان رونق خواهد گرفت و به درآمد میلیونی خواهید رسید...

می خواهم همین اول کار تکلیفم را راجع به این ایده با شما روشن کنم...

منظورم از این ایده شرکتهایی به نام نتوورک مارکتینگ نیست که اسلام چنین کاری را که بر پایه زیر مجموعه گیری باشد حرام دانسته و طبق اصلی به نام (اکل مال به باطل) آنرا دچار مشکل خوانده.

ما اصلا قصد نداریم پولی شبهه دار را وارد زندگی شما دوستانمان کنیم...!!!

ایده به این صورت است :

شما سایتی طراحی شده و آماده را از یکی از فروشگاه های اینترنتی همکاری در فروش به مبلغ ۳۰۰ یا ۴۰۰ هزار تومان میخرید و حال شما میتوانید کارتان را اغاز کنید.محصولات را برای فروش روی سایت قرار میدهید و سایتتان بعد از تقریبا یکی دو ماه اگر خوب تبلیغ کنید به درآمد زایی خواهد رسید.شما میتوانید در این طرح با گذاشتن وقتی حدود یک ساعت تا یک ساعت و نیم در روز و رسیدگی به سایتتان سود خوبی را به جیب بزنید... برای رونق کارتان یک کانال تلگرامی راه اندازی کنید و محصولات را در آن قرار دهید و برای خرید محصولات مشتریان را به سایتتان با گذاشتن لینک هدایت کنید.میتوانید با تبلیغ کانال تلگرامی در گروه ها یا کانال های دیگر روز به روز به مشتریانتان بیفزایید.



تحقیق در باره این موضوع و ریزه کاری های آن با خودتان ...

شما به زودی میلیونر خواهید شد...

آری این کار در کنار کار اصلیتان فوق العاده و با کلاس و با پرستیژ است...

startway.ir

*** تولید سبد میوه در منزل

بدون شک شما هم تابحال در منزل کسی رفته اید که میوه ها را خرد کرده و پوست گرفته و آماده جلوی شما بگیرند وحتما از این کار آنها لذت برده اید!!!!

خب اینک موقع آن است که با همین فکر پول خوبی دربیاورید...!!!

اما چطور...؟؟؟

صبح زود بیدار شوید به میدان میوه و تره بار بروید و میوه های مرغوب و ارزان بخرید...

حال آنها را شسته و پوست کنده و بعضی از آنها را که قابل خرد کردن هستند در ابعاد معقولی خرد کنید.روی سبد ها یا سینی های یک بار مصرف ومحکم قرار دهید. رویشان را با نایلون مخصوص بپوشانید و میوه هایتان را در اختیار میوه فروشی ها سوپر مارکت ها و یا سبزی فروشی ها و هر جایی که میتواند آنها را به فروش برساند قرار دهید.

از کم شروع کنید تا کارتان راه بیفتد.

مطمئن باشید بعد از چند وقت صاحب کارگاهی خواهید شد و چند نفر برای شما کار خواهند کرد اگر حساب شده و منطقی پیش بروید.

در تنوع رنگ میوه ها.تنوع مزه آنها و تنوع فصلیشان دقت کنید.

مثلا میتواند یک سبد شما فقط شامل میوه های ترش باشد و یک سبد مخلوط و ...

برای اینکه مطمئن شوید بازارکارتان مناسب است از حجم کم شروع کنید.

در همین راستا شما حتی میتوانید به سراغ ایده های دیگر هم بروید.ایده هایی مانند قند خرد کن و... در منزل که میتوانید جزییات آنرا با تحقیق بدست آورید...

ریزه کاری ها و زدن خلاقیت و گسترش کار با خودتان دوستان....

startway.ir

*** ایده ای نو برای آسان کردن دسترسی مردم به داروهای گیاهی

در فرهنگ ایران استفاده از دارو های گیاهی رایج بوده اما امروز کمتر شده و اگر کسی هم بخاد تهیه کنه باید به عطاری ها مراجعه کنه.ایده اینه که دسترسی مردم به این ها را ساده کنیم بدین صورت که این گیاهای پر مصرف را تهیه کنیم و بسته بندی کنیم و در قالب خلاقانه (طراحی مناسب و به همراه توضیحات)این ها را در سوپر مارکت ها و فروشگاه ها ارائه بدیم.

میتونیم با خرید فله ای این دارو ها (در ابتدای کار با مقدار کم)مخصوصا داروهای گیاهی پر مصرفی مثل گل گاو زبان و بسته بندی آن و انداختن یک برگه داخل پاکت ؛ که در آن خواص دارو و شماره همراه یا کانال تلگرام شما را جهت تهیه این داروها نوشته شده.می توانید با دادن شماره همراهتان به پخش تلفنی و یا تلگرامی این نوع دارو ها در شهرتان مشغول شوید.

حتی میتوانید کم کم نمایندگی دمنوش های این نوع دارو ها را بگیرید و به پخش کننده دمنوش های دارو های گیاهی شهرتان تبدیل شوید...



قشنگی این کار اینه که دسترسی مردم را زیاد میکنه یعنی بعضی ها به داروی گیاهی اعتقاد دارند ولی یا فراموش کردن یا حوصله ندارن برن عطاری فلان گیاه را تهیه کنند ولی اگر جلوی چشمشون باشه میخرن.این جورنیست؟

شما بزودی به صاحب بزرگترین شرکت عرضه و بسته بندی دارو های گیاهی در کل کشور تبدیل خواهید شد...

با ما میلیونر شوید...

startway.ir
*** یک ایده برای افرادی که از نداشتن پول زیاد می نالند و فکر نمی کنند

زمانی که واردات ماشین های گران قیمت به ایران آزاد شد و تجار از واردات آنها پول هنگفتی به جیب میزدند همه داشتند مینالیدند که چرا ما پول نداریم و نمیتوانیم این کار را بکنیم :

یکی از دوستان که ذهن مبتکر و خلاقی داشت به جای اعتراض و عصبانیت و نالیدن بابت بی پولی پول اندکی از دوستانش قرض کرد و به دوبی رفت و با اندک زبان عربی ای که مسلط بود مشغول به یادگیری تعمیرات این ماشینها شد.حال او صاحب یک تعمیرگاه بزرگ ماشینهای گران قیمت است و همه غبطه شغل و مقام و جایگاه اجتماعیش را میخورند.

خلاق باشید دوستان خوبم.برای حسرت خوردن دیگر وقتی نیست.

دست به کاری بزنید.مسیر خود را انتخاب کنید و میلیونر شوید.به مسیری که خواهید رفت اطمینان داشته باشید و این را بدانید که بدون ریسک به جایی نخواهید رسید.

بترسید و قدم بردارید.... بلرزید و انجام دهید....نگذارید حسرت کارهای انجام نشده بر دلتان بماند.نگذارید در هنگام پیری افسوس رفتن راه های نرفته را داشته باشید.

حال که میبینید چقدر ماشینهای شاسی بلند و دنده اتوماتیک زیاد شده وبیشتر مکانیک های ما در همان سال ۵۷ و پیکان گوجه ای جوانان به سر میبرند چرا که نه؟؟؟؟



بروید و آموزش تعمیرات آنها را بگذرانید و پول پارو کنید!!!

همین الان بروید به دنبال مراکزی که آموزش تعمیرات این نوع خودروها را به شما میدهند.

میتوانید بعد از چند وقت نمایندگی تعمیرات این خودروها را از آن خودتان کنید.

startway.ir
سعی کنید در شهرهای مرفه یا توریستی این شغل را دنبال کنید که مشتریانتان سر به فلک بکشد.

در شهرستان خود ما مسافرانی که از تهران می آیند هیچ تعمیراتی ای را برای ماشین مدل بالایشان ندارند و تمام مکانیکی ها یا نمایندگی ایران خودرو هستند یا سایپا یا به یک نون بخور و نمیر راضی هستند و پیکان تعمیر میکنند!!!

زودتر دست به کاری بزنید.خیلی ها چشم انتظار میلیونر شدن شما هستند...

ایده ای ناب در راستای این ایده :

اگر به مکانیکی ماشین مسلط هستید و میتوانید دیگران را در این امر کمک کنید و یا میتوانید در حد مورد نیاز مسلط شوید یک پیشنهاد جالب برایتان دارم :

حتما تبلیغات سرگرمی و مسابقه و قصه را با پیش شماره ۹۰۹ در تلویزیون و شبکه های مختلف مشاهده کرده اید؟ آیا میدانید منبع درآمد آنها از کجاست؟آنها این شماره را از مخابرات اجاره میکنند و بازای هر دقیقه تماس با این شماره مبلغی به جیب آنها و مبلغی به حساب مخابرات واریز می شود.حال سؤال اینجاست که چرا همه فقط به دنبال جوک و سرگرمی مردم هستند؟؟!!! چرا کسی به نیاز های مردم فکر نمیکند و خلاقیتی به خرج نمی دهد؟؟ اگر خلاقیتی به خرج دهند دیگر این همه تبلیغ و التماس نیاز نیست.خود مخاطبان شما با شما تماس خواهند گرفت و شما پول پارو خواهید کرد.

ایده« مشاورمکانیک» ایده ای جالب میتواند باشد به چند دلیل :

یکی اینکه من خودم خیلی اوقات که میخواهم با وسیله شخصی بیرون بروم اضطراب دارم که اگر وسیله خراب شود چه باید بکنم! قطعا این مشکل ۹۹ درصد مردم ایران نیز هست.

دوم اینکه دیگر جوک نمی خواهید تعریف کنید که در ۱۵ ثانیه تمام شود!میخواهید یک ماشین را تعمیر کنید و یا برای تعمیر ماشین راننده را تا حد ممکن کمک کنید.این یعنی هر تماس حداقل ۱۰ دقیقه طول میکشد.و بازای هر دقیقه تماس مبلغی به شما می رسد.

حتی میتوانید کارتان را به پراید و پژو محدود کنید و برای خرابی های عمده این وسایل صدای ضبط شده را تحویل مشتری دهید ! در اینصورت فقط یک گوشی بنشینید و پولی را که به حسابتان می آید نظاره گر باشید...

هزار کار می شود کرد اگر ذهن خلاقتان را به کار بیندازید !

مطمئن باشید اولین نفری که با شما تماس خواهد گرفت خود من هستم.هزینه اجاره این خطوط ۹۰۹ زیاد نخواهد بود و هزینه تبلیغات هم اگر بخواهید در یک سایت بزرگ و یا یک کانال تلگرام بزرگ تبلیغ کنید و

startway.ir
startway.ir
کانالی هم برای کارتان دست و پا کنید حدود یک میلیون خواهد بود.این عالی نیست؟با راه اندازی کانالی در تلگرام میتوانید خدمات جدیدتان را به مشتریانتان ارائه دهید و مشتریان ثابتتان را داشته باشید...

و باز هم ایده ای ناب :

خیلی افراد از ایرادات اتومبیل شخصی خود خیلی دیر اطلاع پیدا می کنند.کاش افراد یا شرکت هایی باشند که با مراجعه حضوری به افراد دارای اتومبیل « رایگان » سرویس اولیه بررسی اتومبیل را انجام دهند و در صورت وجود عیب یا مشکل با توافق اولیه با مشتری آنها را در محل برطرف نمایند.بله دوستان خوبم.عالیست.اگر تخصصی در این زمینه دارید همین امروز و همین الآن مشغول به کار شوید.هیچ هزینه ای هم جز یک موتور و شماره تلفن و کمی تبلیغات و تخصص مکانیکی نخواهد داشت.

شما میتوانید برای شروع کارتان اگر پول تبلیغات هم حتی ندارید به تاکسی های شهرتان در ایستگاه و یا حتی آژانس ها بگویید که می توانند تعمیر ماشینشان را قسطی به شما بسپارند.چون وسیله ناگهانی عیب میکند بیشترشان قطعا پول نقدر لازم را برای تعمیر نخواهند داشت و می توانید مشتریان زیادی را برای خود دست و پا کنید.

startway.ir

**راه اندازی شرکت نطافت منزل(شرکتی که به غیر از ثبت آن به هیچ هزینه دیگری تقریبا احتیاج ندارد)

در ابتدا مجوز شرکت رو بگیرید و یک خط تلفن با کمترین هزینه بگیرید.حال برای اطمینان از اینکه کسی از کارکنانتان خطا یا دزدی ای انجام ندهد و خبطی نکند از آشناها یا آنها که آشناها معرفی میکنند استخدام کنید و با گرفتن تعهد کاری و طبق اصول شرکتهایی که در این زمینه کار میکنند باهاشون قرارداد سفت و محکمی ببینید تا نتوانند خطایی انجام بدهند.



حال میتونید با تمیز کردن راه پله و یا شرکت و منزل؛ کارتون رو آغاز کنید.

همین...

اگر تبلیغات مناسبی داشته باشید قطعا مشتریان خاصی رو به دست میارید و درآمد ثابت ماهیانه تان که کم هم قطعا نخواهد بود زندگی شما را متحول میکند و شما فقط پشت میز مینشینید و در روز چند تلفن را جواب خواهید داد.

باور کنید به همین سادگی... بروید و شروع کنید... من نمیتوانم برای هر ایده بگویم که راه اندازی یک کانال و تبلیغ آن چقدر میتواند به شما کمک کنید.پس خودتان حواستان به همه چیز باشد...!!!

در این زمینه تحقیق کنید و کارتان را با عشق و علاقه و اطمینان و امید شروع کنید.به زودی زندگیتان متحول خواهد شد...

startway.ir

*** ایده راه اندازی دفتر تبلیغاتی

یه پیشنهاد خوب برای کار پر درآمد و کم هزینه می تونه راه اندازی یه دفتر تبلیغاتی باشه که فقط به ارتباطات بالا و اطلاعات کامپیوتری نیاز دارین.تبلیغات به روش های تاثیر گذار بیشترین بازده را میتونه داشته باشه.

یک دفتر کار که می تونه خیلی هم کوچیک باشه و یه خط موبایل و تلفن که همه دارند و یک کامپیوتر که همه دارند و فوتو شاپ که اکثرا بلدند. به مقدار زیاد سیاست و ارتباط با دیگران که در حین کار به دست میاری و البته مقداری هم جسارت. فقط کافیه با گذاشتن زمانی نرم افزارهای فوتوشاپ و کورل و ادوب و ... رو یاد بگیرید و خودتون رو وارد عرصه تبلیغات کنید.

و اما ریزه کاری ها :

این ایده زمانی به ذهنم خطور کرد که کار تبلیغات در وب رو شروع کردم , دیدم هنوز بسیاری از افراد به تبلیغات سنتی و کاغذی علاقه دو چندان نشون میدند با یکی از دوستان که در این زمینه فعال بود صحبت کردم. جالب بود! گردش مالی این کار هفته ای سه تا چهارمیلیون تومان بود که که نزدیک به ۵۰ تا ۶۰ درصد مبلغ سود ما رو تشکیل میداد.

یعنی هفته ای ۱/۸۰۰/۰۰۰ تومان سود !!!! اما چطور ؟

آگهی نامه برگه ای رنگی در ابعاد کاغذ آ دو هستش , تمام رنگی و با چاپ دو طرفه که معمولا در دو برگه چاپ میشه (چهارصفحه) و در تیراژ ۱۰۰۰ تا ۵۰۰۰ برگه در هر صفحه تقریبا ۳۰ کارت ویزیت جا میگیره که می تونید بابت هر کارت ویزیت ۳۰ تا چهل تومان از مشتری بگیرید که تقریبا میشه هر صفحه یک میلیون تومان دریافتی !! هزینه چاپ که برای هر برگه آ دو هزینه ای بین سیصد و سی تا سیصد و پنجاه هزار تومان برای شما خواهد داشت... هزینه طراحی که نیازه یک گرافیست استخدام کنید ماهیانه پانصد تومان هزینه داره... هزینه بازاریاب که حتما نیازه یک یا چند بازاریاب (حضوری یا تلفنی) استخدام کنید که به صورت درصدی یا حقوق ثابت پرداخت می کنید...

برآورد هزینه :

سرمایه اولیه : ۵۰۰ هزارتومان , ترجیحا یک دفتر کار, استخدام یک طراح و بازاریاب

درآمد : دریافتی بابت هر آگهی نامه حدودا چهارمیلیون تومان

هزینه ها : هزینه چاپ , هزینه طراحی, هزینه بازاریاب

سود : حداقل چهار میلیون تومان در ماه

startway.ir

تبصره :

برای اجرای این طرح نیاز به مجوز ارشاد اسلامی هست که می تونید از ارشاد دریافت کنید یا اگر ندارید می تونید ماهیانه به یکی از کانون ها تبلیغاتی به توافق برسید و با استفاده از مجوز کار چاپ آگهی نامه رو انجام بدین.

امروزه برای تبلیغ کارشون پول خوبی میدهند.

ایده ای ناب در کنار این ایده :

حتی اگر شهر شما تلویزیون تبلیغاتی نداره برای ساخت یک تلویزیون تبلیغاتی با شهرداری وارد صحبت شید و با یک نفر شریکی این کار رو انجام بدید.مطمین باشید با بازاریابی خوب پول عالی ای به جیب خواهید زد...

همچنین پیشنهاد ما اینه که قبل از احداث دفتر راه بیفتید درب مغازه ها وشرکت ها و ازشون کارت و شماره تلفن و اسم بگیرید چون اینها وقتی دفتر تبلیغاتی زدید متوجه میشید چقدر به دردتون میخوره!!!

یه پیشنهاد دیگه هم براتون دارم که برای تبلیغات حالا یا بنری یا تراکتی یا هر چیز دیگه با فروشگاه ها و شرکت های شهرتون قرارداد بلند مدت ببندید.

شما میتونید با برقراری یه دفتر تبلیغاتی در شهرهایی که هنوز اینگونه دفاتر جا نیفتاده پول خوبی رو برای تبلیغ از همشهریانتون به دست بیارید.هم با کلاسه هم تخصص زیادی نمیخواد...شما به زودی تبدیل به یک میلیونر خواهید شد...

startway.ir

startway.ir

*** آوردن جنس از« بانه و گناوه یا آستارا یا قشم و یا حتی آبادان » و فروش آن به صورت عمده به مغازه های اطراف

شما برید از بانه یا آستارا یا قشم جنس مثلا پوشاک بخرید بیارید به آشنا یا دوستایی که تو شهرتون مشغول اون کارن به قیمت عمده بفروشین بعد از چند وقت سفارش بگیرین جنسارو بیارین تحویل بدین.

ابتدا از تعداد کم شروع کنید با توجه به سرمایه پایینتون...

یادتون باشه خرده نفروشید...

اگر به دنبال درآمد میلیونی هستید عمده بفروشید.حتی شده ۱۰هزار تومان جنس بیارید همشو به شکل عمده بدید به یه مغازه تا اسمتون به عنوان عمده فروش مطرح بشه.

به عنوان مثال من چند وقت پیش رفته بودم آبادان و اونجا پتوهای درجه یکی که طرف های ما بالای ۲۰۰ تومنه رو میدادن ۸۰ تومن.خب این عالیه.میتونید پتو ها رو به قیمت ۱۳۰ تومن به مغازه ها بفروشید و چون وزن پتو کمه میتونید حتی با ماشین شخصی هم این کار رو شروع کنید.البته قیمتای در حال حاضری که این کتابو مینویسم رو نمیدونم ولی قطعا یه گشت توی بازار بزنید همه قیمتها دستتون میاد.فقط قبلش توی شهرتون هم یه قیمتی از کالاهایی که مد نظرتونه بگیرید.

ایده از ما گسترش اون و نوع اجرای اون باشما...

یک ایده دیگر در دل همین ایده :

آیا راجع به آوردن جنس هایی مانند لباس های مجلسی و لباس زیر از ترکیه چیزی به گوشتون خورده؟؟

اگر امکان این کار براتون فراهمه میتونید با یک میلیون کارتونو شروع کنید و سود بسیار عالی ای رو از آن خودتون کنید... کلا بازار لباس درآمد خوبی داره و مخصوصا لباس زیر.از خیلی ها شنیدم که لباس زیر شاید مثل لباس های مجلسی سود زیادی روی هر لباس عایدتون نشه ولی درآمد خوب و بالایی خواهد داشت و مهمتر از همه نیاز همه مردمه و درآمد پایداری رو براتون به ارمغان میاره.این نکته رو من از خیلیا شنیدم.

اگر نمیتونید برید ترکیه خب یه نفر رو که میره ترکیه پیدا کنید و بهش یه پولی بدید که براتون بیاره اجناسی که میخواید رو... سود این کار فوق العادست

فقط به همت و تلاش و اطمینان شما نیاز داره...

startway.ir

*** ایده ای دیگر این بار کافی شاپ سیار

اینبار به سراغ ایده ای دیگرخواهیم رفت و اینبار کافی شاپ سیار...

ایده ای که میشود با یک فولوکس واگن و مقداری خرت و پرت و چند میز و صندلی کوچک و ارزان آنرا عملی کرد. فقط با یک فولوکس واگن..... به تصویر زیر کاملا دقت کنید. این زن و شوهر در همین ایران خودمون با کمترین سرمایه ممکن یه کسب و کار پر سود رو راه اندازی کردن که با استقبال مردم شهرشون روبه رو شده.یه کسب و کار ساده و بی دردسر تو یه جای خوش آب و هوا زیر سایه یه درخت پر شاخ و برگ و ترجیحا کنار یه جوب آب و گذاشتن چند صندلی پلاستیکی کنار ماشین... قرار دادن یه نوار ملایم توی ماشین و یه بلند گو و یه آهنگ خالی که اومدنتون به یه محله رو به گوش اهالی محل برسونه.



دوستای عزیزم شما به زودی تبدیل به یک میلیونر خواهید شد... ایده و طرح ازما و گسترش اون و تمرکز روی اون از شما...

هیچوقت به این ماشین بسنده نکنید هر چند این ماشین هم برای شما درآمد کمی نخواهد داشت .این ماشین را به کافی شاپ کوچک و کافی شاپ رو به یه رستوران و کافی شاپ بزرگ و اونو به یک فروشگاه زنجیره ای تبدیل کنید و در کنارش چندین و چند ماشین هم بگیرید و زنجیره کافی شاپهای سیار رو هم داشته باشید.فقط یه چیز رو فراموش نکنید.اونم اینه : بزرگ فکر کنید... از بزرگ فکر کردن نترسید دوستای خوبم...

startway.ir

*** صحبت با صاحب یک ایستگاه سی ان جی پر رفت و آمد و زدن یک دکه کوچک در آن

این کار نیاز به مجوز شهرداری نداره و فقط باید با صاحب ایستگاه به توافق برسید.

حتما تابحال از کنار یک ایستگاه پمپ بنزین یا سی ان جی پر رفت و آمد در شهرتان گذشته اید که تنها چیزی که برای رفاه حال شما در آنجا وجود دارد یک دستشویی کثیف و یک نمازخانه است.



آری خلاق باشید...!!!

همین حالا بروید و با صاحب ایستگاه صحبت کنید و یک دکه کوچک را با اجناس کمی راه اندازی کنید.

میتوانید در این دکه شارژ و تنقلات و... رو بفروش برسونید. دحتما دیدید که در ایستگاههای سی ان جی خیلی وقتا خونواده ها برای خطرش از ماشین پیاده میشن. خب این فرصت خوبیه!!!!! چرا بیکار وایسن یه گوشه؟؟؟ مطمئن باشید پول خوبی به جیب خواهید زد...

شما به زودی تبدیل به یک میلیونر خواهید شد...

متاسفانه در کشور ما چه بسا هنرمندایی که به دلیل اینکه نتونستن بازار مناسبی رو برای هنر و محصولاتشون پیدا کنن نه تنها از این حرفه دست کشیدن بلکه چون تخصص دیگه ای نداشتن زندگیشون هم نابود شده. این مقدمه شما رو به چه ایده ای وا میداره ؟؟؟ درود بر ذهن خلاق شما دوستای خوبم...بله درسته !!!

شما میتونید برید و زبده ترین هنرمندان شهرتون رو باهاشون صحبت کنید و باهاشون یک قرارداد ببندید که برای شروع کارتون چند تا از بهترین محصولاتشون رو بصورت امانی در اختیار شما بذارن.مطمئن باشید از خداشون هم هست. بعد کافیه یه مغازه اجاره کنید و بالاش بنویسید فروشگاه صنایع دستی !!! باور کنید همون روز اول خیلی از خانوم های خوش ذوق شهرتون اگر قیمتهاتون مناسب باشه کلی جنس ازتون میبرن!!!



فقط سه تا توصیه میتونم بهتون بکنم.یکی اینکه به دلیل وضع بد اقتصادی جامعه صنایع دستی ارزونتر رو بیشتر از اون گرونترها بیارید... دوم اینکه قبل از شروع کارتون از هنرمندایی که ازشون جنس میارید بخواید تا به شما اطلاعاتی در خصوص هنرشون و محصولاتشون بدن. مطمئن باشید داشتن اطلاعات کاملی در مورد محصول میتونه صد در صد در فروشتون موثر باشه. و سوم اینکه توی شهرتون گرگ زیاد هست که بیاد روی دستتون مغازه بزنه و مخ هنرمندای شهرتون هم بزنه پس به فکر بستن یه قرار داد بلند مدت نه تنها با بهترین هنرمندای شهرتون بلکه با هنرمندای زبده شهرهای اطراف باشید.

این نکته هم بگم که امانی یعنی اینکه جنس رو بصورت امانت در فروشگاه شما قرار بدن و بعد از فروش اون شما پول رو به حسابشون واریز کنید و سود خودتون رو بردارید. و سخن آخر اینکه این ایده با استقبال بسیار زیاد هنرمندای شهرتون مواجه میشه و مطمئن باشید میترکونه... شما به زودی صاحب بزرگترین فروشگاه صنایع دستی منطقتون میشید... خودتون رو برای صادرات صنایع دستی ناب ایرونی آماده کنید دوستای میلیونر و مصمم من... بزرگترین فکر را داشته باشید و بزرگترین تفکرات را در سر بپروارنید تا تبدیل به بزرگترین فرد رویایی خود شوید...

startway.ir

*** ایده تهیه نان تازه برای منازل

دوستان عزیزم این ایده را اگر در محله های اعیان نشین شهر اجرایی کنید عاالالی جواب خواهد داد... حتی در محله هایی با سطح درآمد متوسط و شهرهای کوچکتر هم جواب خواهد داد.

ایده این است... فقط کافیست با یک نانوایی خوب صحبت کنید و یک آگهی تبلیغاتی را پخش کنید...

سرتیتر آن آگهی تایپ کنید : « چه کسی از خوردن نان تازه در اول صبح بدش می آید؟؟ » و بعد کمی متن تبلیغاتی و بعد از آن هم شماره همراهتان... این را بزرگ بنویسید که فقط با پرداخت ماهیانه ۱۰ هزار تومان حق اشتراک ؛ ما نان تازه اول صبح شما را تامین خواهیم کرد.

حال باید لزومات کار را ترتیب دهید.

شما به یک چرخ یا موتور یا ماشین احتیاج دارید برای پخش نان ها. با نانوا هماهنگ کنید که رأس ساعت ۷ صبح نان هایتان آماده باشد. وبدقولی نکنید...بدقولی مشتری هایتان را می پراند... و با گرفتن حق اشتراک در هر ماه نانهای تازه خانواده ها را تأمین کنید. مطمین باشید این طرح بسیار عالی جواب خواهد داد.



مردم به سادگی از ۱۰هزار تومان در ماه خواهند گذشت برای حق اشتراک.دنیا به سوی تنبل شدن پیش می رود. شما میتوانید کم کم کارتان را گسترش داده و در تمام اوقات نان منازل را تامین کنید.به کارتان و ایده ای که در سر دارید اعتماد کنید و همین الان برای برپایی لزومات کارمشغول شوید... این کار میتواند بعد از چند ماه درآمد فوق العاده ای بدون هیچ سرمایه اولیه برای شما داشته باشد و همه را انگشت به دهان خواهد کرد...

باز هم می گویم این شروع کار شماست.شما بایستی کم کم شرکتی را برای ارائه نان تازه درب منزل راه اندازی کنید و آنرا در تمام شهرهای ایران گسترش دهید...مانند بزرگان تفکر کنید...

startway.ir

*** چرم دوزی؛ ایده ای باکلاس و پرسود

یکی از روزهای خدا وقتی در حال جمع آوری این کتاب بودم و داشتم دنبال ایده های جدید برای کامل کردن کتاب همه جا رو زیر و رو میکردم یک دفعه نظرم افتاد به ایده ای به اسم چرم دوزی!!!

با خودم گفتم من دنبال یه ایده هایی میگردم که بتونه به کار دوستای عزیزم بیاد و اونها رو تبدیل به یک میلیونر کنه و هر ماه براشون سوددهی چند میلیونی داشته باشه.آخه چرم دوزی به چه کاری میاد!!! تا اینکه با یکی از دوستان که از یکی از شهرهای شمالی بود و توی این کار بود آشنا شدم.

ایشون گفتن چرم دوزی نه تنها سرمایه اولیه زیادی نمیخواد بلکه پول خوبی هم توشه.فقط باید مشتری داشته باشی.دوستم میگفت که اگر مشتری داشته باشی و بتونی بازار برای کارت درست کنی سود هر ماهت بالای ۵ میلیون تومنه!با کار توی خونه و اونم کار به این با کلاسی...!!!!

این عالی نیست دوستان؟

تازه اگر نگران بلد بودنشید دوست من میگفت که با هزینه ای نزدیک به ۷۰ هزار تومن میشه مواد اولیه برای شروع کارتو تهیه کنی و بری از اینترنت فیلمای آموزشی بگیری و یاد بگیری و کارت رو شروع کنی...باورتون میشه دوستم با فیلمای اینترنتی کارش رو شروع کرده و یاد گرفته؟؟؟ من براتون عکس بزرگ یک نمونه کارشو میذارم که اسم کار کیف دیپلمات هستش و به قیمت نزدیک به ۴۰۰ یا ۵۰۰ هزار تومن فروخته میشه!!! پس چرا معطلید؟؟؟ همین الآن هم دیر شده... اول خوب یاد بگیرید!!! بعد سفارش بگیرید...

بعد که درآمدتون خوب و معقول شد یک کارگاه بزنید و کارگاه را بزرگ و بزرگتر کنید و به غول عرصه خود تبدیل شوید. تبلیغات در اینستاگرام و تلگرام و یا حتی فیس بوک را از یاد نبرید.در اینگونه مشاغل میتواند حیطه کارتان را بسیار گسترده تر از آنچه فکر می کنید گسترش دهد. درآمد شما با فکر بزرگتان روز به روز بیشتر و بیشتر خواهد شد.پول روی پول بگذارید و به نیازمندان کمک کنید. چرا که نه؟؟ فقط با باور راسخ و عزم محکم جلو برید... به شرافتم قسم میخورم که میشه...!!!!

ایده ای زیبا در راستای این ایده :

خانمی رو میشناسم که از تولیدی کفش و کیف ، ضایعات کناره ی چرم هاشونو کیلویی میخرند و تو خونه باهاشون جا کلیدی و کیف و ..... تولید میکنه و میدوزه ،البته با طرح و رنگهای شاد و زیبا... خودشون که میفرمایند ماهیانه بالای ۱ میلیون سود داره براشون...

startway.ir

ایده ای دیگر در کنار این ایده :

شما میتوانید در کنار کار چرم و یا بصورت مستقل نمد دوزی را نیز پیگیری کنید و با ساخت وسایل مدرن با نمد و وسایل تزئینی فوق العاده و زیبا پول پارو کنید.این ایده برای خانم های خانه دار فوق العاده است.






startway.ir

*** طرح پاک کردن / خرد کردن/ و یا سرخ کردن سبزیجات

شاید شما در شهری فقیر زندگی کنید و بگویید این کار یا کار چیپس میوه جواب نخواهد داد.اما ما به شما تضمین می دهیم که امروزه و در زمانی که زندگی میکنیم دیگر کسی حوصله پاک کردن و خرد کردن سبزی را نخواهد داشت و ندارد.

آیا موقع آن نشده که فکر خلاقمان را به کار گرفته و دست به کاری بزینم؟؟



برای شروع فقط کافیست با چند مغازه صحبت کرده و به آنها سبزی خوردن پاک کرده و شسته و تمیز بدهید و یا با تبلیغ محلی و پخش یا فروش در کانال تلگرامتان کارتان را استارت بزنید.

آنگاه در حق ما و دوستانمان دعا خواهید کرد...!!!!!!

عجیب است!!!!

همان هایی که شما فکر میکردید فقیرترین هستند و پولی بابت این جور چیزها نمی دهند و نخواهند داد بعد از مدت چند ماه به مشتری دائمی شما تبدیل خواهند شد و شما می توانید بابت خلاقیتتان پول پارو کنید.

حال موقع آنست که یک مغازه در محله نه چندان گران قیمت بزنید و کار خود را رسما آغاز کنید.

شما میتوانید اول سبزی ها را گرفته پاک کرده و خوردنی ها را شسته و پاک کرده و در سبد مخصوص بگذارید که مشتری از تمیزی سبزی ها مطلع شود و کنار مغازه قرار دهید.

startway.ir

سبزی های خورشتی و آشی و ... را که خرد کردنی هستند با یک دستگاه ارزان قیمت جلوی مشتری خرد کنید که به کیفیت کارتان ایرادی وارد نشود.

میتوانید در کنار کارتان پیاز داغ و باقالا و .... را با قیمت خوبی به فروش برسانید

آری!!!!!! شما به زودی تبدیل به یک میلیونر خواهید شد... ما به شما قول میدهیم...

فقط یادتان باشد که اصول نظافت مغازه و تبلیغات و مشتری مداری را در چنین کارهایی فراموش نکنید.به زودی سفارشات زیادی را از قبل خواهید گرفت.این تضمین ما به شماست...

نکته بسیار مهم :

این نکته را در تک تک شغلهایی که به شما گفتم در خاطر داشته باشید : برای کارهایتان خوب تبلیغ کنید.

تبلیغات فقط در سطح شهر نیست.در دنیای مجازی مثل تگرام مشتریانتان را به خود نگه دارید با یک گروه یا کانال ساده.اصلا میتوانید در همان گروه از مشتریان خاصتان سفارش گرفته و برایشان آماده کنید.(البته پیشنهاد ما اینست که چون مدیریت گروه دشوار است یک کانال افتتاح کنید و با دادن آیدی یا شماره خود به مشتریان در کانال ارتباط خود را با آنها برقرار کنید.برای کسانی که ریپورت هستند شماره همراهتان را در کانال بنویسید که با زنگ یا پیامک از شما سفارش بگیرند و برای بقیه آیدی تلگرامتان را...)

گروهتان را در کانال ها و گروه های شهرتان تبلیغ کنید و مطمئن باشید این شیوه تبلیغاتی مدرن جواب خواهد داد.

به روز باشید دوستان

در دنیایی که همه به روز پیش میروند به روز باید بود....



startway.ir

*** کسب درآمد با وعده غذایی عصرانه برای آژانس ها و تاکسی ها(ویا حتی فروشگاه ها و شرکت ها) در شهرتان

اول از شما می خواهیم کمی به این قضیه فکر کنید.

چقدر راحت میشود میلیونر شد اگر ذهنی خلاق داشته باشید...!!!!!!

یکی از آشنایان من مشغول کار در یک آژانس بود.او همیشه که به خانه می آمد از نبود غذا و گرسنگی در آژانس گله داشت و بعضی روزها چند ساعت یک بار به خانه می آمد تا غذایی بخورد و از ضعف و گرسنگی نجات پیدا کند.

اگر شما عصرانه ای کامل با قیمت ۲۰۰۰ تومان در اختیار رانندگان آژانس و تاکسی های شهرتان قرار دهید چرا آن ها از این ایده استقبال نکنند؟



کافیه از این فرصت استفاده کنید ، اگه شما فقط تو شهرتون ۱۰۰ نفر رو پیدا کنید که نیاز به عصرانه دارند اما وقت یا حوصلش رو ندارند ، یک راه کسب درآمد آسون برای خودتون پیدا کردید...!!!

startway.ir
startway.ir
عصرانه سالم تحویل مردم بدهید ۵گوجه‌ت خیارت پنیرت گردوت خرما + سبزی + نصف نان کمتر از ۱۰۰۰ تومان براتون خرج داره ، اگر شما هر بسته رو ۲۰۰۰ تومن بفروشید , ماهانه ۳ میلیون تومان درآمد خواهید داشت اگر فقط با ۱۰۰ نفر قرارداد ببندید.در این روش کاملا برد با شماست.

سعیتون این باشه که یک لیوان چای هم در اختیار مشتریاتون قرار بدید تا با اینکار هر روز مشتریاتون بیشتر و بیشتر بشه.البته اگر شرایطش رو دارید این کار رو بکنید.با یک مخزن هیئتی چای در عقب ماشین میتوانید این کار را انجام دهید.

شما قرارداد ببندید و محل کار افراد در ساعت خاص پخش کنید.

و ایده ای تکمیلی :

به غیر از آژانس ها و تاکسی ها میتوانید خیلی جاها را هدف بگیرید.پارک ها....ترمینال های مسافربری و مسافران و کارمندان و کارکنان انها....فروشگاه هایی که ۲۴ ساعته باز هستند....و بسیاری مکان های دیگر که می توانید با هدف قرار دادن آنها پول پارو کنید.

تعجب نکنید دوستان... ما شما را به زودی تبدیل به یک میلیونر خواهیم کرد...

startway.ir

*** فروش دمنوش های لیپوتونی

آیا مغازه ای دارید که از آن نمیدانید چطور استفاده کنید و بی مصرف است و یا آنرا اجاره داده اید؟؟؟

آیا میتوانید برای شروع کارتان یک مغازه با اجاره کم دست و پا کنید؟؟؟ حال شما فقط به چند باکس دمنوش لیپتونی و مقداری گل گاو زبان و سنبل التیو و گیاهان دمنوشی دیگر احتیاج دارید.

دمنوشها بی نهایتند...



همین امروز مشغول شوید. مطمئن باشید کم کم فرهنگ نوشیدن دم نوش در مردم ما دارد جا می افتد و تلویزیون هم کمک شایانی به شما در جا افتادن نوشیدن دمنوشها خواهد کرد.

کافیست مغازه ای تحت عنوان فروشگاه دمنوش بزنید.هم دمنوش لیپوتونی در آن عرضه کنید هم فله ای.

هم کتابهای تهیه دمنوش . هم کتابهای طب سنتی معتبر که خود دمنوش را توصیه کرده اند. وجود چنین کتابهایی میتواند هم برای شما سود آور باشد هم مشتریان شما را روز به روز بیشتر و بیشتر کند.

چاله ها و تحقیق برای شروع کار با خودتان....ایده کسب و کار میلیونی با ما

کاری که مطمئنیم شما را تبدیل به یک ثروتمند خلاق خواهد کرد در هر شهری و با هر فرهنگی...

با ما همراه باشید. ما به زودی شما را تبدیل به میلیونر خواهیم کرد...

یک ایده دیگر مرتبط با این ایده :

می توانید در کنار کارتان برای رونق هر چه بیشتر کارتان شربت های معطر صد در صد طبیعی نیز به مشتریانتان بدهید.شربتهایی مثل « میکس بهار نارنج و بیدمشک با عسل و گلاب » و..

startway.ir

*** غذاهای محلی ای که بلدید را برای فروش به عرضه عمومی بگذارید

شاید بسیاری از شما از شهری به شهر دیگر رفته باشید و با فرهنگ متفاوت و غذاهای متفاوت مردم شهری دیگر زندگی کرده باشید و از آن ها لذت برده باشید...



شک نکنید...

و باز هم تأکید میکنم شک نکنید که اگر مغازه ای کوچک اجاره کنید با یک گاز و یک دیگ و از آش محلیتان برای اهالی آن شهر پرده برداری کنید انها به شدت از کار و غذاهای شما استقبال میکنند.این را من با اطمینان کامل به شما می گویم...!!!

فقط کافیست که اگر غذای محلی ای بلدید و دیگران آنرا نمی دانند و یا کمتر کسی انرا میداند و از طعم و مزه آن خوششان می آید آنرا ابتدا برای چند نفر از فامیلها اماده کنید و در صورتی که بازتاب مثبتی داشت و از طعم و مزه غذایتان تعریف کردند میتوانید فروش آنرا آغاز کنید...

غذاهای محلی ای که با استقبال فوق العاده شهرهای دیگر روبرو شده :

قارومه استان خراسان... کباب بناب... کوفته تبریزی...

آشهای مخصوص هر منطقه از ایران (مثل آش شله قلمکار و آش آبادان و آش دوغ و ...)در این مورد قبل از شروع به کار حتما نظر اطرافیان را در را بطه با آشی که می خواهید آنرا به فروش برسانید بپرسید...

حلیم بادمجان اصفهان... بریونی اصفهان...

و هزاران غذایی که با طبخ و فروش آنها حتی در شهرهای کوچک میتوانید پول خوبی به جیب بزنید...

startway.ir
اگر پول لازم برای اجاره مغازه را ندارید از خانه تان شروع کنید(البته باز هم بگویم در انتهای کتاب روش به دست آوردن حداقل پول ممکن برای شروع کار را به شما خواهیم گفت).با تبلیغ میتوانید مشتری ها را جذب کنید و با کیفیت آنها را حفظ خواهید کرد.

ایده ای دیگر در کنار این ایده :

بعضی شهرهای کشور محصولاتی مانند قره قوروت و یا کشک محلی و حلوای محلی و ماست درجه یک و عالی و نان های شاته محلی همچنین عسل و ادویه جات و ... دارند که در حقیقت سوغاتی آن شهرها محسوب میشود. پیشنهاد ما چیست؟ از سوغاتی شهرتان کمال استفاده را ببرید.

اگر مهاجرت کرده اید که هیچ ؛ به راحتی می توانید این کار را شروع کنید و هر بار که به زادگاه خود می روید و بر می گردید کلی پول درآورید...

وگرنه کافیست با یک وانتی یا نیسانی(در مورد اجناسی که خراب می شوند مثل ماست ترجیحا وانت یا نیسان یخچال دار) به توافق برسید و استارت کارتان را بزنید.پیشنهاد ما اینست برای کسب درآمد خیلی بیشتر ابتدا با چند تا از فروشگاه های شهرهای بزرگی مثل تهران به توافق برسید که در مورد فروش جنس به مشکل بر نخورید .حال فقط کافیست جنس را بار بزنید و در شهرهایی مثل تهران یا شیراز درب مغازه ها پخش کنید و پولتان را بگیرید و برگردید.اگر جنستان مرغوب باشد و با قیمت خوب و منصفانه ای آنرا پخش کنید به زودی مشتریانتان بیشتر و بیشتر می شود و وقت سر خاراندن نخواهید داشت.فقط حواستان به معامله با کاسب های گرگ بازار باشد که پولتان بر باد نرود و سعی کنید اولویت کارتان در هر صورت ممکن فروش نقدی باشد و بس.وگرنه به مشکل بر خواهید خورد.مطمئن باشید از محصولات محلی در صورت مرغوب بودن و قیمت منصفانه در کلان شهرها به شدت استقبال خواهد شد.

اگر باز هم تأکیدتان بر خرده فروشی است پیشنهاد ما اینست که با تزئین ماشینتان با اشکال محصولاتی که میفروشید و نوشتن یک نام برند مثل عمو حسن و یا عمه زهرا و... و با گذاشتن یک آلارم هشدار وقتی در محله توقف میکنید میتوانید کارتان را شروع کنید.به زودی اسم شما دهان به دهان خواهد پیچید و هر روز کارتان گسترش بیشتری خواهد یافت.البته باز هم پیشنهاد ما عمده فروشی محصولات هست!!!

ایده ای ناب دیگر در کنار این ایده :

از سوغات و صنایع دستی شهرتان نیز سعی کنید بیشترین و بهترن استفاده را ببرید... حتی اگر این سوغات مربوط به شهر شما نباشد جا برای کار بسیار دارد. به طور مثال شهری مثل لالجین در ۱۵ کیلومتری همدان که به شهر سفال معروف است شهریست گذری... بعضی از ما از کنار فروشگاه های متعدد فروش سفال آن میگذریم و شاید یکی دو سفال هم برای سوغات تهیه کنیم ... اما موفق کسی است که خلاقیت داشته باشد... میدانید بهترین و زیباترین و ارزانترین سفال های کشور در این مکان قرار دارد؟؟؟ می دانید سفالهای

startway.ir
startway.ir
لالجین به کمترین نرخ ممکن به فروش میرسد؟؟؟ خب حتی اگر وسیله شخصی هم دارید میتوانید آنرا پر از سفال کرده و کنار خیابان یا حتی به سفال فروشی ها و مغازه های مرتبط شهرتان بفروشید.بطور مثال میتوانید گلدان های سفالی را به گلخانه ها عرضه کنید و یا حتی تزیینات کوچک سفالی را به لوازم خانگی ها بفروشید.فقط کافیست بخواهید...همین...مطمئن باشید سود خوبی خواهید کرد.

startway.ir

*** کاری پر سود...تهیه خامه فله ای لبنیاتی ها

میخوام یه کار پرسودی بهتون پیشنهاد کنم...

هم میتونین با بازاریابی مشتریشو پیدا کنین هم اینکه آشنا داشته باشین که خیلی بهتره.

شما باید خامه فله ای مورد نیاز لبنیاتی هارو تهیه کنید...

که اونم باید از کارخونه هایی که محصولات لبنی تولید میکنن خریداری کنین,بیشتر از کارخونه هایی میتونین بخرین که فقط دوغ تولید میکنن چون خامه یا همون چربی شیر گرفته شده دیگه به کارشون نمیاد و به فروش میرسونن.دقت کنین که هم از فروشنده و هم خریدار مطمئن باشید.مخصوصا کارخونه! تا خامه صدرصد طبیعی بده و مارگاریم قاطی نداشته باشه و همیشه با همون کیفیت بده...!!!

ابتدا از خرید کم شروع کنید و یا به دنبال یه شریک بگردید.



امیدوارم به دردتون بخوره این کار پرسودیه بستگی داره چند تن تو ماه بتونین بفروشین,تو هرکیلو تقریبا هزار میمونه,یک لبنیاتی خوب فقط ماهی سه چهار تن خامه فله استفاده میکنه.

البته ریزه کاریم زیاد داره تحقیقات و گسترش ایده با خودتون...

startway.ir

*** کار در بورس

یه کسب وکار درست و حسابی و بروز و شیک و مدرن و راحت و با کلاس و پر درآمد با ساعت کاری کم با دو روز تعطیلی در هفته با هر سرمایه ای هست...!!!

حتما میگین مگه میشه مگه داریم!!!! ۵ بله داریم میشه...

فقط یه کامپیوتر میخواد با یکم مطالعه و یه استکان چایی کنارش...

بورس اوراق بهادار ایران ۵ بله دوستان معامله سهام در بازار بورس ۵۵..با سرمایه حداقل ۱۰۰۰۰۰صد هزار تومن شما میتونید سهام خرید وفروش کنید .هم به صنایع کشور کمک میشه هم در آمد زایی خوبی برا شما داره در کنار خانواده از ساعت ۸,۵ تا ۱۲,۵

البته با یک نفر که در این کار فعالیت داره حتما مشورت کنید و با تخصص وارد این کار بشید.بی گدار به آب نزنید...

startway.ir

***** ایده دفتر خدماتی سیار (ایده ای ناب و میلیونی برای آنها که میخواهند در منزل بنشینند و پول درآورند...)**

یه روزنامه همشهری می گیری،می گردی داخلش شماره آسانسوری،،نظافت چی،،باغبون،،تاسیساتی استخر و سونا منازل و..... (که کارششون با کیفیت و خوب باشه و اسم شما رو خراب نکنند بعد از پرس و جو و تحقیقات کامل) روپیدا می کنی.

زنگ می زنی بهشون میگی من براتون کار پیدا می کنم میفرستمتون سر ساختمان درصدی باهم کار می کنیم. یه چند جا خودت آگهی می دی و تبلیغ می کنی،شماره ثابتت رو می زاری و خودتونو دفتر خدماتی سیار معرفی می کنی. بعد مشتری بهت زنگ می زنه می گه مثلا تعمیرکار آسانسور می خوام،،شما هم زنگ می زنید به آسانسوریه اونو می فرستین،،سود رو درصدی تقسیم می کنید.

خونه میشینی روزی ۲ تا کار هم انجام بدی ۵۰ تومان درآوردی،،آخر ماه ۱میلیون و ۵۰۰،،خدا بده برکت...!!!

شما به زودی تبدیل به یک میلیونر خواهید شد.به ما اعتماد کنید.

startway.ir

startway.ir

فروشگاه مبادله کالا با کالا

بله

هر کس کالایی را نخواست در فروشگاه شما قرار دهد و بجای آن کالای به درد بخور خودش را بردارد و ببرد

حتما شما هم به فکر فرو رفتید؟؟ ایده از ما تحقیقات و گسترش آن ایده از شما. شما به زودی میلیونر خواهید شد...

startway.ir

*** ایده ای ناب برای فارغ التحصیلان رشته زبان و یا کسانی که به زبان انگلیسی مسلط اند

ما شما را بزودی تبدیل به یک میلیونر خواهیم کرد...

استاد رشته زبانی؟کار نداری؟خیلی کارا میتونی بکنی!!!یکیش تدریس کردنه.

چجوری؟ چشم میگم

یه کانال تو تلگرام بساز،خودتو تبلیغ کن

تو اینستاگرام تبلیغ کن،تو روزنامه آگهی بده،به دوستات بگو،،تو دانشگاه خودتو تبلیغ کن،دم مدرسه وایستا تراکت هاتو بده دست بچه ها و والدینشون یا میتونی تو موسسه آموزش زبان مشغول بکار بشو.

تو موسسه رات نمیدن؟انتظار داری رات بدن؟چی از تدریس بلدی که همچین انتظاری داری؟برو مهد کودک به بچه ها آموزش بده تا یاد بگیری درس دادنو بعد به فکر آموزشگاه ها باش.

خوب تو تدریس زبان پول کجاهاست؟ ۱-پول در کنکور و کلاس کنکور است. ۲-پول در بالای شهر و پیش بچه پولدارهاست.

پس اگر تو این محل ها آمد و شد نداری،مطمئن باش پولی هم گیرت نخواهد اومد و وارد شدن به این محل ها هم الکی نیست. یعنی چی؟یعنی اینکه با سر و وضع معمولی چه از لحاظ بیان و چه از لحاظ سر و ظاهر،نمی تونی به سمت خونه پولدارها حرکت بکنی.

حالا من تا میلیونرت نکنم ول کن نیستم :

یعنی چی؟

یعنی اینکه وقتی در روز ۵ تا شاگرد داری یعنی در آخر ماه ۱۵۰ تا شاگرد داری.اونوقت میتونی به عنوان تمرین،ماهیانه ۱۵۰۰ صفحه ترجمه به این ۱۵۰ تا شاگرد بدی که برات انجام بدن.

۱۵۰صفحه×۱۴۰۰تومان=۲،۱۰۰،۰۰۰هزار تومان،،پولیکه تو زحمتی واسش نکشیدی.

و یک ایده ناب دیگه :

برو سراغ ترجمه کتاب اما نه مثل همه!!! بله!!! بجای اینکه کتاب رو از انگلیسی به فارسی ترجمه کنی از فارسی به انگلیسی ترجمه کن و کلی مشتری تووووپ برای خودت جمع کن.

قول میدم تو بزودی بزرگترین دارالترجمه فارسی به انگلیسی در کشور و در اینترنت رو خواهی داشت.

بهت قول میدم که میشه اگر بخوای...

تو بزودی تبدیل به یک میلیونر میشی دوست خوب من

startway.ir

*** ایده تور تفریحی « موزیک تور » برای کسانی که به دنیای موسیقی علاقه دارند

باز هم ذهن خلاق و باز هم ایده ای جدید...

عاشق خواننده ها و خوانندگی هستی؟؟؟

تا حالا دیدی که توی روز نامه ها یا تبلیغات سطح شهر چقدر خواننده ها به تازگی دارن کنسرت میذارن؟

خب چرا همین رو به یک ایده میلیونی تبدیل نکنیم !!!

تعجب نکنید... از نظر ذهن خلاق هر چیزی میتونه تبدیل به اسکناس و پول بشه؛ اونم نه از نوع کمش بلکه از نوع خیلی زیاد و هنگفتش!

خب بریم سراغ ایده...

تا حالا شده با یکی صحبت کنی و بهت بگه که عاشق اینه که بره فلانی رو ببینه یا کنسرت فلانی شرکت کنه اما تا حالا نشده و پیش نیومده و فرصتش نشده؟ نخند...میدونم فهمیدی...خنده نداره !!! باید به حال فکر کپی بردار و بدون خلاقیت ۸۰ میلیون جمعیت فقط گریه کرد !



و اما ایده...

خودتم بهتر از من میدونی طرفدارای بعضی خواننده ها اینقدر زیادن که اگه مثلا فقط و فقط تور تماشای کنسرت احسان خواجه امیری رو تو شهرتون بذارید (یه تور یک روزه) خیلی ها به سمتتون هجوم میارن.حالا مثلا میگی پیرتر ها که شاید این خواننده جدیدا رو گوش نکنن !

خب من برای اونم ایده دارم.تو تورهاتو به چند بخش تقسیم کن.یکی پاپ تور ؛ یکی سنتی تور ؛ و انواع و اقسام تورهای سبک های محبوب خوانندگی.حالا کافیه بری با اساتید مشهور این نوع سبک ها صحبت کنی

startway.ir
و برای دیدارشون یا دیدن محل کارشون و جای ضبط موسیقی هاشون و یا برای تماشای کنسرت هاشون بهشون با یه مبلغی به توافق برسی.

چون خواننده ها تو شهرهای مختلف کنسرت دارن میتونی مقصد تور هاتو عوض کنی و حتی میتونی بازدید از مقبره موزیسین های معروف و خواننده های درجه یک و ... رو هم در برنامه های کارت قرار بدی.

فک کنم فهمیده باشی چی گفتم و منظورم رو خوب رسونده باشم.فقط یک نکته اینکه یه دوستی رو که توی کار موسیقیه پیدا کن و به عنوان دستیار ازش بهره ببر.مبالغ رو از مردم بگیر.سودت رو بردار و یک روز ببرشون به تفریح و شادبودن با موسیقی ها و خواننده های محبوبشون...

مطمئنا این ایده تو رو از هر میلیونری میلیونرتر میکنه !

بزودی تو صاحب بزرگترین تورهای زنجیره ای موزیک تور خواهی شد...

startway.ir

startway.ir

❊❊❊ ایده امداد بنزین

آیا تا بحال وسط جاده بدون بنزین گیر کرده اید؟؟؟

این ایده زمانی به ذهنم رسید که وسط اتوبان بنزین تموم کردم و چند ساعتی طول کشید تا یک نفر پیدا شد و چند لیتری بنزین بهم داد تا ماشینم رو بتونم به پمپ بنزین برسونم . تا حالا فکر کردید چند نفر به هر دلیلی روزانه بنزین تموم میکنند ؟ و با ۴ لیتری منتظر هستند کسی بهشون بنزین بده؟ این آدمها بی پول نیستند و احتمالا وضع خوبی دارند و آنقدر سرشون شلوغه که فراموش میکنند بنزین بزنند...

اگر مرکز امداد بنزین داشته باشید فکر میکنید اونهایی که بنزین تموم کرده و داخل خیابان گیر کرده اند با شما تماس نمیگیرند ؟ میتونه شغل دوم شما باشه و اگه کسی در طول روز تماس گرفت بنزین را با پیک و ... برایشان ارسال میکنید.



البته رعایت نکات ایمنی بسیار مهم است و کاری خطرناک است...

وقتی وسط اتوبان بنزین تموم کردم حاضر بودم بنزین لیتری ۳-۴ تومن بخرم.شما میتوانید ۴ لیتری امداد بنزین را برند سازی کنید و با مبلغ مثلا ۱۰ هزار تومان به دست افراد برسونید ۵ یعنی هر ۴ لیتری ۶ هزار تومان سود ببرید. امداد بنزین و بعدها امداد لاستیک و...

هر روز آدمایی که فراموش میکنند زاپاس خود را تعمیر کنند زیادتر می شود... امیدواریم شما این ایده را ارزیابی کنید و با کامل کردن آن ـ کسب و کاری بدون سرمایه اولیه راه اندازی کنید که وقتتان را هم نخواهد گرفت .

startway.ir

*** ایده تولید عروسکهایی به شکل اموجی تلگرام

اول برو چند روز وقت بذار عروسک سازی یاد بگیر

تمام اموجی های موجود رو تولید کن ببر بزار تو ویترین یه عروسک فروشی.

یه جوری جلب توجه می کنه که تا آخر عمر نیاز به تبلیغات نداشته باشی.

چون الآن دوران دوران این چیزاست و مردم هرروز باهاش سرو کار دارن،،فقط سریع باش چون یه تعداد کمی وارد این عرصه شدن.ولی مطمئن باش.هنوز بازار اینقدر کشش داره که تو رو میلیونر کنه.یکمم اخلاقت خوب باشه ، بلد باشی چجوری با مشتری تا کنی مثل بنزهمه ی عروسک فروشی ها ازت میخرند

اموجی چیه؟

اینا اسمشون اموجی است□□□

*** یک ایده خلاقانه و تقریبا بدون سرمایه اولیه : بستن قرار داد با استخرهای شهر

همین الآن به استخرهای شهرتان بروید و با مدیران آنها سر این ایده بحث کنید.

این را در ابتدا باید بگویم که استخرها به راحتی به ارگان ها و سازمانها تخفیف می دهند.

پس همین الآن به مدیران استخرها سری بزنید و ببینید که اگر شما مثلا جمعی از دانش آموزان یا دانشجویان یا بیماران ارتوپدی و یا جمعی از اصناف و مشاغل و ... را به استخرشان بیاورید چقدر می توانند به شما تخفیف بدهند.مثلا اگر مطمئن شدید که از یک مبلغ مثلا ۶۰ درصد دیگر پایینر نمی آید شما این وسط به یک واسطه تبدیل خواهید شد.

باید بروید و با پزشکانی که عموما آب درمانی را تجویز میکنند و یا مدارس و .. صحبت کنید و آنها را ترغیب کنید تا به پیشنهاد شما آری بگویند.

میتوانید برای ادارات و سازمانها و مدارس برنامه هفتگی یا ماهیانه ترتیب دهید که مثلا هر ماه یا هر هفته به استخر بیایند.

البته نه مانند دیگران

بلکه با تخفیف ۵۰ درصدی!!!!

برای بیماران ارتوپدی هم طبق دستور پزشک برایشان دوره بگذارید.

معمولا بیماران ارتوپدی مشتریان دراز مدت شما هستند و اصلا میتوانید تمرکز خود را برای کار روی آنها معطوف کنید و با پزشکان ارتوپد و یا فیزیوتراپ ها و ... شهرتان برای دادن تخفیف ۵۰ درصدی به بیمارانشان به توافق برسید.

حال شما ۶۰ درصد از مدیر استخر تخفیف گرفته اید و ۵۰ درصد تخفیف داده اید!!!

بازای هر نفر ۱۰ درصد مبلغ بلیط در جیب شماست...

هر چه تخفیفی که از مدیر استخر و یا پارک آبی و ... میگیرید بیشتر باشد شما بیشتر سود خواهید کرد.



startway.ir

*** ایده تهیه پیاز خشک

یک ایده خوب که میتونی میلیاردر بشی

پیاز خشک

فرهنگ استفاده از پیاز خشک هنوز در مردم کشورمان جا نیفتاده.پس بشتابید...

حتما شما هم مثل من تصور کردن خیلی از غذاها بدون پیاز براتون غیر ممکنه...!!! مگه میشه پیاز رو از غذاها حذف کرد آخه؟؟؟

اما ممکنه خیلی ها وقت این رو نداشته باشن که پیاز رو برای غذاهاشون آماده کنن در نتیجه پیاز رو از غذا حذف می کنن.ایده ما اینه که شما بیاین و پیاز خشک درست کنین.حالا چه طور درست میشه باید پیاز رو بصورت اسلایس در بیارین در روغن سرخ کنین و بعد خشکش کنین اینجوری می تونین ماندگاری پیاز رو تا ۶ ماه افزایش بدین ؛ همچنین پیاز رو آماده کنین برای مصرف هر وقت نیاز داشتین ازش استفاده می کنین.مشتریانتون هم خانم های خونه دار و شاغل و همچنین رستوران ها هستند.طبق یک گزارش ۷۰درصد غذاهای طبخ شده در خانه ها و ۶۰درصد غذاهای طبخ شده در رستوران ها از این محصول استفاده میکنن.پیاز خشک یک ماده غذایی است که به عنوان چاشنی، کمک پخت، طعم دهنده، جذب کننده برخی آنزیم های ناخواسته گوشت و موارد دیگر کاربرد دارد.پیاز خشک علاوه بر اینکه ارزش افزوده ایجاد می کند از خراب شدن پیاز خام و هدر رفتن سرمایه ملی هم جلوگیری می کند.



بسته به میزان سرمایه می تونین این کار رو در ابعاد خانگی و یا یک واحد صنعتی تولید کنین.

شما به زودی تبدیل به یک میلیونر خواهید شد. به ما اعتماد کنید...

startway.ir

*** گرفتن روغن کنجد و هسته انگور

گرفتن روغن کنجد و هسته انگور در شهرتان در حالیکه هموطنانمان به دلیل بیماری و توصیه پزشک روز به روز از روغنهای مرسوم و متعارف فراری تر می شوند عالیست...

شما فقط دستگاه روغن گیری و یک مغازه کوچک نیاز دارید و کمی تبلیغات.جلوی مشتری روغن ها را بگیرید و تحویل دهید تا از پاکیزگی کارتان هم مطلع شوند.

در مورد کنجد که می توانید به راحتی آنرا به طور فله ای به دست آورید.

اما در مورد هسته انگور باید یک کارخانه مرتبط در نزدیکی تان باشد.

سالیانه چندین هزار تن هسته انگور در کشور دور ریخته می شود ، که برای دفع آنها هزینه هم می کنند و شما به راحتی میتوانید این هسته ها را از کارخانه حتی مفت به دست آورید. با یک دستگاه تولید روغن هسته انگور میتوانید این نوع روغن را تولید کنید .

بعد از چند وقت در کنار کارتان کلیه فرآورده های انگور و کنجد را که کم هم نیستند برای فروش بگذارید و به فروشگاهی مدرن و بزرگ و تخصصی و پر مشتری تبدیل شوید.

اگر تهیه هسته انگور برایتان مشکل است یا در نزدیکی شما چنین کارخانه ای وجود ندارد می توانید با همان کنجد شروع کرده و فرآورده های آنرا کم کم در کنار کارتان بفروشید و مطمئن باشید کارتان خواهد گرفت.

شک نکنید شما بزودی تبدیل به یک میلیونر واقعی خواهید شد...فقط کافیست خودتان را باور داشته باشید...

startway.ir

*** هماهنگ کننده مراسم عروسی ...مجالس و یا مراسم های ترحیم و خاکسپاری و یا کنفرانسها و مراسم هایی از این قبیل

این ایده فوق العاده است.فقط کافیست یک شرکت را ثبت کنید و با کسب و کارهایی که کارشون خدمات عروسی و مجالس هست (تالار- آتلیه یا گلفروشی و...) قرارداد ببندید.

از همشونم تخفیف خوب بگیرید .مطمئن باشید که بهتون تخفیف های خوبی میدن چون مشتری دائمشون هستین. بعد چند تا پکیج واسه خدماتتون درست کنین.بطور مثال :

پکیج شماره یک : برای مراسم شیرینی فلان .... و تالار فلان .... و فیلمبرداری از نوع .... و گل کاری ماشین عروسی مطابق عکس....آرایشگاه از نوع.... حتی ماشین عروس از مدل .... (می توانید با کرایه دهندگان اتومبیل صحبت کنید)....خدمات کامل عروس به این شکل....

حال قیمت پکیج را با سود خودتان محاسبه کرده و مثلا میگذاریم ۳ میلیون تومان.

پکیج شماره دو : ..... و الی آخر

به همین شکل به تناسب قیمت ها پکیج ها را آماده میکنیم و در یک منوی شیک در اختیار مشتری قرار می دهیم.حال فقط پیگیری و تلفن های شما را لازم دارد و بس...

جالب نیست دوستان عزیزم؟؟؟

غیر از ثبت شرکت و اجاره یک مغازه پول دیگری می خواهد؟؟؟

تو اینستاگرام و تلگرام آگهی بدید و تو خود شهر هم تبلیغاتتون رو پخش کنید و به جاهایی مثل دفترخونه های ازدواج آگهیتون رو بدید.مطمئن باشید با یک تبلیغ خوب از کار شما فوق العاده استقبال خواهد شد.

اگر می بینید که اعتماد به نفس و سر و زبان این کار و توانایی آنرا دارید همین امروز با تحقیقات کامل کارتان را استارت بزنید.

در همین راستا می توانید کارتان را گسترش دهید و مجالس ترحیم و یا کنفرانس ها و ... را برگزار کنید و پول پارو کنید.

همه جوانب را در نظر بگیرید و استارت کارتان را بزنید.

startway.ir



و ایده ای دیگر در کنار این ایده :

حتما دیده اید که دامادها شب عروسیشان چقدر دغدغه ماشین دارند.شما همچنین میتوانید از همین الآن با چند مرکز اجاره ماشین هماهنگ کنید و ماشین شب عروسی آقا دامادها رو تآمین کنید.البته این کار می تواند زیر مجموعه همان هماهنگ کننده مجالس عروسی هم باشد.مطمئن باشید با تبلیغات خوب به زودی برای سوار شدن بر ماشین های لوکس شب عروسیشان آقا دامادها مشتری شما خواهند شد...

فقط کافیست قراردادی با اجاره دهندگان ماشین بسته و شماره همراهتان را پخش کنید...

روی ایده متمرکز شوید و درباره آن تحقیق کنید و بی گدار به آب نزنید...

با ما به زودی تبدیل به یک میلیونر خواهید شد...

startway.ir

*** ایده ارسال پیامک انبوه در گوشی و یا ارسال پیام انبوه در تلگرام

این ایده فوق العاده است.

میتوانید این ایده را اگر دفتر تبلیغاتی هم دارید و یا قصد زدن آن را دارید اجرایی کنید و از آن پول در بیاورید... این ایده شما را میلیونر خواهد کرد...!!!



حتما در تلگرام و یا گوشی همراهتان پیام های تبلیغاتی ای از تخفیفات و فروش استثنایی فروشگاه ها و یا برپایی جشن ها و مراسم ها و ... دریافت کرده اید.

درست است؟؟؟

چرا شما وارد این حیطه درآمد زا نشوید؟؟؟

آیا میدانید به سرمایه اولیه زیادی احتیاج ندارید؟؟؟

بروید و تحقیقات را برای شروع کار آغاز کنید.

کار ارسال پیام انبوه در تلگرام و پیامک در گوشی را با هم و در کنار هم سعی کنید انجام دهید.

چند بازاریاب برای کارتان استخدام کنید و بازای هر سفارش به آنها پورسانت مشخصی را بدهید...

و پول پارو کنید...

به بازاریابی در دنیای مجازی اکتفا نکنید و اگر به دنبال کسب ثروت و موفق هستید مغازه به مغازه و فروشگاه به فروشگاه و اداره به اداره و دانشگاه به دانشگاه برای بازاریابی فیزیکی پیش بروید و مشتریان دائمتان را جمع کنید.

در زیر نظر یکی از دوستان را که سه سال در این کار فعالیت دارد با هم مرور میکنیم :

startway.ir

startway.ir
startway.ir
((من بیشتر از سه سال هست که توی این کار فعالیت میکنم اصلا هم نمیخوام از درآمدهایی که داشتم براتون صحبت کنم. فقط این رو بگم که اگر اهل کار هستین و یه کم هم سر و زبون دارین شغل خوبیه . الآن همه برای تبلیغ هزینه می کنن چه تبلیغی از این ساده تر و کم هزینه تر . این تقریبا تنها تبلیغیه که مشتری با فروشنده تعامل داره))

دوستان میتونین برای درآمد بیشتر به فروش پنل هم فکر کنید...

مطمئن باشید به سود قابل توجهی خواهید رسید...

ایده از ما و تحقیقات و گسترش ایده از شما دوستان و همراهان عزیزمان

startway.ir

***یک ایده خلاقانه که هنوز در ایران جایی را سراغ نداریم که اجرایی شده باشد...طرح فوتبالدستی در پارکها

یه بازی عالی و خلاقانه که برای راه اندازیش نیاز به پول زیادی هم نداره.میتونید با کمک شهرداری در پارکها نصب و ازش پول در بیارید و یا حتی اگر فکر میکنید کسی بابت استفاده از آن پول نمیدهد خودتان کم کم نصاب و تولید کننده آن شوید.همیشه بزرگ فکر کنید...



یادم می آید تقریبا ۱۰ سال پیش یک شرکت با کمی خلاقیت وسایلی برای ورزش در پارک ها تهیه کرد و با شهرداری قرار داد بست که آنها را در پارک ها برای ورزش نصب کند. بعد از نصب چند وسیله ورزشی در چند پارک آنقدر از ایده استقبال شد که وسایل ورزشی این شرکت هنوز هم در برخی پارکها نصب میشود و جالب است بدانید هیچ تغییری هم در آن ایجاد نشده و فقط دارند پول پارو میکنند!!!

آیا شما کمتراز آنها هستید یا اینکه برای ساخت چنین چیزی فکر میکنید پول هنگفتی نیاز دارید؟!؟!

اگر شده هر روز و هر ساعت به شهرداری بروید قرار داد ساخت این وسایل را با آنها ببندید.خودتان هم میدانید ساخت چنین وسیله ای خرجی نخواهد داشت.پس کارتان را با فکر و تأمل آغاز کنید...

یکی از دوستانم چند وقت پیش که به تازگی فارغ التحصیل شده بود و با توجه به وضع بد کار از بیکاری رنج میبرد به شکل ناخواسته بدون اینکه اطلاعاتی در زمینه اندروید و برنامه نویسی آن داشته باشد و بدون اینکه رشته تحصیلی اش به این چیزها ارتباطی داشته باشد وقتی از پولهایی که از این راه در می آورند مطلع شد با عزم و اراده وارد شد و تمام تلاشش را کرد تا اینکه طی چند وقت توانست با تلاش زیاد برنامه ریزی اندروید را بیاموزد.





اولین کاری که کرد کتابهای مربوط به رشته اش را به شکل متنی صوتی روی سایت کافه بازار قرار داد و حال او ماهیانه بالای ۲ میلیون پس از گذشتن مدت کمی از دادن دو برنامه در کافه بازار درآمد دارد و بدون اینکه کاری بکند پول به حسابش واریز می شود.

startway.ir
فوق العاده نیست دوستان؟؟؟؟ همین الآن شروع کنید...

کمی پول به هر زحمتی شده جور کنید و با بهترین استاد شهرتان جهت آموختن برنامه نویسی اندروید تماس بگیرید... به زودی یک کارخانه تولید اپلیکیشن ایجاد خواهید کرد.فقط کافیست در این راه وارد شوید و از دوستانتان تقاضای کمک کنید و بخواهید که انسان بزرگی شوید و بزرگ فکر کنید.

حتی می تونید تو این حیطه هم تدریس کنید و درآمد فوق العاده داشته باشید.حتی در شهرستان هایی با جمعیت بالا هم من ندیدم کسی چنین کاری بکنه و اصلا استادی در این زمینه وجود داشته باشه.

شما به زودی تبدیل به یک میلیونر خواهید شد...

startway.ir

startway.ir

*** ایده پرورش زالو

آیا شما هم گذرتان به زالو درمان ها افتاده است؟؟؟

چرا همین را به یک ایده برای میلیونر شدنمان تبدیل نکنیم؟؟

اگر به دنبال یک کار تولیدی سالم هستید و به اندازه کافی هم صبور هستید، از این شغل غافل نشوید. «پرورش زالو» حرفه ای است که چند وقتی است در ایران سر وصدا کرده است؛ اگر چه عمر آن به سالها پیش و قبل از انقلاب برمی گردد...جالب است بدانید که ایران هم یکی از کشورهای مستعد پرورش این کرم طبی است. این شغل سرمایه زیادی برای شروع نمی خواهد.

این کار در گام اول سرمایه چندانی لازم ندارد و با یک سرمایه پنج میلیون تومانی و داخل خانه هم می توان کار را شروع کرد. اما در عوض به تخصص زیادی نیازمند است؛ پس حتما با افراد با تجربه در این حیطه مشورت کنید.

ساعت کاری کم؛ درآمد خوب

کار پرورش زالو از شما زمان زیادی نمی برد؛ یعنی اگر به صورت میانگین در نظر بگیریم شما باید در روز سه ساعت مفید کارکنید. در فصل زمستان ساعت کاری کمتر و در بهاربیشترمیشود. درواقع در این حرفه وقت اضافی زیادی خواهید داشت و در این وقت اضافه می توانید به یک شغل دوم هم فکر کنید. در ضمن به پرسنل زیادی احتیاج ندارید و در ازای هر پنج هزار زالو یک کارگر کفایت می‌کند.

چرا زالو؟

ارزش هر چهار زالو معادل یک بشکه نفت اوپک است! زالو مصارف زیادی دارد؛ برای همین در خارج از ایران طرفداران زیادی دارد و می‌توان به راحتی آنها را صادر کرد. زالو خواص درمانی زیادی دارد و از سردرد و سینوزیت گرفته تا میگرن و بیماریهای عفونی را درمان می‌کند. علاوه بر این موارد از زالو می‌توان در تولید مواد آرایشی و بهداشتی استفاده کرد. با توجه به اینکه ناحیه خزری ایران بهترین زالوی جهان را دارد، طرفدارن زیادی دارد؛ پس نگران اشباع شدن بازار کار این حرفه نباشید.

آیا در این کار موفق هستید؟

اگر به دنبال شغلی زودبازده هستید، سراغ این حرفه نروید! پرورش زالو از مشاغلی است که به صبر و تحمل زیاد و مداومت در کار نیازمند است. افراد زیادی وارد این حرفه شده اند و به علت نداشتن پشتکار زود خسته شده اند و آن را کنار گذاشته اند. همت و پشتکار و تخصص مهم ترین فاکتور برای افرادی است که وارد این کار می شوند. پرورش زالو از جمله مشاغل مولدی است که مشاغل جانبی زیادی در اطراف خود مستقیم و

startway.ir
startway.ir
غیرمستقیم ایجاد می کند. این کار تولیدی باعث می شود که اولا طب سنتی که در همه جای جهان به صورت جدی دنبال می شود، در ایران هم پیگیری شود و ثانیا مانع قاچاق غیرقانونی آن به کشورهایی که طالب آن هستند می شود و در ضمن می‌توان از این موجودات کوچک برای مصارف بهداشتی و آرایشی استفاده کرد و این صنعت را هم بیش از پیش در کشور بومی کرد.

حتی شنیده ام شرکت هایی که کار آموزش نحوه پرورش زالو را انجام می دهند زالوهای تولیدی شما را از شما خواهند خرید. پس برای فروش محصولاتتان به مشکلی برنخواهید خورد.مطمئن باشید...

در همین حیطه پرورش جلبک را نیز به شما پیشنهاد میکنیم که می تواند درآمد میلیونی عالی ای برای شما داشته باشد.

ایده از ما تحقیقات راجع به اون و گسترش اون از شما...

شما به زودی به یک میلیونر تبدیل خواهید شد!!!

startway.ir

startway.ir

***** راه اندازی یک فروشگاه خانگی یا محله ای با کمترین هزینه برای عرضه ترشی و لواشک ورب محلی ومربا و سرکه طبیعی و یا کشمش یا سمنو و ... و سپس گسترش کار (به زودی شما را تبدیل به یک برند میکند)**

اگر دست و پنجه اعلایی دارید...

اگر درست کردن سمنو و یا ترشی یا مربا وسرکه و یا رب محلی برای شما کاری ندارد...

اگر میتوانید در تهیه ترشیجات و ... خلاقیت به خرج دهید و چیز خاصی را آماده عرضه کنید...

پس زودتر دست به کار شوید...

از خانه شروع کنید و به همسایه ها و مغازه های اطراف بفروشید.

راه اندازی کانال تلگرامی را که دیگر هزار بار گفته ام و مطمئنم برای چنین مشاغلی جواب خواهد داد.

به زودی با راه اندازی مغازه تان شما تبدیل به یک برند در شهرتان خواهید شد که برای سمنو و یا ترشی شما صف خواهند کشید.

آیا می دانید چند نفر برای ریزش موهایشان به دنبال خوردن اندکی سمنو هستند؟؟؟

آیا می دانید چند نفر حوصله درست کردن ترشی را ندارند و اگر کسی این کار را تمیز و با حوصله انجام دهد حتما به سراغش می روند و از ترشی های ناب آن که قیمت مناسبی هم دارد استفاده خواهند کرد...

شما می توانید با چند میوه فروشی صحبت کنید و میوه هایی که در حال خراب شدن هستند و مشتری ندارند و میخواهند دور بریزند را با قیمت خیلی کم خریداری کنید و آنها را تبدیل به سرکه و ترشی کنید و با قیمت خوب و مناسبی بفروشید.(البته فقط آنهایی را که قابل استفاده هستند مصرف کنید تا پول و درآمد تان حلال باشد!)

آیا میدانید طب سنتی مصرف سرکه و رب طبیعی و محلی را تجویز میکند و طب سنتی به شدت در حال افزایش است؟؟؟



startway.ir

سعی کنید برندی را انتخاب کنید که در ذهن ها بماند و همچنین خاطرات خوشی را در ذهن ها تداعی کند مثل ترشی و سمنوی عمه لیلا....

ایده ای ناب در کنار این ایده :

تابحال از خیارشورهای بیرون استفاده کرده اید که یا از شوری و بی کیفیتی آن گله داشته باشید و یا از تلخی و بد مزگی اش...!!!

وقتی به ساندویچی یا فست فود یا رستوران می روید خیار شور آن رستوران کیفیت کل غذایش را زیر سؤال نمی برد...؟؟؟

خب بیایید از همین راه به درآمد خوب و میلیونی و ثابت برسیم. یک کسب و کار که از خانه شروع می شود و به آرزوهای بزرگی ختم خواهد شد.اگر دست و پنجه ترشی و خیار شور انداختنتان خوب است و یا آشنایی در این زمینه دارید یک شیشه نمونه به رستوران ها بدهید و با قیمت منصافانه ای با آنها وارد معامله شوید و روز به روز بیشتر پول پارو کنید.می توانید از چند بانوی دست و پنجه دار هم استفاده کنید و زیاد خودتان را اذیت نکنید.

مطمئن باشید اگر قیمتتان منصفانه باشد و بتوانید با فقط یک رستوران یا فست فود قرار داد ببندید بقیه برای اینکه از رقابت عقب نمانند به سراغتان خواهند آمد.فقط کافیست کیفیت کارتان را پایین نیاورید.

با بستن قرار داد بلند مدت با فست فود ها و رستوران ها به هیچ رقیبی اجازه ندهید به کارتان خدشه ای وارد کند.

و باز هم ایده ای ناب برای میلیونی تر شدن این ایده :

شما دوستان عزیزم می توانید در کنار این محصولات اگر به دنبال کاری با کلاس تر هستید کالباس خانگی سالم و عالی تولید کنید (که تهیه آن اصلا کار سختی نیست و فقط دستور تهیه آنرا از اینترنت باید بگیرید) و در دوره ای که تا این حد تبلیغات منفی علیه سوسیس و کالباس و فست فود ها می شود پول پارو کنید.حتی می توانید با کیفیت عالی محصولاتتان به یک برند خانگی تبدیل شوید و بعد از مدتی کوتاه کارگاه تولیدی کالباس خانگی راه بیندازید.

چرا که نه...؟؟؟

می توانید با راه اندازی یک کانال تلگرام و تبلیغ کم هزینه در شبکه های اجتماعی و همچنین تبلیغات محلی و تأمین جنس مایحتاج خانواده های هم محلی تان به کارتان در شروع و استارت رونقی بدهید.

startway.ir

تابحال شده کودک خودتان را به سلمانی برده باشید و او از سلمانی و محیطش هراس داشته باشد؟؟؟

آیا از نزدیک اشک و زاری کودکان را در سلمانی مشاهده کرده اید!!! خب چرا همین را به یک ایده میلیونی تبدیل نکنیم دوستان عزیزم؟ فقط کافیست نزدیک به ۲ هفته وقت بگذارید تا در آرایش موی کودکان استاد شوید! یادتان باشد آرایش موی کودکان نیازی به یاد گرفتن نحوه اصلاح ریش و یا اصلاح داماد و از این قبیل مسائل ندارد.شما با آموختن اصول اولیه آرایشگری می توانید به راحتی یک کار پر سود را برای خودتان دست و پا کنید.

فقط کافیست ذهن خلاقتان را به کار بیندازید.محیطی کاملا بچه گانه ایجاد کنید.نه با وسایل گران قیمت بلکه با ذهن گران قیمت تان.



محیطی با رنگهای شاد و موسیقی های بچه گانه وپوستر هایی کاملا کودکانه و یا حتی یک تلویزیون کوچک سه بعدی با عینک مخصوص که یک برنامه کودک سه بعدی نمایش میدهد برای کودکانی که در صف انتظار هستند.مطمئن باشید با دیدن ذوق و هیجان کودکان محیط برای شما خسته کننده نخواهد بود.فقط کافیست شروع کنید. تمام چاله ها و پستی و بلندی های کار را در نظر بگیرید و با تحقیقات کامل شروع کنید.من همین را از شما می خواهم...

می توانید در این ایده از کارت تخفیف هم که در آخر ایده ها ذکر شده است (با دقت کتاب را مطالعه کنید)استفاده کنید.

شما به زودی تبدیل به یک میلیونر خواهید شد...

startway.ir

*** ایده چاپ بر روی لیوان یا خودکار و یا تیشرت و جعبه ها و پلاستیک ها و ...

می خواهم شما را به جشن تولد یکی از دوستانتان دعوت کنم.

آیا دوست ندارید در کنار هدیه تان یک لیوان شیک و تمیز و یا خودکار شیک و یا حتی یک تیشرت زیبا به او هدیه دهید و روی آن بنویسید : ....(نام دوستتان) دوستت دارم ؟ و جالبتر اینکه عکسش هم روی آن چاپ باشد ؟



تابحال فکر کرده اید مغازه های اطرافتان چقدر حاضرند بابت اینکه بجای کیسه های نایلونی اجناسشان را در یک پلاستیک مرغوب با طراحی اسم و شماره و آدرس مغازه شان روی آن به دست مشتریان شان برسانند؟؟

یا در مراسم های جشن چقدر برای نوشتن مثلا سالروز ۲۲ بهمن سال ۹۵ دانشگاه ... بر روی یک خودکار و پوشه پول بدهند؟؟؟

یا می خواهیم به کاربرد دیگری از این ایده بپردازیم.تیشرت...

startway.ir
من خودم از آن دسته افرادی هستم که دوست دارم روی تیشرتم هر چه خواستم چاپ شود نه هر آنچه تولید کننده می خواهد.

جذاب نیست؟؟؟

کارتان مثل بمب صدا خواهد کرد.اگر تبلیغاتتان عالی و مؤثر باشد مطمئن باشید هیچ دلیلی برای میلیونی نشدن کارتان وجود نخواهد داشت.

در رابطه با ایده تحقیقات کنید و آنرا اجرا کنید.

پس سریع باشید...

این ایده شما را ثروتمند خواهد کرد !!!

زمان را از دست ندهید

startway.ir

❊❊❊ ایده ساخت بدلیجات

ایده بسیار جالبیست برای کسانی که فرصتی برای کار در منزل میخواهند!!!

حال ایده را بررسی می کنیم.

قطعات بدلیجات را از (بازار تهران - خیابان پانزده خرداد - پله های نوروزخان - پشت مسجد شاه سابق - پشت راسته نقره فروشها - بازار بدلیجات) با قیمتهای مناسب بخرید و زیباترین گردنبندها و دستبندها و آویزها را مونتاژ کنید و با قیمتی حدود ۷۰۰۰۰ ت به بالا بفروشید ؛ درحالی که قطعات کل یک کار برای شما حدود ۱۰۰۰۰ ت تمام شده است . فرض کنید در روز ۲ مدل بسازید و در هر کدام پنجاه هزار تومان سود کنید روزی ۱۰۰۰۰۰ ت سود کرده اید و این یعنی با ۲۰۰۰۰ ت سرمایه در ماه به درآمد ۳۰۰۰۰۰۰ ت رسیده اید.



لوازم مورد نیازتم چند تا دم باریک و انبر دست و اینا‌ست.هیچ چیز دیگه ای برای شروع کار لازم ندارین.این عالی نیست؟! میتونید با گذروندن ۳ تا ۴ ساعت آموزش در کارتون حرفه ای بشید. یا حتی میتونید آموزشهاشو از اینترنت تهیه کنید و کارتون رو شروع کنید. اونطور که دوستام میگفتن فنی و حرفه ای هم دوره آموزشی این کار رو داره. تو این وضع بد اقتصادی که همه مینالن از نداری بیا و از درآمد کم مردمی که نمیتونن به این راحتی طلا و جواهر بخرن استفاده کن و یه کار میلیونی رو شروع کن.

این سه میلیون تومنی که گفتم حداقلشه. میتونی به راحتی کارتو گسترش بدی و میلیونر بشی... فقط یادت باشه بازار فروشت رو باید انتخاب کنی. این نکته مهم رو از یادت نبر. میتونی خودت مستقیم به مشتری ها عرضه کنی تا دیگه واسطه ای این وسط نباشه. ببینن کارت تمیزه و قیمتت مناسبه مطمین باش دیگه ولت نمیکنن. میتونین حتی یک خانم رو به عنوان بازاریاب انتخاب کنین و بهش یه مبلغی از فروش رو بدید تا براتون به فروش برسونه اگر سر و زبونش رو ندارید.

startway.ir
startway.ir
در بحث بدلیجات ؛ تولید کننده ممکنه آقا یا خانمش فرقی نکنه و حتی بعضی آقا ها بسیار با سلیقه تر از خانم ها باشن ولی فروشنده رو ترجیحا خانم قرار بدید تا با خانم ها بسیار بهتر ارتباط برقرار کنه و مطمین باشید اگر سر و زبون خوبی داشته باشه فروشتون عالی میشه.

باز هم برای اینکه وجدانم راحت باشه تکرار میکنم یک کانال تلگرامی و تبلیغات کانالتون برای این عرصه فعالیت ها میتونه مؤثر باشه.برای چنین مشاغلی تبلیغات اینستاگرامی رو هم فراموش نکنید.حتی میتونید نمونه کارهاتون رو در یه سایت فروشگاهی بذارید و بفروشید و کارتون رو کشوری کنید.

تو میتونی به زودی کارت رو گسترش بدی و چند نفر مونتاژ کار به کارت اضافه کنی و خیلی زود تبدیل به یکه تاز عرصه بدلیجات بشی.عرصه ای پرفروش و با کلاس و میلیونی...

باز هم تأکید میکنم بی گدار به آب نزنید و ما فقط نتیجه تحقیقاتمون رو در طلب اخلاص با شما در میون میذاریم.خوب تحقیق کنید و بعد وارد بازارکار بشید.انشالله که با توکل بر خدای بزرگ کارتون می گیره و یک ثروتمند واقعی میشید.

با ما میلیونر خواهید شد...

اگر خودتان یا اطرافیانتان (مادر و یا خواهر و یا حتی نزدیکانتان) دست و پنجه درست و حسابی ای دارند چرا از همین دست و پنجه درآمد میلیونی نداشته باشید؟؟؟ در حال حاضر خیلی از دوستان و نزدیکان خود من به دلیل شیوه نامناسب طبخ غذای رستورانها و مواد غذایی بی کیفیت آنها سراغ آنها نمی روند...حتی به آنها نزدیک هم نمی شوند. چرا این را به یک فرصت تبدیل نکنیم؟؟

همین امروز یک منو از تمام غذاهایی که بلدید و یا اطرافیانتان به آن مسلطند را آماده کنید. قیمتهای آن غذاها را از منوی رستوران ها درآورید و با تفاوت باور نکردنی ای قیمتی را جلوی غذاها بنویسید که مردم منطقه تان را شگفت زده کند. حتما میپرسید من با این وضع ورشکست میشوم!!! خیر...

رستورانها غذا را چند برابر قیمت تمام شده به مشتری میدهند.شما فقط کافیست اندکی منصف باشید.شاید فکر کنید سودتان کم خواهد بود.ولی اینطور نیست.رستوران ها حقوق کارکنان و کارمندان و هزینه جا و مکان و ... را هم پرداخت می کنند ولی شما هیچ کدام از این مسائل را نخواهید داشت.

حال نیاز به یک آگهی دارید. یک تبلیغات خوب رمز موفقیت همه ماست. با تبلیغات خوبتان و کیفیت عالیتان می توانید مشتریان زیادی را به سمت خود بکشانید... کم کم از تمامی زنهای محله که در جستجوی کار هستند بخواهید اگر دست و پنجه شان مناسب است با شما همکاری کنند.

ببینید کدام غذا را بهتر از همه پخت میکنند و طبخ همان غذا را به آنها بدهید.



کارتان را با یک کانال تلگرام گسترش دهید و خیلی سریع با گسترش کارتان سایتتان را افتتاح کنید و در کانال و سایت از تخفیفات غذاهایتان و غذاهای جدید و غذاهای ویژه روز مشتریانتان را مطلع کنید.

startway.ir
اپلیکیشن را نیز در دنیای فناوری اطلاعات فراموش نکنید...

تعداد شعبه ها را در شهرهای اطرافتان بیشتر و بیشتر کنید.

با یک بسته بندی شکیل مشتریانتان به کدبانویی شما پی خواهند برد.

کم کم غذاهای ارزان و خوشمزه شما آوازه دهان همشهریانتان خواهد شد.

میتوانید از یک روز قبل آمار غذاهایی که بایستی فردا تحویل مشتری داده شود را بگیرید تا برای زیاد و یا کم بودن غذا به مشکل نخورید.

از یک پیک موتوری ترجیحا خیلی جوان که با حقوق کمتری برای شما کار کند کمک بگیرید و بازای هر تحویل غذا مبلغی را به او بدهید.

سعی کنید هزینه پیک را برای مشتریانتان رایگان در نظر بگیرید تا تعداد مشتریان بیشتری داشته باشید.مطمین باشید آنقدر سود خواهید کرد که بتوانید به راحتی از عهده دستمزد پیک هم بر بیایید.

اگر می خواهید دستمزد پیک به شما فشار نیاورد می توانید سرویسی به او دسمتزد بدهید و از هر سرویس فلان مبلغ را به او بدهید یا میتوانید از یکی از آشنایان تقاضای همکاری کنید و به شکل شریک بودن در سود خالص با او کار کنید.اگر می بینید باز هم نمی توانید از عهده خرج و مخارج پیک بر بیایید کافیست یک مقدار کوچک بر قیمت غذاهایتان اضافه کرده تا بتوانید مقداری از هزینه پیک رایگان را تأمین کنید.

شما به زودی تبدیل به یک میلیونر خواهید شد...

startway.ir

*** ایده ای ناب به نام فروشگاه اجاره لباس مجلسی

دوستان قدرتمندم یادتان می آید به شما گفتم بیایید از این وضع بد اقتصادی بیشترین بهره را ببریم و در همین شرایط سخت با فکر و ایده خلاقانه خودمان میلیونر شویم ؟؟؟

خب این ایده هم از آن دسته ایده هاست...

خب توی دوره و زمونه ای که همه از نداری رنج می برند و نمیتونن مدام لباس های شیک و مجلسی خریداری کنند میشه مرکزی راه اندازی کرد که لباس مجلسی ویژه بانوان و آقایان رو اجاره بده.(البته با خانوم ها سروکار داشته باشید سودش بیشتره) مثلا خانومی که میخواد بره عروسی بجای خریدن یک لباس مجلسی با قیمت ۶۰۰-۷۰۰ هزار تومن وحتی بالاتر(۱-۲ میلیون تومن) میاد از این فروشگاه یا مغازه شما یه لباس با هزینه کمتر اجاره میکنه و بعده مراسم هم تحویل میده درست مثل لباس عروسی اجاره ای که دیگه همتون در جریانش هستید... شما میتوانید لباس های مجلسی دست دوم و تمیز را خریداری کرده و به خشکشویی ها بدهید و آنها را آماده پوشیدن مشتری ها در مجالس کنید. کارتون رو با چند دست لباس و یک کانال تلگرامی و یا تبلیغ محلی شروع کنید و وقتی کارتان گرفت گسترشش بدید و کم کم یه مغازه کوچیک باز کنید و بزرگ و بزرگترش کنید. حالا در کنار این لباس ها میتونید کیف و کفش مجلسی،بدلیجات یا زیورآلات نقره و چندین مورد دیگه رو هم اجاره بدید و ازش پول دربیارید.



این ایده با هجوم خانم های همشهریتون مواجه خواهد شد و شما را ثروتمند میکنه...شما بزودی صاحب بزرگترین فروشگاه های زنجیره ای اجاره لباس مجلسی در کشور خواهید شد.

شک نکنید شما بزودی به یک میلیونر به تمام معنا تبدیل میشید.شک نکنید...

*** یک کانال تلگرامی راه بیندازید و تخفیف های فروشگاه های شهرتان را در آن ثبت کنید

این کار را ابتدا با تبلیغات گسترده در گروه های نیازمندی ها و خرید و فروش و انواع و اقسام کانال های شهرتان و بازاریابی درب مغازه ها آغاز کنید.

حتی برای بالا رفتن ممبر تبلیغات هزینه دار هم بکنید.

وقتی تعداد ممبرهایتان به حد معقولی رسید دیگر آگهی رایگان در کانال قرار ندهید و کم کم مشتری هایتان که تا بحال رایگان تبلیغ می کردند مجبورند با هزینه مثلا ۵ تا ۱۰ هزار تومان تخفیفات فروشگاهشان را در کانالتان قرار دهند.

حتی می توانید از یک گروه تلگرامی شروع و اعضای گروه را به سمت کانال سوق دهید.گروه را هیچگاه منحل نکنید چون تجربه ها نشان داده تمایل ایرانی ها برای عضو شدن در گروه از عضو شدن در کانال خیلی بیشتر است ؛ پس چه بهتر که ابتدا آنها را به سمت گروه سوق دهید و سپس مثلا ماهی دو یا سه بار تمامی پیام های گروه را پاک کنید و چند بار پشت سر هم تبلیغات کانالتان را در گروه بگذارید و ممبرهای گروه را به سمت کانال هدایت کنید.

خلاصه گسترش و تحقیقات کار با خودتان.

ما ایده را در اختیارتان قرار دادیم.

البته سعی کنید این ایده را در کنار کار اصلیتان داشته باشید...

و فقط هم در کانال ها و گروه های شهرتان تبلیغ کنید تا ممبرهایتان تنها از شهرتان باشند.همین که یک کانال با تعداد ممبر بالا از یک شهر داشته باشید به درد خیلی چیز ها خواهد خورد که یک نمونه آن همین کانال تخفیفات شهریست که در معرض دید طیف وسیعی از همشهریانتان قرار می گیرد و شاید بسیار ارزشمندتر از یک بنر تبلیغاتی خواهد بود.

برای تبلیغات کانالتان میتوانید از تبلیغات انبوه در تلگرام با توجه به شماره های شهرتان و یا تبلیغات در سایتهایی چون www.adad.ir هم استفاده کنید.تبلیغات در تمامی گروه ها و کانال های شهرتان را هم فراموش نکنید. اگر شهرتان کوچک است و می دانید تعداد ممبر زیادی برای استقبال از کانالتان وجود ندارد ایرادی ندارد.سعی کنید کارتان را استانی کنید.البته اگر شهری با جمعیت متوسط هم دارید پیشنهاد ما این است که با تمرکز روی جامعه شهرتان روی آن کار کنید. بزرگ فکر کردن را فراموش نکنید.

سعی کنید ممبرهایتان را کم کم به سوی یک سایت هدایت کنید تا اگر تلگرام فیلتر شد تمام تلاشتان بر باد نرود...!!!

این ایده به عنوان شغل دوم عالیست.اینطور نیست... ؟؟؟

*** ایده پخش تراکت (ایده ای برای جوانان فعال و بدون سرمایه)

دقت کردین هر روز که از درخونمون خارج میشیم کلی تبلیغ بین در گذاشتن و چندتا هم رو دیوارا چسبوندن؟ میدونید الآن در شهر و منطقه شما چند صد فروشگاه و شرکت هستند که به سراغ تبلیغات تراکتی میرن؟میدونید چه رقم سنگینی هزینه میکنن تا تبلیغاتشون به دست مردم برسه و مردم بشناسنشون؟ ایده اینه که پامیشی میری یه کارت شیک و زیبا چاپ میکنی به عنوان اینکه کار ارسال تراکت ها و تبلیغات شرکت ها و فروشگاها رو با قیمت پایین و سرعت زیاد انجام میدی.



کارتو میبری میدی به چاپخونه های شهرت که هر بسته تراکتی رو که تحویل دادن کارت شمارو هم بدن که طرف خیالش از بابت پخش راحت بشه.میتونی به فروشگاه ها یا ادارات هم کارتتو بدی.

بعد که چندین سفارش گرفتی زنگ میزنی چند تا تراکت پخش کن نیمه وقت استخدام میکنی که برات تراکت هارو پخش کنن،این وسط شما هم کارتو گسترش میدی و پول پارو میکنی.

startway.ir
*** نوبت گیر بانک (و یا در هر جای دیگری که اسمی از صف طولانی داشته باشد)

شما نیز مانند من تابحال وارد بانک شده اید و از اینکه حالا حالاها نوبت تان نشود گله و شکایت کنید و بانک را ترک کنید؟؟؟ خب همین ایده را به یک ایده میلیونی تبدیل کنید.

کافیست صبح علی الطلوع بلند شوید. به داخل بانک بروید.و هر چند نفر یکبار یک نوبت از دستگاه بگیرید.حال به کسانیکه که داخل بانک وارد می شوند و از اینکه نوبتشان نمیشود گله دارند پیشنهاد بدهید که نوبت را از شما با یک مبلغ ناچیزی خریداری کنند.اگر در ساعت کاری بانک شما ۱۰۰ نوبت هم بفروشید که قطعا در بانکهای پر رفت و آمد خواهید فروخت و بازای هر نوبت ۱۰۰۰ تومان از مشتریانتان بگیرید میشود ماهی ۳ میلیون تومان. زیر باد کولر هم نشسته اید و هیچ زحمتی هم به خودتان نداده اید.

آب خنک هم کنار دستتان هست...!!! پس همین فردا به نزدیک ترین بانک شلوغ شهرتان بروید و این ایده را امتحان کنید.شاید در ابتدا مورد مسخره قرار بگیرید ولی هرگز تسلیم نشوید.خیلی سنگین با مشتریانتان برخورد کنید.مطمین باشید در عرض ۲ ماه آنها خودشان سراغتان خواهند آمد...

شما بزودی تبدیل به یک میلیونر خواهید شد.

شما میتوانید این ایده را بعد از چند وقت گسترش دهید و آژانس نوبت دهی راه اندازی کنید و چند نفر را استخدام کنید که بروند و به جای طرف دیگر نوبت در دکتر یا بانک یا هر چیز دیگری بگیرند.

ریزه کاری های ایده با خودتان...

این ایده بسیار جالب است.آنرا حتما عملی کنید.من خودم از مشتریان شما خواهم بود...

startway.ir

*** ایده جمع آوری ضایعات از مراکز تولیدی

چون ما مبنای کار را بر این باور گذاشته ایم که شما سرمایه زیادی ندارید ابتدا با یک وانت صحبت کنید و از او بخواهید که با شما در این کار همکاری کند.

سپس بروید به مراکز تولیدی که در روز ضایعات زیادی را تولید می کنند.کافیست با آنها قرار داد ببندید و بازای دادن مبلغی به آنها ضایعاتشان را از آنها خریداری کنید.

مطمئن باشید آنها این پیشنهاد شما را روی هوا قبول می کنند چون خودشان هم از اینکه این همه ضایعات هر روز اطرافشان است خسته می شوند.

اگر در کارتان منظم باشید و سر موقع بیایید و وانتی که با او همکاری می کنید خوش قول باشد و به موقع پول ضایعات را به تولیدی ها بپردازید مطمئن باشید کارتان رونق زیادی خواهد گرفت.

این کار سود بسیار بالایی دارد.به ما اعتماد کنید.



از تولیدی های کوچک و تازه تاسیس شروع کنید.

حتما چند تولیدی هستند که فکری به حال ضایعاتشان نکرده باشند و به شما اعتماد کنند.بجنگید تا اعتماد چند تولیدی را جلب کنید...

شما یک واسطه خواهید بود بین آنها و محل های جمع آوری ضایعات.

سعی کنید با پول خوبی از آنها ضایعاتشان را بخرید که به شما اعتماد کنند.

درآمدهای نجومی ای نصیبتان خواهد شد. فقط کافیست منصف باشید.

کم کم به بزرگترین مرکز جمع آوری ضایعات تبدیل خواهید شد.بزرگ فکر کنید دوستان عزیزم . برای هدفهای بزرگتان بجنگید.

شما به زودی تبدیل به یک میلیونر خواهید شد...

startway.ir

***پرورش ماهیان زینتی در منزل (از زیر زمین خانه تا بزرگترین مرکز پرورش ماهیان زینتی کشور)

سرمایه اولیه برای شروع این کار بین ۱۰ تا ۱۵ میلیون تومان است که می توانید با گذراندن دوره آموزشی وزارت کار این مبلغ را به شکل وام کم بهره دریافت کنید.(البته باز هم تکرار می کنم که در پایان کتاب ایده ای برای به دست آوردن چنین مبالغی به شما خواهم داد؛حتما کتاب را تا آخر و با دقت مطالعه کنید)

بیشتر ماهیان زینتی موجود در بازار ایران از کشورهایی مانند تایلند و تایوان وارد می شود اما تقاضا در این بازار به اندازه ای زیاد است که در شهری مثل قم ظرف یک هفته، تمام ماهیان تولیدی به فروش می رود و تولیدکنندگان عموما نیازی به دریافت سفارش از سایر شهرها ندارند. حداقل ۵۰ متر فضا و ۴۰ آکواریوم می تواند شغلی پردرآمد برای کارجویان دست و پا کند. این کار نیازی به پرداخت هزینه های کارگری ندارد و از تولیدکننده تنها به اندازه ۴ تا ۵ ساعت کار در روز، زمان می گیرد.



حداکثر سرمایه مورد نیاز برای شروع این کار ۱۰ تا ۱۵میلیون تومان است که پس از ۳ دوره یا ۶ ماه کار بازگشت سرمایه به صورت کامل اتفاق می افتد حتی اگر شما یک پرورش دهنده مبتدی باشید. در بدترین حالت ممکن حداکثر میزان تلفات ماهی های زینتی به نصف نمی رسد و این به آن معناست که حتی تولیدکنندگان مبتدی در بدترین حالت، قادرند سرمایه اولیه خود را به صورت سر به سر با هزینه ها به دست آورند. برای شروع، به یک فضای ۵۰ تا ۱۰۰ متری نیاز دارید. جایی که بتوانید حدود ۴۰ آکواریوم با طول یک متر و ارتفاع ۴۰ سانتیمتر را نگهداری کنید. برای صرفه جویی در فضا می توانید با قفسه بندی محیط

startway.ir
startway.ir
کار خود، آکواریوم ها را به صورت سه طبقه جاسازی کنید. تهیه آکواریوم و قفسه بندی، اصلی ترین مخارج شما برای احداث یک مرکز پرورش ماهیان زینتی است. برای کم کردن هزینه این کار، می‌توانید آکواریوم دست دوم تهیه کنید. سایر مخارج شما، شامل هزینه تجهیز آکواریوم ها، تهیه نوزاد ماهی و تهیه دارو و غذاست. آزمون و خطا سرمایه تان را به باد می‌دهد: آموزش در هرکاری اصلی ترین شرط موفقیت است، زیرا اگر بخواهید هزینه ریسک آزمون و خطا را با هزینه آموزش مقایسه کنید به خوبی متوجه می شوید که بهترین شروع برای یک کار، آموزش خواهد بود. در دوره های آموزشی پرورش ماهیان زینتی، افراد با مباحثی مانند آماده سازی و استانداردسازی آکواریوم ها آشنا می شوند. انواع ماهی ها و گیاهان آبزی، اصول تکثیر و مراقبت از ماهیان زینتی از دیگر مباحث آموزشی این دوره هاست. علاوه بر این کارجویان با نحوه درمان یا پیشگیری از بیماری و انواع داروهای ماهیان زینتی آشنا می شوند ضمن این که یاد می گیرند چگونه برای محصولات خود بازاریابی کنند.

با کمتر از ۴۰ آکواریوم کار نکنید : هزینه ای که برای کمتر از ۴۰ آکواریوم پرداخت می کنید، تفاوت چندانی با مخارج ۴۰ تا ۵۰ آکواریوم ندارد اما درآمدزایی ۴۰ آکواریوم با کمتر از این تعداد، تفاوت قابل ملاحظه ای دارد. بنابراین برای این که به تولید اقتصادی و به صرفه برسید بهتر است کار را با حداقل ۴۰ آکواریوم شروع کنید.

ریسک نکنید : برای شروع کار سراغ گونه هایی با ریسک کمتر بروید. به عنوان مثال ماهی اسکار یک گونه مقاوم است و به راحتی تلف نمی شود اما ماهی هایی مانند آنجل گونه های حساس تری هستند. اجازه بدهید تجربه و دانش شما در این کار بیشتر شود سپس سراغ پرورش سایر گونه‌ها بروید.

نکته طلایی برای جلوگیری از تلفات :

مهم ترین نکته برای جلوگیری از تلف شدن ماهیان زینتی، تعویض به موقع آب آکواریوم هاست. ماهیان زینتی باید روزانه ۴ تا ۵ وعده غذا دریافت کنند، همین موضوع باعث می شود که غذای باقیمانده در آب راکد آکواریوم ها بستر مناسبی برای رشد انواع باکتری ایجاد کند که این باکتری ها موجب بیماری و اتلاف ماهی ها می شود. این در شرایطی است که اگر تولیدکننده آب آکواریوم ها را هر ۳ روز یکبار تعویض کند با کمترین میزان بیماری و مرگ ومیر گونه ها مواجه خواهد شد.

ما ایده را در اختیارتان قرار دادیم.تحقیقات مربوط به آن و گسترش ایده با شما دوستان عزیزم...

شما به زودی تبدیل به یک میلیونر خواهید شد...

startway.ir

به راستی در دوره ای که زندگی میکنیم بحث چاقی ازمشکلات و معضلات بزرگ مردم است.

چرا کسی نمی آید روی این بحث تمرکز کند و فقط و فقط با چند دمنوش و چای می خواهند مردم را به سوی خود بکشانند؟



واقعا نمی دانیم چرا نور خلاقیت در هموطنانمان کورسویی هم نیست...!!!

بجای اینکه اینقدر سوپر مارکت پشت سر هم در یک کوچه افتتاح کنید یک مغازه کوچک اجاره کنید و کمی محصولات رژیمی در آن برای فروش بگذارید.

انواع نان رژیمی،شیرینی های رژیمی ، میوه های خشک شده و بسیاری از محصولاتی که به صورت عمده از تولید کنندگان این محصولات خریداری می کنید و به صورت پکیج محصول رژیمی در بازار عرضه می نمایید.فوق العاده است.مطمئن باشید به سمت فروشگاهتان هجوم خواهند آورد و شما وقت پاسخگویی به مشتریانتان را نخواهید داشت.

حتی می توانید برنامه های رژیمی را به صورت رایگان در پکیج های خود ارائه نمایید.اگر محل مناسبی هم در نظر بگیرید می توانید با کارشناسان تغذیه همکاری نمایید تا آنها هفته ای یک یا دو مرتبه در محل حاضر شوند و رایگان به مشتریان شما مشاوره حضوری بدهند.

شما می توانید همچنین فقط محصولات رژیمی را از کارخانجات گرفته و به پکیج تبدیل کنید و درب فروشگاه ها توزیع کنید و یا به وسیله تبلیغات تلگرامی و ... آنها را به فروش برسانید. تا سرمایه اولیه برای افتتاح فروشگاه را به دست آورید.هر چند در ادامه ایده ای برای فراهم کردن این سرمایه اندک را به شما خواهیم داد.

شما باید میلیونر شوید چون ما با تمام وجودمان این را از شما می خواهیم...

startway.ir

*** ایده ای پر سود برای شما در زمینه نانو به نام نانو کارواش سیار

دوستان میخواهم شما را به یک سرچ در گوگل درعوت کنم.نانو کارواش سیار.تکنولوژی ای جدید که می تواند مانند بمب در شهر شما صدا کند!!!!

آری...

نانو کارواش سیار که بدون آب عمل میکند و میتواند ماشین ها را در محل شستشو دهد و شما را به یک برند در شهرتان تبدیل کند.

این ایده ایده عالی و فوق العاده ایست. مرزهای خلاقیت و نوآوری را بشکافید و میلیونر شوید.

یک ایده ناب در کنار این ایده :

اگر توان خرید یک نانو کارواش را ندارید (با اینکه قیمت گزافی ندارد) میتوانید همراه یکی دو نفر از دوستانتان یا حتی خودتان تکی مشغول به کار کارواش سیار شوید...

مطمئن باشید تعداد کسانی که به علت صرفه جویی در وقت و زمانشان میخواهند ماشینشان را در محل شستشو کنند کم نخواهد بود...

با یک پیک رایگان و یک کانال تلگرام و کمی تبلیغاتی در اصطلاح تراکتی و کاغذی درب منازل میتوانید به کسب و کارتان رونق دهید...

startway.ir

startway.ir

***** ایده « کارراه انداز» ؛ ایده ای که بسیار جای گسترش و بزرگ شدن دارد**

حتما شما هم در شهرستان هستید و یا آشنایانی در شهرستان دارید که برای اینکه به تهران یا مراکز استان ها بیایند و کارهایشان را انجام دهند با مشکل روبرو هستند.

همین مشکل یک ایده تووپ را برای شما ممکن خواهد کرد.

کافیست اگر ساکن تهران هم نیستید دو هفته در تهران زندگی کنید و از آدرسها و زیر و بم های شهر و ادارات سر در بیاورید.حال در شهرتان و شهرهای اطراف شروع به تبلیغات کنید.

کارهای خود را در تهران به ما واگذار کنید...

کارهایی که شما انجام خواهید داد می تواند شامل موارد ذیل باشد :

- حضور در نمایشگاه و خرید از یک غرفه خاص

- ثبت نام در دانشگاه و یا سایر کارهای اداری

- گرفتن وقت برای مطب دکترها ؛ آنهایی که باید حضوری اقدام به گرفتن وقت کرد

- خرید کتاب و دارو

و ...

حتی می توانید یک سایت بعد از مدتی راه اندازی کنید وبا گرفتن چند پرسنل این ایده را کشوری کنید.

این ایده فوق العاده است.

مشتریان فقط منتظر افتتاح سایت شما خواهند بود.

شما می توانید با گرفتن یک خط تلفن و تقاضای همکاری با پورسانت از دانشجویانی که پول لازم هستند کار خود را شروع کنید.

فقط کافیست تبلیغ کارتان خوب باشد.با تبلیغ در محیط دانشگاه همکارانتان را پیدا کنید و پای گوشی بنشینید و به تماس های بسیار زیاد پاسخ دهید...تماس هایی نه تنها از شهر و اطراف شهر خودتان بلکه با تبلیغات گسترده از کل ایران !!!

startway.ir

***** ایده تولید دمنوش میوه و یا دمنوش گلهای خوش عطر یا حتی برگ میوه هایی چون به و سیب**

چند روز پیش خدمت یکی از دوستان قدیمی بودم.

ایشون یک کارگاه کوچک زده بود و در اونجا تولید دمنوش های میوه می کرد و پس از بسته بندی روانه بازار می کرد.کارش به این صورته که میوه ها رو می پزه ،خشک می کنه و بعد به صورت خشک و بسته بندی تولید می کنه.کار جالبی به نظرم اومد.سرمایه زیادی برای شروع کارش نذاشته و از درآمدش هم راضی بود.

مثلا دمنوش هایی مثل به و سیب و ... دارد کم کم در ایران جا می افتاد.

این ایده را میتوانید با گسترش دادن خود به یک برند تبدیل کنید.مثلا دمنوش به یا نعناع یا گل محمدی و یا پونه و یا پوست پرتقال یا برگ به و برگ سیب و ...

از مزایای این دمنوشها این است که نه لکه ای در ظروف باقی میگذارند و نه مانند چای پس از چند دقیقه کهنه و دیر جوش میشوند و حتی تا چند روز هم ماندگار هستند.

این ایده هنوز تو بازار جا نیفتاده و با روانه شدن مردم به سمت طب سنتی در چند سال اخیر و تبلیغات منفی ای که علیه خوردن چای مخصوصا بعد غذا شده این ایده میتونه بسیار آینده دار باشه.

روش فکر کنید و حتما یادتون باشه قبل از شروع به کار بازار هدفتون رو پیدا کنید و چون ایده نو هستش بازاریابی براش خیلی مهمه.

شما به زودی تبدیل به یک میلیونر میشید

فقط شک نکنید...

ایده ای در راستای این ایده :

شما میتوانید مغازه ای برای چنین ایده ای بزنید.مغازه ای که حداکثر ۸ میلیون اگر خوب پیش بروید برایتان خرج دارد.

می توانید هم در آن با چند میز و صندلی دست دوم تمیز دمنوش را آماده سرو به مشتری بدهید و یا اینکه دمنوش های لیپتونی و یا فله ای را بفروشید.

فوق العاده است.

شما به زودی به یک میلیونر تبدیل خواهید شد...

startway.ir

startway.ir

*** ایده تهیه مواد اولیه غذاها و فروش آن با بسته بندی شکیل

چند وقت پیش چند دانشجو را دیدم که مادرشان برای آنها مواد لوبیا پلو رو میکس کرده بود و اونها فقط در آب مینداختند و میجوشوندند و توش برنج دم میکردن و میخوردن.

میدونید اگه بتونید مواد اولیه غذاهایی مثل لوبیا پلو رو توی منزل تهیه کنید و با یه بسته بندی شکیل به سوپر مارکت ها و فروشندگان مواد غذایی بدهید و اونها براتون به فروش برسونن به زودی میتونین کارگاه تهیه این مواد رو بزنین.

من که تا حالا ندیدم تو ایران همچین چیزی.

خورشت آماده هست ولی مواد اولیه غذاهایی مثل لوبیا پلو و یا ماکارونی که به شیوه خونگی و تووپ پخته بشه یا انواع و اقسام کته ها نیست توی بازار.

به نظرتون ایده جالبی نیست؟؟؟

اندکی فکر کنید و دربارش تحقیقات کنید و اونو گسترش بدید.فقط یادتون باشه به کمتر از حداکثر قانع نباشید و در همون استارت کارتون طوری جلو برید که یک روز یک آدم بزرگ بشید.فکر های بزرگ در سرتون داشته باشید.

startway.ir

*** ایده ای یک کار خانگی مناسب و کم هزینه با درآمد معقول

یکی از دغدغه های اصلی معلم ها در مدارس طراحی سؤال ، تایپ و پرینت آن ها می باشد.معمولا اکثر معلم ها هم یا آشنایی کافی با نرم افزارهای ویرایشگر متن مانند word را ندارند و یا اینکه وقت کافی برای تایپ سئوالات و پاسخ نامه های آن ها را پیدا نمی کنند. معمولا هم کار تایپ و پرینت سؤالات را به مغازه های چاپ و تکثیر می سپارند.اگر دنبال ایده کسب و کار خانگی هستید از این فرصت استفاده کرده و در اطراف مدارس (ابتدایی و متوسطه) تبلیغ کنید و یا با ارائه کارت ویزیت و مراجعه حضوری به مدارس بگوئید که کار تایپ و پرینت سئوالات را با قیمت و کیفیت مناسب برایشان انجام می دهید. مطمئن باشید در هر مدرسه ای چند معلم پیدا می شود که دنبال چنین کسی است تا سوالاتش را تایپ کرده و در مدرسه تحویلش دهد.



بسمه تعالی

سؤالات امتحان نهایی کشور ی درس: قرآن و تعلیمات دینی (۳) دین و زندگی	کلیه رشته ها	ساعت شروع: ۸ صبح	مدت امتحان: ۹۰ دقیقه
سال سوم‌آموزش متوسطه		تاریخ امتحان: ۱ / ۳ / ۱۳۸۵	
دانش آموزان و داوطلبان آزاد در نیم‌سال اول (خردادماه) سال تحصیلی ۸۵-۱۳۸٤		اداره کل سنجش و ارزشیابی تحصیلی	

ردیف	سؤالات	نمره
	با توجه به آیات زیر به سؤالات پاسخ دهید:	۲/۵
	۱- یاایهاالرَّسولُ بَلِّغ ما اُنزِلَ اِلَیکَ مِن رَبِّکَ وَ اِن لَم تَفعَل فما بَلَّغتَ رِسالَتَهُ ... (مائده ۶۷)	
	..... آنچه از پروردگارت بر تو نازل شده ابلاغ کن	
	الف - ترجمه ی آیه را کامل کنید.	
	ب - این آیه به کدام ماموریت مهم پیامبر (ص) اشاره دارد ؟	
	۲- وَ نُریدُ اَنْ نَمُنَّ عَلَیَ الَّذینَ استُضعِفوا فِی الاَرضِ وَنَجعَلَهُم اَئمَّه وَنَجعَلَهُم الوارِثینَ . (قصص ۵)	
	و می خواهیم منت نهیم برکسانی که ناتوان شمرده شده اند در زمین	
	الف- ترجمه ی آیه را کامل کنید.	
	ب - پیام آیه را در مورد « آینده تاریخ » بنویسید.	
	مفاهیم زیر را تعریف کنید :	۲
	۳- معجزه ٤- طاغوت ٥- تقیه ٦- ولی فقیه	
	به سؤالات زیر پاسخ کوتاه بدهید :	
۰/۷۵	۷- وسیله ی فهم پیام الهی چیست و چه کسی از آن درک عمیق تری خواهد داشت ؟	
۰/۷۵	۸- علل آمدن پیامبران متعدد را نام ببرید.	
۰/۷۵	۹- بالاترین و برترین مقام پیامبر خدا (ص) چیست و میزان درک افراد از این مقام به چه چیزی بستگی دارد؟	
۱	۱۰-دو مورد از مسائلی که پس از رحلت پیامبر (ص)موجب تحریف اندیشه های اسلامی و جعل احادیث ایشان شد را بنویسید.	
۱	۱۱-چه شرایطی برای مشروعیت یافتن رهبر جامعه‌ی اسلامی لازم است؟	
۱	۱۲- با توجه به روایات معصومین(ع)، چهار مورد از معیارهای همسر شایسته را نام ببرید.	
۰/۷۵	۱۳- « نفقه » چیست و برعهده ی چه کسی می باشد؟	
	«ادامه‌ی سؤالات در صفحه‌ی دوم»	

در صورتی که کارتان خوب باشد احتمال دارد کار بیشتری برایتان سفارش دهند.تکثیر جزوه ، پرینت مقالات دانش آموزان , رایت سی دی و چندین کار دیگر که می توانید با رابطه و بازاریابی خوب از مدارس دریافت کنید.

در ابتدا می توانید با یک کامپیوتر خانگی متوسط یا لپتاپ شروع کنید .باید تا حدودی هم کار با نرم افزار wordرا بلد باشید.پرینت سؤالات را به یک مغازه چاپ و تکثیر بدهید.بر سر قیمت پرینت هم چانه بزنید و

startway.ir
startway.ir
چون مشتری دائمی آن مغازه خواهید بود تخفیف خوبی بگیرید تا سودتان بیشتر شود.در صورتی که توان خرید یک پرینتر لیزری را دارید می توانید در همان ابتدای کار آن را تهیه کنید تا سود پرینت صفحات در جیبتان بماند.در خرید کاغذ دقت کنید.کاغذهای گران قیمت نخرید و سعی کنید کاغذ را به قیمت عمده تهیه کنید.از ابزارهای ارتباطی مانند ایمیل،تلگرام و ۵ برای دریافت سفارشات استفاده کنید تا درخواست سفارش را برای مشتریان خود آسانتر کنید و همیشه در دسترس آن ها باشید.همه سؤالات را به صورت دسته بندی مناسب آرشیو کنید تا در صورت نیاز دوباره آن ها را تایپ نکنید.

حتی میتوانید با اساتید دانشگاه هم همکاری کنید و کارتان را روز به روز گسترده تر کنید.آن ها قطعا درگیر تر از معلم ها هستند و وقت کافی را برای تایپ و تکثیر سؤالات نخواهند داشت.

کارتان را گسترش دهید :

معمولا سفارش تایپ سؤالات همراه با پاسخنامه می باشد.شما با آرشیو کردن آنها میتوانید یک بانک سؤال به همراه پاسخنامه برای هر درس و رشته ای داشته باشید.از این بانک سؤالات می توانید یک کسب و کار اینترنتی راه انداخته و حداقل در همان شهر و منطقه خودتان آن ها را به صورت آنلاین از طریق سایت یا کانال تلگرامتان به فروش برسانید.

startway.ir

*** ایده کسب درآمد از ربات های پرنده

با یک ایده کار آفرینی نسبتا به روز در خدمت شما همراهان هستیم.تو این ایده میخوایم یک روش جدید برای کسب درآمد رو بهتون معرفی کنیم :

مطمئنا اسم رباتهای پرنده رو شنیدید و یا حتی از نزدیک هم اونا رو دیدید.شاید نوع این ربات های پرنده زیاد باشه ، ما اینجا در مورد رباتهایی صحبت می کنیم که اصطلاحا کوادروتور یا کوادروکوپتر نام دارند.این ربات ها عمود پرواز هستند و توسط کنترل های رادیویی هدایت میشن.برخی از این کوادروتورها قابلیت نصب دوربین هم دارن.معمولا برای این نوع کوادروتورها از دوربین های Gopro استفاده میشه که کیفت فیلم برداری ۷۲۰،۱۰۲۴ رو هم دارند(بستگی به نوع دوربین).الآن تو بعضی از فیلم ها از این ربات ها برای فیلم برداری استفاده میکنن و حتی آتلیه های فیلم و عکس حرفه ای هم از این تکنولوژی تو فیلمبرداری از مجالس و مراسمات بهره می برن که باعث میشه صحنه های فیلم برداری شده با این ربات ها جذابیت خاصی داشته باشه.

حالا چه جوری از این ربات ها پول دربیاریم؟خب بریم سراغ ایده. گفتیم الآن بعضی از آتلیه ها و استدیوهای فیلم برداری هم از این ربات ها دارن. بله...

فقط بعضی هاشون دارن و خیلیاشونم هنوز ندارن. این یه فرصته که شما میتونید با استفاده از اون یه کسب و کار جدید راه بندازین. کاری که شما میکنین اینه که یدونه از این ربات ها و دوربین ها میخرین و کامل کار با اون رو یاد میگیرین که قلقش دستون بیاد و حرفه ای بشید. بعد میرید با استودیوهای فیلم برداری و عکاسی که کارشون فیلم برداری از مجالس عروسی و... هست صحبت میکنید (ویزیت میکنید) و میگید که کارتون فیلم برداری هوایی با ربات پرنده هست.اولش هم قیمت رو مناسب بگید تا مشتریتون بشن.مطمئن باشید واسه اینکه کیفیت فیلمشون از رقیبشون بیشتر باشه باهاتون همکاری میکنن و واسه مشترياشون هم کلاس میذارن که استودیوی ما فیلم برداری هوایی هم میکنه.حالا بعد از مدتی که مشتری تون (استدیو و آتلیه ها) زیاد شد یکی دوتا ربات دیگه هم اضافه کنید و کار رو بدید به شاگرداتون و خودتون بشینین مدیریت کنین.

startway.ir

startway.ir



شاید الان واستون این سئوال پیش اومده که ربات و دوربین ازکجا گیر بیاریم؟ قیمتش چنده؟ و...خیلی راحت تو گوگل سرچ بکنید هم دوربینش گیر میاد هم خود ربات.اگه اشتباه نکنم ربات ها هم از ۲ میلیون تومن شروع میشن تا برو بالاتر.(شاید ارزونترش رو هم پیدا کردید)

شما باید میلیونر بشید دوستان قدرتمند من و مطمئنم که این امر خیلی زود اتفاق میفته...

startway.ir
*** مسئول خرید جهیزیه برای خانواده های اعیانی شمال شهرتان شوید

برای این کار فقط شما به تبلیغات نیاز دارید و اینکه از وسایل جهیزیه نو عروس ها اطلاعات کامل و جامعی را کسب کنید. یک لب تاب با هزینه تقریبا یک میلیونی می تواند به کار شما کلاس خاصی ببخشد.

فقط کافیست در بازار بروید و انواع و اقسام مدلهای هر جنس را یادداشت کرده عکس بگیرید و قیمتشان را در زیر آن بنویسید. حال یک ساعت وقت بگذارید و آنها را با لب تابتان به مشتری ها در منزلشان نشان دهید و کالاهای مورد نیازشان را یادداشت کنید.حال موقع خرید کالا ها و چیدن انها در منزلشان و گرفتن درصدی از کل مبلغ خرید جهیزیه است.

این یک بیزینس فوق العاده است.با هر خرید جهیزیه پول خوبی را به جیب خواهید زد.

این کار شاید در محله های فقیر نشین شهر جواب ندهد اما در محله هایی با وضع مالی متوسط رو به بالا قطعا جواب خواهد داد...!!!

فقط کافیست به خودتان و سلیقه تان و کارتان اعتماد داشته باشید.

شما به زودی به یک شرکت خرید جهیزیه برای نوعروسان تبدیل خواهید شد.

ما از شما یک میلیونر خواهیم ساخت...

startway.ir

startway.ir

*** ایده فروش محصولاتی که در آگهی های تلویزیونی و با قیمت های غیر واقعی به فروش می رسند

یادم می آید یک بار که یکی از دوستان پدرم به بانه سفر کرده بود یک محصولی در آنجا خریداری کرد که دقیقا مشابه نمونه تلویزیونی آن بود و حتی با کیفیت بهتر!!!فکر می کنید قیمت ها چقدر با هم تفاوت داشت؟؟؟ حدود نصف قیمت مبلغی که در فروش تلویزیونی آن از مردم می گرفتند!!!!

حال شما اگر بیایید با اندک سرمایه ای که دارید از محصولات پر فروش تلویزیونی چند نمونه تهیه کنید و با تبلیغات تان آنها را با قیمت خیلی کمتری از تلویزیون به مردم بفروشید و در آگهی هایتان ذکر کنید که این دقیقا همان محصولیست که در تلویزیون بوده و با قیمت کمتری به دست مشتری می رسد ؛ فکر می کنید کارتان نمی گیرد؟؟؟!!!

اگر گمان می کنید کسی به سراغتان نمی آید کاملاً در اشتباه هستید!!!!

فقط کافیست به هر زحمتی شده بگردید و منبع این محصولات را پیدا کنید...

مطمئن باشید فروشندگان تلویزیونی خیلی بیشتر از آنچه فکرکنید روی این محصولات سود می گیرند!!!

ضمن اینکه این محصولات تولید جایی هم نیستند و بیشترشان با پول اندکی وارد می شوند.

ایده ما این است که ابتدا با یک کانال تلگرام کارتان را شروع کنید و در حد شهرتان محدود باشید.سپس می توانید با یک سایت فروشگاهی با سر تیتر «جنس های تلویزیونی را ارزان بخرید» کارتان را در حد کشور گسترش دهید و کم کم با گرفتن مجوزهای لازم فروشگاه بزرگی در حد شهرتان دست و پا کنید.

فقط کافیست به کارتان و به شغلتان اعتماد داشته باشید و مجوز های لازم را بگیرید تا دردسری برایتان به وجود نیاید و اینکه هر کالایی در تلویزیون تبلیغ می کنند بروید خود آن محصول یا مشابه آنرا از مناطق آزاد یا هر جای دیگری تهیه کنید و در فروشگاهتان قرار دهید.فقط نام فروشگاهتان با مضمون اینکه محصولات تلویزیونی را مثل محصولاتی مثل قابلمه یا نگه دار رب یا خرد کننده ها که در تلویزیون تبلیغ می شوند و یا حتی محصولات غیز از آشپزی را تا آنجا که می توانید تهیه کنید و در فروشگاهتان قرار دهید.

ابتدا با چند محصول و یک کانال تلگرامی کارتان را آغاز کنید و اگر کارتان گرفت آنرا گسترش دهید.

این را هم فراموش نکنید که با استقبال مردم روز به روز چنین تبلیغاتی در تلویزیون بیشتر و بیشتر میشود و کارتان بیشتر اوج می گیرد.می توانید روی هر محصول بزنید مثلا محصول برنامه آشپزی شبکه سه از تاریخ فلان تا فلان....با چنین کاغذ هایی روی هر محصول مشتریانتان جذب می شوند و قطعاً دست خالی مغازه تان را ترک نخواهند کرد.

شما به زودی تبدیل به یک میلیونر خود ساخته خواهید شد...

startway.ir

❊❊❊ احداث کافی شاپی مخصوص بانوان تحت عنوان کافه بانو

احداث کافی شاپی کوچک با سرمایه کم هم امکان پذیر است ؛ اگر چه پول هایی در حد ۱۰ میلیون را می توان با ایده ای که در آخر کتاب به آن اشاره خواهیم کرد به دست آورید.

اما ایده ما به شما کاملا متفاوت است. آیا می دانید چند درصد از دختران و بانوان به دلیل نامناسب بودن فضای کافی شاپ به آن فکر هم نمی کنند؟؟



پس همین الآن مشغول شوید.

این ایده شما را به زودی به یک میلیونر به تمام معنا تبدیل می کند...!!!

فضای کافی شاپ کاملا زنونه با رنگهای زنونه پسند و دخترونه مثل صورتی باشه. همه پرسنل بانو باشن. کیک های خونگی هم در اونجا سرو بشه. موزیک هایی بانو پسند بگذارید. و از ورود آقایان کلا جلوگیری کنید. از دورهمی های زنونه میدونید میتونید چقدر کاسبی کنید؟؟؟ دورهمی هایی که کم هم نیستن.

حتی میتونید در جلسات بانوان حضور پیدا کنید و به اونها تخفیفاتی جهت استفاده گروهی از کافه بانوی شما بدهید... یکی از دلایل اینکه مطمئنیم این ایده خواهد گرفت حس استقلال طلبی و کم نیووردن زنها هست.مطمئن باشید برای اینکه کارتان بگیرد همه زن های شهر بسیج خواهند شد...!!! نو بودن و تازه بودن آنرا فراموش نکنید.چنین ایده ای تابحال اجرایی نشده و مردم دنبال خلاقیت و نوآوری هستند. این ایده شما رو به زودی تبدیل به یک میلیونر خواهد کرد.مطمئن باشید...

ایده ای خلاقانه در کنار این ایده :

سعی کنید در چنین ایده هایی از خلاقیتتان در تهیه غذاهای نو و تازه بهره مند شوید.بطور مثال با پاپ کورن می توانید غذاهای خوشمزه ای برای مشتریانتان تهیه کنید.چرا فقط عادت کرده ایم که آنرا به یک شکل استفاده کنیم؟؟؟

startway.ir

بطور مثال :

کمی پاپ کورن تازه را با پنیر پیتزا لایه لایه روی هم بریزید و با کمی کالباس خورد شده مخلوط کرده و آنرا در فر حرارت دهید.مطمئن باشید این ایده خلاقانه شما مشتریان بسیاری خواهد داشت.

و یا ایده ای دیگر اینکه یک موز را نصف کرده و ته آنرا چوب بستنی بزنید و روی آنرا با کاکائو بپوشانید و روی کاکائو را با مغز گردو و مغز بادام و یا اسمارتیس های رنگی و ... پر کنید. باور کنید بسیار زیبا و مشتری پسند و جالب خواهد شد و هیچ کار سختی هم نخواهد بود.

از این قبیل ایده ها بی نهایتند که می توان با کمی خلاقیت به مشتریان عرضه کرد و تبدیل به یک برند شد...

خلاقیت را به اوج برسانید تا مثل ستاره بین مردم بدرخشید...

یادم میاد وقتی چند تا از دوستانم در دوران دانشجویی میخاستن تبلت یا لب تاب بخرن چون پول کافی رو نداشتن خیلی دنبال مغازه ای گشتن که این چیزا رو داشته باشه و آخرش هم مغازه مطمئنی گیر نیووردن!!!

چرا همینو به یک ایده مطمین تبدیل نکنیم؟؟؟؟ بله...



محصولاتتان را با دادن یک آگهی نامه از فروشندگان این محصولات که قطعا در شهرتان کم نیستند با یک چک یا سفته و یا بهتر از همه تعهد کتبی با مهر و امضاء فروشگاه تان بگیرید و وقتی آنها را فروختید درصدتان را بردارید و ما بقی را به فروشنده بدهید... الآن دیگر همه در این حوزه متخصص هستند ولی پیشنهاد ما اینست که تخصص خود را در این حوزه بیشتر و بیشتر کنید و بعد به سراغ این کار بروید چون مشتری بازای خرید جنس از شما اطلاعاتی در مورد آن جنس قطعا تقاضا می کند و اگر جنسی با کیفیت بد را بخرد مقصر را شما می داند. نکته مهم : چون کالاهای دیجیتال خرید و فروششان بسیار حساس هست یا خودتان در این زمینه متخصص شوید یا با یک متخصص همکاری کنید. باور کنید در این شرایط بد اقتصادی و با توجه به اینک هر بچه ای یک لب تاب یا تبلت باید دستش باشد و خیلی ها هم دنبال گوشی دست دو یا لب تاب یا تبلت دست دوم هستند از کارتان استقبال فوق العاده ای خواهد شد. میتونید کارهایی مثل ویروس کشی و ... رو هم در کنار کارتون انجام بدید!!! البته میدانیم فروشگاه هایی هستند که لب تاب دست دوم و یا گوشی دست دو در کنار کارشان یا بطور اختصاصی ارایه دهند ولی لوازم دیجیتال دست دوم بسیار جای پیشرفت خواهد داشت و عده کثیری را روانه فروشگاه شما خواهد کرد.همان عده ای که توان خرید لوازم دیجیتال نو را ندارند.مخصوصا اینکه شما بطور تخصصی روی اجناس دست دوم کار می کنید.

کارتان را هم سعی کنید به مرور زمان به تمام لوازم دیجیتال در بازار گسترش دهید. مثلا دوربین های عکاسی دیجیتال را هم میتوانید بعد از مدتی به کارتان اضافه کنید. من خودم اولین مشتری شما خواهم بود اگر در قیمت گذاری منصف باشید و با دقت اجناس را خریداری کنید تا سبب بدنامی شما نشود و با مشتریانتان صادق باشید!!!

تا رسیدن به اولین درآمد میلیونیتان شما را تنها نخواهیم گذاشت... با ما میلیونر شوید!!!

startway.ir

*** ایده افتتاح فروشگاهی تحت عنوان ساندویچ سالم

حتما مستحضر هستید که تبلیغات تلویزیونی چقدر از مضر بودن ساندویچ ها و پیتزاها و فست فود های در بازار انتقاد می کنند؟؟!!!

چرا همین را به یک ایده میلیونی تبدیل نکنیم؟؟

شما حتی میتونید با عنوان فست فود سالم هم کار کنید و علاوه بر ارائه ساندویچ های سالمی که با یک سرچ توی گوگل میتونید ببینیدشون کارتون رو فقط روی یک چیز متمرکز نکنید.



افتتاح چنین چیزی فکر نمیکنم بیشتر از ۷ ۸ میلیون تومن با کمی اقتصادی فکرکردن خرج داشته باشه و شما قطعا مشتریان خاص خودتونو خواهید داشت.

شاید نسل جوون کمتر به سراغتون بیاد که البته بعیده ولی قطعا افراد میانسال و مسن تر که بیشتر به فکر سلامتیشون هستن با دیدن کیفیت و منوی متنوع و نوآوری جالبتون شیفته شما میشن!!!

پس همین الآن برید دنبالش و شروع کنید و به گام گام قدم هاتون اعتماد کنید...

تا حالا شده یه ایده تو سرت باشه و بگی ول کن بابا سرمایه گذار از کجا بیارم برای این ایده؟؟!!!

خب چرا خودت نمیری جلو تا هم از یه شغل عالی و با کلاس یه درآمد عالی رو به دست بیاری و هم به هم نوع های خودت کمک کنی تا بتونن ایده هاشونو عملی کنن؟؟

یه موسسه میزنی و میشینی پشت میز.اولش تبلیغ توپ میکنی و یه مغازه نه چندان بزرگ رو اجاره میکنی با یک خط تلفن.حالا موقع اینه که شما با تبلیغاتتون از ایده پردازهای شهرتون بخواید تا به موسسه شما بیان و ایده هاشونو مطرح کنن و از سرمایه دارها بخواین تا بیان و ایده های مطرح شده رو ببینن و هر کدوم علاقه داشتن روش سرمایه بذارن.فقط یادت باشه شما فقط تیتر وار در موردی که سرمایه گذار می خواد سرمایه بذاره ایده ها رو بیان میکنین و اگر اختراعی هست به اونها نشون میدین.به فکر لو رفتن ایده ها و اختراعات هم باشید.یه شیوه مناسب برای کارتون پیدا کنید.

جالبه نه؟؟؟

خب همین الآن شروع کن.مطمئن باش ازت حمایت میشه چون کشور به این کارا نیاز داره.

این وسطه تو هم سود خوبی میکنی...

ایده از ما تحقیقات و گسترش اون با شما.شما به زودی تبدیل به یک میلیونر خواهید شد!!!

startway.ir

startway.ir

*** ایده مرکز اسپاگتی

شما هم مثل من عاشق ماکارونی و اسپاگتی هستید؟؟

خب چرا از این راه به درآمد میلیونی نرسیم!!

میدونید چند درصد ایرانیا عاشق ماکارونی و و لازانیا و اسپاگتین و حتی از کباب سلطانیم بیشتر دوس دارن ماکارونی رو؟؟؟

خب بیاید یه کاری کنیم...

اول اینکه نمیگم تو اسپاگتی سرامون ماکارونی خونگی طبخ نکنیم.این کار رو حتما باید انجام بدیم ولی در کنارش از ماکارونی رنگی و لازانیاهای لقمه ای(دونه ای هزار تومن) و ... هم استفاده کنید.

یکی از دوستام این کار رو کرده مثل بمب توی شهر ترکونده...

چرا شما نترکونید؟؟؟



اگر فکر می کنید غیر از چند دست میز و صندلی تمیز دست دوم و یه مغازه متوسط و خرج کردن یکی دو میلیون برای مشتری پسند کردن مغازه چیز دیگه ای میخواد کاملا در اشتباهید!!!

هنوز بهونه ای داری برای میلیونر شدن؟؟؟

بدو و کسب و کار میلیونیتو شروع کن...

عه مگه نگفتم بدو؟؟؟

...

حتما کار فوق العاده ای میشود...

شما هم حتما می دانید که بعضی اجناس مشهور و معروف اینترنتی را در بازار فیزیکی اصلا نمی شود گیر آورد.

اگر یک مغازه مختص فروش این اجناس باشد دیگر لازم نیست بازای خرید آن یا کیفیت آن ریسک کنند و هزینه پست را هم بپردازند.

حتما این کار را عملی کنید.می توانید برای شروع از کم شروع کنید(کانال تلگرام را از یاد نبرید برای شروع کم هزینه و خوب) یا با یک نفر شریک شوید.مطمئن باشید کار فوق العاده ای خواهد بود و شغل شما مانند بمب در شهرتان خواهد ترکید...

البته به دنبال فروش کالاهای قاچاق نباشید چون احتمالا جریمه خواهید شد...

برای بدست آوردن چنین محصولاتی (اگر نایاب بودند) می توانید با صاحب یک فروشگاه اینترنتی منصف صحبت کنید و به یک واسطه تبدیل شوید.محصولات را با قیمت کمتری از او بگیرید و به مشتریانتان عرضه کنید و مطمئن باشید چنین کاری فوق العاده خواهد بود.

ایده ناب دیگری در کنار این ایده :

گاهی ما می توانیم از فرصت های کسب و کار اینترنتی به صورت عکس استفاده نماییم! به این معنا که فضاهای کسب و کار اینترنتی را به صورت سنتی پیاده سازی نماییم.به عنوان مثال در اینستاگرام بسیاری افراد محصولات خود را به صورت تک فروشی و یا عمده فروشی عرضه می نمایند و از میان این محصولات هستند آنهایی که در محل زندگی شما یا شهر شما کمتر به صورت فیزیکی و سنتی در فروشگاه ها عرضه می شوند.شما می توانید رابطی باشید میان این دسته فروشندگان اینترنتی و فروشندگان سنتی شهرتان.در واقع شما واسط ارتباطی خواهید بود و در این نوع کسب و کار نیاز به سرمایه چندانی وجود ندارد.اگر بتوانید از تکنیک های مناسبی برای این نوع بازاریابی استفاده نمایید مطمئناً موفق خواهید شد.کافی است امتحان کنید!

چالش ها و رد شدن از مشکلات کار با خودتان و ایده شروع کار از ما. یا علی...

شما به زودی تبدیل به یک میلیونر خواهید شد...

startway.ir

startway.ir

*** ایده افتتاح غذای ارزان ؛ همه نوع غذا مثلا ۶ هزار تومان

دوستان عزیزم در دوره ای که همه از نداری و بدختی مینالند بیایید از همین نداری و بدبختی مردم هم کلی پول درآوریم... آری...!!!

ایده افتتاح غذای ارزان فوق العاده است.شما می توانید با اجاره یک مغازه کوچک و یا حتی در منزلتان با همان ترفندهایی که ذکر شد و ذکر خواهد شد کارتان را شروع کنید.

طبق محاسبات سر انگشتی میانگین قیمت تمام شده هر غذا برای شما ۴ هزار تومان آب میخورد و شما آنها را ۶ هزار تومان میفروشید.با این تفاسیر اگر در روز فقط و فقط ۱۰۰ غذا بفروشید برایتان ۲۰۰ هزار تومان سود خواهد داشت.جالب نیست؟؟؟

الآن درب هر ساندویچی که بروید قیمت ساندیچ هایش کمتر از ۵۰۰۰ تومان نیست.شما بودید کدام را انتخاب می کردید؟؟؟غذای سالم و با کیفیت یا ساندویچ؟؟؟

برای بازاریابی اولیه فقط کافیست به درب چند شرکت یا هر جای دیگری که به ناهار شما احتیاج دارند مراجعه کنید و با آنها قرار داد ببندید.حال راحت و آسوده سر ظهر ۱۰۰ غذا را به مقصد برسانید و از ۲۰۰ هزار تومان سودی که از آنتان شده لذت ببرید.

۲ میلیون از سودتان هم خرج آشپز و کرایه مغازه...

خودتان هم می دانید برای شروع کار نیاز به سرمایه زیادی نخواهید داشت.

حداقل سود خالصتان ۳ تا ۴ میلیون تومان خواهد شد.فوق العاده است.مهمتر اینکه روز به روز کارتان را می توانید گسترش دهید و سود بیشتری از آن خودتان کنید.

و اما برای اونایی که اصلا هیچ پولی ندارن :

من بهتون میگم برای شروع کارتون چه کار کنین تا به یه درآمد خوب برسین و بتونین یه جا رو دست و پا کنین :

اگه در شهر زندگی میکنید میتونید مکان هایی رو شناسایی کنید که افراد مجبور به خرید تنقلات و کیک و ۵ هستند . این مکان ها میتونه پایانه های مسافربری باشه‌ت دانشگاه ها باشه‌ت پارک ها –مراکز تاریخی و دیدنی شهرتون که احتمال داره افراد غریبه درآن مکان ها تردد کنند و مجبور باشند غذا از بیرون تهیه کنند و ... باشه.

کار سختی که نیست تا اینجا ؟؟؟

هر کس از من بهتر میدونه این مکان ها کجای شهرش قرار گرفته درسته ؟

startway.ir
مرحله اول شناسایی مکان هایی بود که باید اونجا غذای ارزان بفروشید.

مرحله دوم : تهیه غذای ارزان هست .

بذارید قبل از توضیح خدمت تون عرض کنم ’ چند وقت پیش رفتم تهران / پایانه مسافربری تهران پارس ۵ منتظر حرکت اتوبوس بودم به سمت مقصدم که دیدم خانوم و آقایی با یک سبد غذا اومدن و غذای ارزون میفروختن ... اولش ترسیدم و گفتم قابل اعتماد نیست / شاید بیست دقیقه نگذشت که ۳۰-۴۰ غذا رو فروختن و رفتن .. یک غذا رو باز کرده بودن و چند قاشق یکبار مصرف و اول غذای تستی میدادن و ۵ برام جالب بود ’ بیست دقیقه ۳۰-۴۰ غذا رو فروختن دونه ای ۷ هزار تومان....

اگه حرفه ای عمل کنید میتونید حتی مشتری های ثابت داشته باشید . تو هر شهری ده ها و صد ها شرکت کوچیک و بزرگ هست که فرصت بی نظیری هست برای بازاریابی غذای ارزان...

عزیزان من برای بازاریابی کافیه ’ به شرکت های مختلف نمونه غذا رو ببرید یا بگردید دنبال مغازه هایی که ۲۴ ساعته باز هستند و ...

حتما و حتما از غذای سالم و ارزان شما استقبال خواهند کرد.

همه چیز بستگی به کیفیت غذاهاتون و وجدان کاریتون داره...

کیفیت و انصاف را فراموش نکنید.تحقیقات کامل را انجام دهید و همه جوانب را در نظر بگیرید و وارد این عرصه پر سود شوید...

startway.ir

startway.ir

*** افتتاح ((مدرس یار)) کاری نوین در جهت رفع نیازهای همشهریانمان

حتما تابحال برای یادگیری یک چیز در شهرتان به مشکل خورده اید؟؟؟

مثلا اینکه بخواهید برنامه نویسی اندروید را یاد بگیرید و ندانید که آیا چنین مدرسی یا استادی در شهرتان هست یا نه!!!!

پس همین الان شروع کنید.بگردید و پیشنهادی شگرف به مدرسان خوب هر حیطه بدهید.

بازای یافتن هر مشتری برای آنها یک درصد مشخصی برای شما خواهد بود. شما فقط یک گوشه می نشینید و پول پارو میکنید!!!!



میتوانید کارتان را با افتتاح یک سایت و یا یک کانال تلگرامی گسترش دهید.

به یک حیطه یا یک گرایش مشخص راضی نشوید.به طور مثال در چند حیطه استادان کنکور و استادان برنامه نویسی و کامپیوتر و استادان دانشگاهی و ... می توانید کار کنید.

کاری بدون سرمایه اولیه و فوق العاده...

شما به زودی تبدیل به یک میلیونر می شوید...

شما باید میلیونر شوید چون خیلی ها منتظر کمک های شما ایستاده اند...

به علت هورمونی شدن گوشت مرغ ها و اینکه دیگر مرغ ها مانند سابق خوشمزه و خوش طعم و مقوی نیستند مردم کشورمان کم کم تمایل زیادی به خرید گوشت های سفید دیگر از خود نشان داده اند.

همین امر موجب رونق گرفتن طرح هایی چون پرورش بلدرچین در ایران شده که سرمایه زیادی برای شروع کار نمی خواهد و اگر بازار هدفتان را آماده کنید فوق العاده زود می توانید در آن به یک میلیونر به تمام معنا تبدیل شوید.

هر روز با توجه به توصیه پزشکان مصرف گوشت و تخم بلدرچین رو به افزایش است...

در کشور ما به دلیل تولید بالای گوشت مرغ و انباشت آن در بازار، مرغداران و فعالان این حوزه دچار زیانهای پی‌درپی و رکود شده‌اند. به‌عقیده کارشناسان اگر بخشی از سرمایه ای که در صنعت مرغ هزینه می‌شود در پرورش بلدرچین هزینه می‌شد، علاوه بر سود بالا موجب ثبات بازار مرغ نیز می‌شد. درحال حاضر تولید مرغ با بن‌بست روبه رو شده است و مرغداران یکی پس از دیگری ورشکست می‌شوند.



آیا این یک موقعیت استثنایی نیست؟؟؟

باور کنید می شود با زمینی در حدود ۲۵ متر و با وسایلی با قیمت نه چندان گران این شغل را آغاز کرد و بعد گسترش داد.

بازار این کار بسیار رو به افزایش است و به شما قول میدهم اینکار شما را تبدیل به یک میلیونر خواهد کرد...!!!

startway.ir

*** افتتاح شرکت بازاریابی

این ایده بسیار بسیار ایده تاپ و عالی و منحصر به فردیست.

هر کس در هر جایی که هست فقط یک مجوز شرکت می خواهد با یک مغازه کوچک و یک شماره تلفن.

چند دانشجو را استخدام کنید و با آنها به شکل پورسانتی کار کنید.

حال نوید افتتاح یک شرکت بازاریابی را به همشهریانتان بدهید.



ایده به این صورت است که هر کسی هر محصولی را از قبیل وسایل منزل و یا کتاب یا سی دی و نرم افزار و حتی کیسه های زباله و فریزر و یا هر چیز دیگری داشت به شما بدهد و شما آنها را به بازاریابانتان واگذار کنید و ازآنها بخواهید که به هر جایی از قبیل محله ها و ادارات و رستورانها و کافی شاپها و ... بروند و آنها را برای شما بفروشند. شما میتوانید شرکت های دانش بنیان را که محصولاتی ناب و جالب تولید می کنند شناسایی کرده و با آنها برای بازاریابی محصولاتشان قرار داد ببنید.شهرداری هم گزینه خوبی برای بستن قرار داد است.آنها چند وقت یکبار محصولات به اصطلاح پاک خود را برای ارائه درب منازل به شما خواهند داد.

تبلیغات گسترده را فراموش نکنید...

شما میتوانید بعد از گذشت چند وقت از شروع کارتان با چاپ آگهی نامه و...کارتان را گسترش دهید!!!

شما پشت میز و زیر باد کولر نشسته اید و بازای هر جنسی که به فروش می رود چند درصد از قیمت فروش آن جنس به شما می رسد.

فوق العاده نیست؟؟؟

شما با این ایده به زودی تبدیل به یک میلیونر خواهید شد.

شک نکنید...!!!

startway.ir

***** یک ایده ناب برای کسانی که نمی توانند کار اینترنتی کنند ولی می خواهند از کار اینترنتی پول درآورند...**

حتما شما هم از فروشگاه های اینترنتی بی شمار محصول خریداری کرده اید؟؟؟

آیا به بسته بندی محصول دقت کرده اید؟؟

آنها محصول شما را در یک کارتن قرار میدهند و آنرا خوب سفت و محکم میکنند و برایتان میفرستند.

میدانید که آنها آن کارتن بسته بندی شان را دانه ای و هر دانه ۵۰۰ تا ۶۰۰ تومان تهیه میکنند و به این فکر نمی کنند که میشود آنرا با قیمت کمتری تهیه کرد؟؟

فکر می کنید اگر با یک کارتون سازی مشورت کنید و به آنها بگویید کارتن را بصورت عمده و با قیمت کمتری به شما بفروشند و شما سود کمی روی آن بگیرید و به فروشگاه های اینترنتی که تعدادشان کم هم نیست بفروشید می دانید چه سود بالایی را نصیب شما خواهد کرد؟؟؟!!!!!

آیا اصلا تابحال به آن فکر کرده اید که میشود کارتون مورد نیاز هزاران فروشگاه اینترنتی را تأمین نموده و میلیونر شد؟؟؟

همین حالا اقدام کنید و از ناامیدی به آینده دست بردارید.

شما به زودی تبدیل به یک میلیونر خواهید شد...

فقط کافیست خودتان را باور داشته باشید...

startway.ir

startway.ir

*** ایده شروع کار میلیونی با اینترنت و تخصص در یک زمینه

دوستان عزیزم شما می توانید با فقط داشتن هزینه طراحی یک سایت متوسط که آن هم میشود حتی با ورد پرس با کمترین هزینه انجام داد یک کار پر سود راه اندازی کنید...

ایده به این شکل است :

ابتدا یک سایت را راه اندازی کنید.

سایت شما شامل مقالات و محصولات فروشی و محصولات رایگان (در صورت امکان) برای مشتریانتان باشد.

موضوع سایت تخصص و یا علاقه ای باشد که می توانید در آن تولید محصول کنید.

حال بگردید و ببینید چه چیزی را می دانید که به درد دیگران خواهد خورد و دیگران از آن استقبال خواهند کرد؟؟؟نترسید.می دانم برایتان سخت است ابتدا به تولید محصول بپردازید ولی واقعا چنین کاری ممکن است و این کار را بسیاری از دوستان من انجام داده اند و میلیونر شده اند.

مطالبی که امروزه دیگران از آن به شدت استقبال میکنند در رابطه با چاقی و لاغری و فوتبالی و ورزشی و موفقیت و آشپزی و کسب وکار و چیزهای دیگر می باشد.

حال شروع به تولید محصولات دانلودی کنید.

مثلا برای اولین بار یک کتاب الکترونیکی بنویسید یا یک فایل صوتی به درد بخور در زمینه پر فروش تولید کنید.اگر تخصصش را ندارید بروید و تحقیق کنید و متخصص شوید.می توانید با تحقیقات از دستگاه هایی که در این زمینه هستند مثل ضبط صدا و فیلمبرداری از دسکتاپ برای آموزش مبحثی و ... (که البته قیمت زیادی هم ندارند) مطلع شوید.

حال موقع جذب ترافیک یا بازدید کننده است.

راه های زیادی وجود دارد

ایمیل مارکتینگ

تبلیغات

فیس بوک

اینستاگرام

هزاران چیز دیگر

ولی ما برای شروع کار به شما همین تلگرام را پیشنهاد می کنیم.

startway.ir
حال یک کانال در تلگرام درست کنید.شروع به تبلیغ در کانالها و گروه ها و جذب ممبر کنید.

و بعد از مدتی ممبرها را به سمت سایتتان سوق دهید.

حال شما جذب ترافیک کرده اید.

و اگر طرز معرفی محصولتان مناسب باشد می توانید فروش را اغاز کنید.

شب بخوابید و صبح بلند شوید و ببینید ۱۰ میلیون در حساب شماست.

بله...

به گفته خود اطمینان داریم

هیچ کاری هم قرار نیست بکنید

پول را به حساب شما واریز می کنند و محصولاتتان را دانلود می کنند...

عالی نیست؟؟؟

شروع کنید...

ریزه کاریهای کار با شما...

ایده در اختیار شماست

شما به زودی تبدیل به یک میلیونر خواهید شد...

در رابطه با این کار سعی کنید با یک نفر با تجربه مشورت کنید و از تجربیات او استفاده کنید.ابتدا خوب فکر کنید و سپس موضوعی را که می توانید در آن فیلم یا صوت یا کتابی را تهیه کنید که برای دانلود آن حاضر باشند مبلغ خاصی را پرداخت کنند انتخاب کنید. از تولید محصول نترسید.برایش وقت بگذارید و بدانید اگر نهایت سعیتان را بکنید و وقت بگذارید قطعا محصول شما مشتری خواهد داشت.

startway.ir

startway.ir

*** ایده کلینیک ساختمانی ؛ ایده ای نو در زمینه تعمیرات ساختمان های شما

آیا شده در آشنایانتان زنی تنها یا بیوه یا مسن زندگی کند که برای تعمیرات ساختمانش سر در گم باشد و با اینکه هزینه تعمیر را دارد ولی نتواند این کار را انجام دهد؟؟؟ اگر به کار های تعمیراتی علاقه دارید یا آشنایانی در این کار دارید چرا از این راه میلیونر نشوید؟؟؟ درست است که ساخت و ساز پایین آمده و شرکتهایی که بصورت کنتراتی ساختمان را میساختند کارشان خوابیده اما تعمیرات ساختمان در هر زمان و هر جایی بازار خوبی دارد. محدوده کاری شما فوق العاده گسترده خواهد بود.از تأسیساتی تا کاشی کار و بنا و ام دی اف کار و طراح داخلی و...همه و همه زیر نظر شما کار خواهند کرد.

همین الآن بگردید و بهترین گزینه را چه از نظر قیمت چه از نظر اخلاق کاری و کیفیت کار در شهرتان در هر حیطه کاری پیدا کنید. و با آنها قراردادی ببندید که بازای هر کاری که انجام می دهند که شما سفارش آن کار را گرفته اید فلان مبلغ سود به شما برسد. مطمئن باشید این کار شما اگر تبلیغات خوبی پشتش باشد در شهر مثل بمب خواهد ترکید.فقط کافیست قیمتتان و کیفیت کاریتان را مدیریت کنید.

هر کس هر کار تعمیراتی ای داشته باشد پیش شما می آید و شما زیر باد کولر با یک تماس؛ کلی پول در می آورید!!! اگر حتی سرمایه لازم برای اجاره مغازه را ندارید میتوانید با شماره همراهتان و تبلیغات در سزح گروه های تلگرام شهرتان کارتان را آغاز کنید.

فوق العاده نیست؟؟؟ ارزش آنرا ندارد که این ایده را دنبال کنید؟؟؟ شما بزودی صاحب بزرگترین کلینیک ساختمان کشور خواهید شد... فقط کافیست بخواهید و با تلاش و پشتکارو امید به خدا پیش بروید...

ما تا کسب اولین درآمد میلیونیتان با شما همراه خواهیم بود...!!!



اگر خودتان هم در زمینه زبانهای خارجی تخصص ندارید می توانید با یک گشت در دانشگاه چند نفر را گیر بیاورید که در این زمینه متخصص هستند و قطعا در دوران دانشجویی احتیاج به پول دارند.

شما فقط کافیست با تبلیغات خود در محیط شهر یا در کافی نت ها / کافی شاپ ها / خدمات کامپیوتری ها /درب سازمان ها / ادارات / محیط دانشگاه / درب خودپرداز ها و ... و هر جایی که فکر میکنید در معرض دید عموم است و مشتریانتان به آنجا خواهند آمد و آگهی تان را خواهند دید مشتریان خود را جذب کنید و متن هایی که باید ترجمه کنید را به دوستانتان که از قبل با آنها هماهنگ کرده اید قرار دهید.

حتی می توانید در یک کانال تلگرام هم با تبلیغات خود و احداث یک کانال شروع به ممبر گیری و فروش از طریق آن کنید. با گرفتن درصدی خاص از پول ترجمه ها حتما خیلی بیشتر از هزینه دانشگاهتان را در خواهید آورد و حتی می توانید با کمک همان دوستان که به شما یاری رساندند و با هم همکاری کردید یک دارالترجمه احداث کنید و سایت بزرگی را برای گرفتن ترجمه از سراسر کشور راه اندازی کنید.

ترجمه شاید در بازار واقعی مشتری زیادی نداشته باشد اما در دنیای مجازی تجربه ها نشان داده قابلیت این را دارد که برای شما یک درآمد بالا و مطمئن را ایجاد کند. با گسترش هر چه بیشتر دانشجوهای این کشور روز به روز کارتان بیشتر و بیشتر خواهد شد.

و شما به زودی تبدیل به یک میلیونر خواهید شد...

startway.ir

startway.ir

*** ایده ای در لابلای این ایده های میلیونی برای سوپر مارکت ها و ساندویچی ها و هر فروشگاه غذایی

دوستای گلی که فروشگاه مواد غذایی یا ساندویچی دارید و از نبودن مشتری گله و شکایت دارید میخوام یه سؤال ازتون بپرسم؟؟؟

تا حالا شده فکر کنی که منی که سوپر مارکت دارم و دارم نون میفروشم وقتی نونوایی ها ساعت ۸ شب می بندن من میتونم خیلی کارها بکنم که از این طریق یک میلیونر خلاق بشم؟!

حالا من بهت میگم...

تا حالا دیدی که سوپری ها میرن نون رو از نونوایی میخرن و به قیمت بیشتری به مشتری میدن؟

معمولا در حالت عادی همه نونهایی که میارن فروش میره بدون استثناء!!!

خب بیا و یه کاری بکن.ایندفعه ۵ برابر نونی که دفعه قبل آوردی رو بیار تو مغازت.یه دستگاه گرم کن هم بذار کنارش و به مردم نون گرم بده!!!

مطمئن باش دفعه بعد باید ۱۰ برابر نونی که میووردی رو بیاری!!!

جالب نبود؟! حالا ساندویچی ها...

خب بجای اینکه نون باگت رو اونجوری بذاری و تحویل مشتری بدی یه دستگاه گرم کن نون بذار بغل دستت و نون رو مثل اولش تازه کن و تحویل مشتری بده.ببین چه اتفاقایی برات میفته!!!

اگر مشتری هات هر روز بیشتر نشد بیا به من فحش بده... واقعا نمیدونم چرا ما تو کارامون هیچ خلاقیتی به خرج نمی دیم و توقع درآمد های میلیونی هم داریم! مطمئنم شما به زودی میلیونر میشید دوستای خوب من...

باز هم تکرار میکنم شما باید یک میلیونر بشید چون خیلی ها منتظر کمک های بزرگ شما هستند...

و ایده ای دیگر:

میتونی یه کانال تلگرام یا سایت بزنی و به پخش کننده مواد غذایی یا ساندویچ های شهرتون تبدیل بشی.در کنار فروش از طریق کانال همینطوری که توی تلگرام می چرخی سفارش بگیر و تحویل بده و پول پارو کن...

دوست میلیونر من تو با خلاقیتت میتونی همه چیز رو تغییر بدی...

startway.ir

*** کمی تفکر کنید و از فصل ها پول بسازید

دوستان قدرتمندم میتوانید با کمی تفکر و تأمل از تک تک فصل ها برای درآمد بیشتر استفاده کنید.

میخواهم شما را به فکر فرو ببرم...

آیا تابحال فکر کردید که مثلا در پاییزی که برگ درختان را زیر پاهایتان له میکنید چگونه میشود از ریزش برگ درختان و پوست بعضی خشکبار در این فصل پول درآورد؟؟؟

آیا تا بحال اندیشیده اید که چطور میتوانید از دور ریز های محصلات فصلی کلی پول درآورید؟؟؟

در فصل پاییز و اواخر تابستان معمولا فصل گردو تکانی و گردو است.

یکی از دوستانم که ذهن خلاقی دارد درباره استفاده از فصل های مختلف میگفت : «من خودم سال پیش از پوست گردو که دوریز بود ...رفتم شهرستان با یه کارگر از مردم خریدم با سود تقریبا خوب فروختم ....»

شاید بگویید مگر پوست گردو هم خاصیت دارد؟؟؟

حتی برگ گردو هم کلی خاصیت دارد اگر ذهن خلاقتان را به کار بیندازید(فقط کافیست یک سرچ در گوگل بزنید و از خواص اعجاب انگیز آن مطلع شوید).ابتدا مشتری را پیدا کنید و سپس اقدام به خرید کنید.

هیچگاه به صحت کاری که انجام می دهید شک نکنید...شما بهترین هستید...

startway.ir

startway.ir

❊❊❊ احداث فروشگاه ۱۰۰۰ تومانی

احداث فروشگاهی که تمام محصولات آن از دم ۱۰۰۰ تومان باشند کار جالبی خواهد بود که با این وضع بد اقتصادی جامعه سیلی از متقاضیان کم درآمد را به سمت شما روانه خواهد کرد.

شروع کار جدید و پردرآمد با سرمایه اولیه ۲ تا ۳ میلیون تومان

خرده ریز با تنوع بیش از ۱۸۰قلم

درآمد حداقل ۴ میلیون تومان در ماه برای شما امکان پذیر است.

لوازم آشپزخانه، خرازی، خیاطی، لوازم التحریر، اسباب بازی، تزئینی، آرایشی و بهداشتی

اجناس خود را میتوانید با قیمت زیر ۸۰۰ تومان تهیه کنید.

حال کمی فکر کنید!!!!

مطمئن باشید کسی که وارد مغازه تان می شود اگر تنوع اجناستان زیاد باشد کمتر از ۵ نوع جنس نمی برد.حتی می توانید روی یک چیز مثل لوازم پلاستیکی ۲ هزار تومانی هم تمرکز کنید و کارتان را تخصصی کنید و به طور تخصصی روی لوازم پلاستیکی ارزان کار کنید.انتخاب با شماست.اما با توجه به اینکه اجناس پلاستیکی ارزان زیاد شده است اگر همان فروشگاهی که همه چیز در آن باشد را بزنید بهتر خواهد بود و هیچکس دست خالی از آن بیرون نمی رود.مخصوصا با وجود اجناس چینی متنوع ارزان قیمت و یا حتی مفت...!!!مطمئن باشید اگر در انتخاب اجناستان کمی دقت کنید و با سلیقه و وسواس اجناس را انتخاب کنید وقت برای سر خاراندن نخواهید داشت.



startway.ir

*** ایده ای جالب برای دانشجویان بیکار تازه فارغ التحصیل شده :خدمات دانشجویی

با چند نفر از دوستانتان در رشته های دیگر مشورت کنید تا بتوانید در صورت نیاز از آنها کمک بگیرید.

ببینید چه تخصص هایی دارند...

چه نرم افزاری بلدند...چه چیزی را می توانند اموزش دهند...چه تخصصی در چه زمینه ای دارند...

حال وقت تبلیغات است

به همان شکلی که قبلا هم ذکر شد تبلیغات فیزیکی و تلگرامی را آغاز کنید.در گروه های تلگرام شهرتان تبلیغ کنید.در سرتاسر شهر تراکت تبلیغی تان را پخش کنید.

داخل تبلیغ یا تراکت خود خدمات خود را ذکر کنید.

خدمات دانشجویی شامل : پایان نامه، اجرای پروژه های دانشجویی، اجرای پروژه های نرم افزاری در زمینه هایی که دوستانتان تخصص دارند، تدریس خصوصی دروس دانشگاهی یا دروس مدرسه،ترجمه متون انگلیسی ،انجام ماکت و راندو و پروژه های اتوکد،برنامه نویسی و انجام پروژه،انجام پروژه های plc مرتبط با رشته های برق و الکترونیک،پروژه هایی که به صورت text و پاورپوینتی،ویا حتی تعویض کتب دانشجویان و مبادله آنها بین دانشجویان دیگر و گرفتن درصد و ...

حال کافیست فقط تلفن جواب دهید و به دوستانی که متخصص کار هستند زنگ بزنید و هماهنگ کنید و درصد خود را روی آن بگیرید.خیلی زود می توانید سایت بزرگ خود را هم در این زمینه راه اندازی کنید.

با یک کانال تلگرام عالی

یک شرکت بزرگ ارائه خدمات دانشجویی را با کمک دوستانتان احداث کنید و با توجه به روز افزون بودن جمعیت دانشجو در کشور به یک میلیونر تبدیل شوید...

startway.ir

startway.ir

*** ایده طلا و جواهر سازی(کاری پرسود که می شود آنرا با کمترین هزینه اولیه نیز آغاز کرد)

این کسب و کار که یک صنعت توام با هنر است، هیچگاه از رونق نمی افتد و همواره در ایران درآمد خوبی را عاید صاحبانش کرده است. شما اگر به این کار علاقه دارید و آموزش دیده اید (یا اگر هم آموزش ندیده اید، دوره ها و آموزشگاه های آن وجود دارند) می توانید به تنهایی یا با همکاری طلاسازان دیگر یک کارگاه کوچک طلا و جواهر سازی حتی در زیر زمین خانه تان هم راه اندازی کنید.



محصولات و تولیدات جدید را به طلا فروشی ها بفروشید، از آن ها سفارشات جدید بگیرید (آن ها مواد لازمه کار شما را به شما خواهند داد) یا طلا و جواهر دست دوم را تعمیر و بازسازی نمایید. همچنین می توانید وارد بازار جواهرات و زیورآلات بدلی (بدلیجات) شوید، و اگر در کارهایتان خلاقیت و پشتکار داشته باشید می توانید به یک طراح حرفه ای در این زمینه تبدیل شوید.

این ایده فقط یک نمونه از کارهایی بود که با کسب مهارت مربوط به آن می توان پول پارو کرد.این مهارت های میلیونی بی شمارند.فقط خلاق باشید دوستان عزیزم...

یکی از این حرفه ها جوشکاری آرگون هستش که الآنم تو عسلویه به شدت خواهان داره و حقوق خوب و عالی ای میگیرن و بعد از ۱۰ سالم بازنشسته می شید (البته اگر اشتباه نکنم).اگر خوب یاد بگیرید بیکاری رو توی خواب شاید ببینید!!!!

یکی دیگش یادگیری فوتوشاپ و کورل و افتر افکت بقیه نرم افزارهای طراحی هستش.شما میتونید با یادگیری اونا هم برای شرکتای تبلیغاتی طراحی بنر و تراکت و تیزر کنید هم مثلا یه کانال تو تلگرام و یا یه سایت بزنید و ممبر بگیرید و اونو تبدیل به فروشگاهتون کنید و سفارش بگیرید.به راحتی هر چه تمام تر.

مثلا نرم افزار فوتوشاپی که یادگیریش اصلا هم سخت و مشکل نیست و خیلی ها هم بلدن برای طراحی بنر و تراکت های تبلیغاتی استفاده میشه.خب بیاید یه کاری کنیم.یادش بگیریم. چند تا بنر و تراکت رو برای خودمون طراحی کنیم و بعد بریم در سطح شهر.هر جا تراکت دیدید بهش زنگ بزنید و بگید من این تراکت شما رو با قیمت کمتر و زیباتر میتونم طراحی کنم.هیچکس از این کار شما بدش نمیاد.مطمئن باشید.

startway.ir
startway.ir
همین نرم افزار افتر افکت که نرم افزار طراحی تیزرهای تبلیغاتی هستش رو میدونید خیلی خیلی اون هایی که این نرم افزار رو به شکل تخصصی بلدند تو ایران و مبتدی نیستند کم هستند و در همه تلویزیون های شهری و ... هم این نرم افزار بسیار کاربردی و عالی خواهد بود ؟ مطمئن باشید همین نرم افزار رو اگه یاد بگیرید قول میدم بیکار نمی مونید و بعد از یکی دو سال تجربه حقوقتون رو خودتون تعیین میکنید..!!!

شک نکنید شما به زودی تبدیل به یک میلیونر خواهید شد...

برید سراغش همین الآن و هر ذلت و خواری ای رو تحمل کنید تا تخصص رو کسب کنید و بعد از چند سال قدرتمند زندگی کنید...

خلاق باشید دوستان من

با خلاقیت خیلی از مشکلات حل خواهد شد.این را هم باز تکرار و تأکید میکنم که بزرگ فکر کنید و بزرگ بیندیشید.همین باعث می شود پس از شروع کارتان قدم هایی به بزرگی اهداف بلندتان بردارید.

startway.ir

اول بگویم که این ایده را برای کسانی مطرح خواهم کرد که علاقه زیادی به پرندگان زینتی دارند و تعداد آنها کم هم نیست !



یکی از دوستانم که علاقه زیادی به این کار داشت با یک جفت نر وماده فنچ شروع کرد و پس از یک سال و نیم به ۳۰۰رسید.

او با عشق به پرندگانش رسیدگی می کرد و حتی برای آنها موسیقی هم پخش میکرد و وقتی زیر زمین خانه اش برای تعداد زیاد پرندگانش کوچک شده بود یک جای نه چندان گران قیمت هم اجاره کرد.

با این طرح شما به درآمد بالایی بعد از چند وقت خواهید رسید مخصوصاً با توجه به اینکه بازار پرندگانی چون فنچ روز به روز رو به افزایش است.

تحقیقات و گسترش ایده با شما.فقط کافیست با عشق آغاز کنید.شما به زودی به بزرگترین پرورش دهنده پرندگان زینتی کشور تبدیل خواهید شد اگر در این حد فکر کنید و مصمم باشید...

startway.ir

*** ایده ای ناب به نام کرایه اسکوتر در پارک ها و فضاهای تفریحی

حتما شما هم با قیمت های باور نکردنی و بالای اسکوتر آشنایی دارید؟؟؟

قطعا در این شرایط اقتصادی خیلی از خانواده ها توانایی خرید آنرا نخواهند داشت...

و به دلیل قیمت بالایش حالا حالاها هم توان خرید یک اسکوتر برای فرزندانشان را ندارند!!!

چرا از این فرصت استفاده نکنیم؟؟

یک یا چند اسکوتر تهیه کنید و به نزدیک ترین محل تفریح بچه ها بروید و پول پارو کنید...

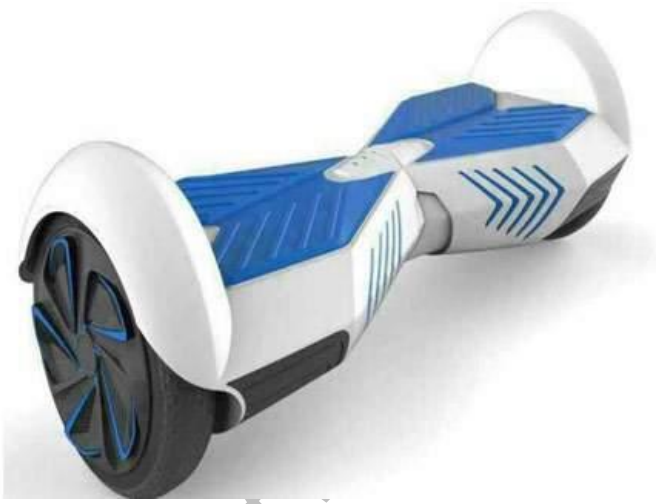

مطمئنا هزینه گزاف و عجیبی نمی خواهد.خرید دو تا اسکوتر به شما کمی بیشتر از دو میلیون بار می آید!!!

و این مبلغ را میتوانید در کمتر از یک ماه به دست آورید!!!

جالب نیست؟؟؟

همین الآن به سراغ این ایده بروید و با کرایه دادن اسکوتر خود در پارک ها میلیونر شوید...

اگر خودتان هم از اینکار ننگ و عارتان میشود به فکر یک فرد مطمین و سر و زبان دار باشید و کار را به او واگذار کنید و دستگاه ها را در اختیار او بگذارید.سعی کنید با درآمدتان بر تعداد دستگاه ها اضافه کنید تا کسی نتواند به سادگی روی دستتان بلند شود.

پیشنهاد ما به شما اینست که کم کم کارتان را با کرایه دادن وسایل بازی گران قیمت دیگری مانند ماشین شارژی و ... گسترش دهید.حتی می توانید بعد از مدتی کارتان را به سطح یک مغازه یا فروشگاه در سطح شهرتان انتقال دهید. شما به زودی به بزرگترین فروشگاه کرایه اسباب بازیهای گران قیمت در سطح کشور تبدیل خواهید شد.

startway.ir
البته این نکته هم باید ذکر کنم که ممکن است به اسباب بازیها آسیب وارد شود پس قبل از اینکه کارتان را شروع کنید ایده ای برای جلوگیری از آسیب به اسباب بازیهایتان یا تأمین خسارت داشته باشید.

یکی از این ایده ها میتواند گرفتن ودیعه باشد...

چالش ها و تحقیقات کار با خودتان.ما ایده ای میلیونی را در اختیارتان قرار دادیم...

شما به زودی تبدیل به یک میلیونر خواهید شد...

ایده ای میلیونی در کنار این ایده :

می توانید در کنار کرایه دادن اسباب بازی مغازه ای برای فروش اسباب بازی های دست دوم و کار کرده ولی تمیز و قابل استفاده هم باز کنید به این شکل که شما در قبال تعهدی اسباب بازی های کار کرده و دست دوم رو می گیرید و اون ها رو در مغازه یا فروشگاه برای فروش می گذارید و پس از فروش پولشان را به صاحبانشان می پردازید.مثلا می توانید یک تاریخ برای دادن پول صاحبان اسباب بازی ها معلوم کنید که در آن تاریخ مراجعه کنند و پولشان را بگیرند.این تاریخ می تواند متناسب با تعداد مشتری های شما باشد. و از اون طریق هم قطعاً در این اوضاع بد اقتصادی کاسبی میلیونی خوبی خواهید داشت.

در کنارش بازم می تونید کتاب قصه هم به فروش برسونید.البته نه کتاب قصه هایی که همه میفروشن.خرید و فروش کتاب قصه های دست دوم!!!

تا حالا از بودن کتاب قصه ای که یه بار خوندیش برای بچت خسته نشدی؟؟؟

خب همین یه ایده میلیونیه!!!!

کافیه فکر کنی و ببینی چه کارای دیگه ای میشه در کنار این کار داشت و میلیونی پول دراورد!!!

startway.ir

***** یک ایده برای کسانیکه به دنبال شغلهای ناب هستند با سرمایه اندک!!!!**

یه جای کوچیکی تو یه قسمت پرت شهرتون کرایه کن و یه دستگاه بذار توش که بتونی کاشی و سرامیک رو باهاش برش بدی. حالا برو از کارخونه های کاشی و سرامیک سازی کاشی ها و سرامیک های لب پریده رو یا اونایی که به هر دلیلی توی تولید مشکل دارن رو با قیمت مفت بخر و بیار با این دستگاه مثلا سایز ۶۰ در ۳۰ رو بکن ۵۸ در ۲۸!!!!! فهمیدی چی گفتم؟؟؟

بجای سایز ۶۰ در ۳۰ کاشی و یا سرامیک با سایز ۵۸ در ۲۸ بده تو بازار و دست مشتری.سرامیکی که قیمتش ۳۸ تومنه رو بده ۱۸ تومن!!!!

نه تو کار معلومه چون با دستگاه داری برش میدی.نه اینکه سایز اون سرامیکا و کاشیا برای مشتریت مهمه! اولین چیزی که برای مشتریتون مهمه قیمت باور نکردنی شماست...



نمیخرن؟؟؟؟ اگر نخریدن بیا و بگو این چه ایده ای بود!!!! باور کنید وقت سر خاروندن نداری تا چند روز دیگه!!!

پس شروع کن.

همین الآن مشغول شو و کار میلیونیتو شروع کن!!! یا علی...

تو بزودی میلیونر میشی.مطمئن باش...

startway.ir

**** به همشهریانتان با یک سایت و یک خط تلفن با یک پیک موتوری سرویس دهید...

دفتر خدمات تلفنی یا اینترنتی راه اندازی کنید.به این صورت که یک سری خدماتی که در شهر شما مردم زیاد بهشون نیاز دارن رو شناسایی کنید و بهشون سرویس بدین.مثلا خرید میوه ،خریدهای روزانه یا خرید نان و از این قبیل کارها.حتی میتونید کارتون رو گسترش بدید و هر خدماتی که خواستند و با یک موتور میشد اون رو انجام داد بهشون ارائه بدید. من خودم در خیلی از شهرهای متوسط رو به بالای ایران هم چنین چیزی رو ندیدم.سرویس هاتون رو سریع تحویل بدین.پیگیری کنید که خرید ها به دست مشتری رسیده در زمان مناسب؟ ازشون بپرسین راضی بودن.؟این کار هزینه زیادی نداره.

می تونین هر چند سرویس یک سرویس رایگان برای مشتری هاتون در نظر بگیرید با ارائه یک کارت تخفیف که در ادامه ذکر خواهد شد.هم تبلیغ کارتون میشه و هم باعث میشه کسی که اولین زنگ رو میزنه تا رسیدن به حدی که از تخفیف بهره مند بشه زودتر زنگ بزنه و ازتون تقاضای پیک کنه و هم جای دیگه نمیره و مشتری شما میمونه.



دفتر کار یه جای خیلی کوچک حتی اگر منزلتون جایی داره دفتر کار کنید. میتونین با دو سه پیک موتوری هم قرارداد کار درصدی ببندین.خدمات متفاوت هم داشته باشین.مثلا هر روز صبح میتونین میوه از تره بار خریداری کنین با بسته بندی های زیبا به صورت ترکیبی جهت فروش به مشتریانتون ارائه کنین.این میتونه یکی از محصولات ویژه هفتگی شما باشه.

شما میتونین با ارائه محصولات ویژه هفتگی مثلا یک سبد میوه خرد شده و پوست کنده و با خلاقیت در تناسب رنگ ها و مزه ها در روز های پنجشنبه و جمعه پول خوبی رو کاسبی کنید.

startway.ir
یا مثلا بستنی سنتی رو با تخفیف ویژه محصول چهارشنبه هاتون قرار بدید.

و... هزینه تبلیغات رو هم میتونین به وسیله شبکه های اجتماعی خیلی کم کنید.

میتونید از ۴ طریق سفارش بگیرید : سایت...تلفن...اپلیکیشن...کانال تلگرام

خلاصه اینکه نمیخوام زیاد وارد جزئیات بشم.خودتون هم میدونید میشه خیلی کارها کرد.میخوام بقیه خلاقیت ها رو به خودتون وذهن خلاقتون واگذار کنم...

با این ایده اگر خوب کار کنید پول خوبی را پارو خواهید کرد.حتی ذره ای شک و تردید در رابطه با این ایده به دلتان راه ندهید.ما به آنچه به شما ارائه میدهیم اطمینان داریم.مردم به ایده های نو نیاز دارند...

startway.ir

startway.ir

*** ایده راه اندازی یک مرکز خدمات به توریستان خارجی در شهرهای توریستی کشور

شما می توانید یک مرکز خدمات به توریستهای خارجی شهرتان افتتاح کنید و خدماتی از جمله رزرو هتل و مترجم همراه و راهنمای سفر و یا تور درون شهری با مترجم و لیدر و ... در اختیارشان قرار دهید.

تبلیغاتتان را به چند زبان زنده دنیا در انواع شبکه های جهانی قرار دهید تا شما را به خوبی بشناسند و سراغتان بیایند.



بازاریابانتان را از میان کسانی که به زبان انگلیسی مسلطند در ورودی شهرها و مراکز تاریخی که می توان توریست ها را در آن مکان ها یافت قرار دهید.از آن ها بخواهید به سراغ توریست ها بروند و آنها را به دفتر خدمات توریستی شما دعوت کنند.

مطمئن باشید از این سرمایه ارزشمند توریست بهترین ها برای شما رقم خواهد خورد بخصوص برای چنین زمانی که روز به روز قرار است با رفع تحریم ها بر توریست های کشورمان اضافه شود.

شما از این ایده به زودی تبدیل به یک میلیونر خواهید شد.

startway.ir

*** کسب درآمد از تلگرام و اینترنت...

آیا میدانید از طریق اینترنت و تلگرام چه پولهای هنگفتی به جیب خیلی از افراد باهوش و خلاق جامعه رفته و می رود؟؟؟ ما ایده هایی برای کارهای فیزیکی به شما معرفی کردیم که هرکدام به نوبه خود بی نظیر بود...

حال می خواهیم به شما یک مژده را بدهیم...

چه کسی از درآمدی مضاعف در کنار درآمد اصلیش بدش می آید؟؟؟

حتما تابحال بسته ای برای کسب درآمد از اینترنت و تلگرام خریداری کرده اید که آنقدر چرت بوده که چیزی جز فحش نثار آن شخص نکرده اید...؟؟؟!!!!!!!!!!!!



اگر از کیفیت و قیمت این کتاب الکترونیکی راضی بودید پیشنهاد ما اینست که به سراغ بسته دیگر ما نیز بروید.باور بفرمایید هدف ما رضایت شما از کیفیت محصولاتمان و کمک به شما هموطنان عزیزمان و کسب درآمد حلال است.

در بسته کسب درآمد از تلگرام ما تمام راهکارهایی که میتوان از تلگرام به راحتی پول درآورد را پیش روی شما قرار میدهیم تا بعد از گذشت چند هفته به درآمد میلیونی از تلگرام دست یابید...

تمام ریزه کاریها را دراختیار شما قرارخواهیم داد... تمام تجربیاتمان را در طلب اخلاص روبروی شما می گذاریم تا در کنار کار اصلیتان کاری بدون زحمت و درآمد زا را داشته باشید... ما به وعده ای که داده ایم پایبندیم...!!!

تمام تلاشمان را میکنیم تا شما را به یک میلیونر خود ساخته تبدیل کنیم...

در بسته کسب درآمد از اینترنت گروه با ما میلیونر شوید کمی متفاوت تر از بقیه با شما سخن خواهد گفت...

startway.ir



ما به شما ایده هایی برای سایتتان تقدیم خواهیم کرد که می تواند شما را با کمی پشتکار به پولهای بی اندازه برساند. همانطور که خیلی از سایتهای اینترنتی (مانند شیپور و دیوار و یا ورزش سه و آپارات) در ایران به پولهای هنگفت ماهیانه حتی تا یک میلیارد هم رسیده اند و این ایده ها را به سادگی کسی در اختیار شما قرار نخواهد داد...

تمام عشق و هدف گروه *با ما میلیونر شوید* اینست که در جهت رشد و موفقیت شما قدمی بردارد...

باور کنید میشود...

فقط همین که با گفتن جمله ما شما را به یک میلیونر تبدیل خواهیم کرد لبخند بر لب بیاورید و احساس خوبی به شما دست بدهد و با تمام وجود به این جمله اعتقاد داشته باشید برای ما کافیست...

ما به زودی شما را به یک میلیونر خود ساخته تبدیل خواهیم کرد دوستان عزیزم.شک نکنید...

همین الآن برای خرید محصول درآمد زایی از طریق تلگرام ما که به جرأت و صداقت میتوانیم بگوییم با اختلاف بسیار کاملترین مجموعه در زمینه کسب درآمد از طریق تلگرام خواهد بود به همین سایت مراجعه کنید و یا به کانال تلگرام ما بیایید...

@milioonerha

startway.ir

*** واما چند ایده بعد از راه اندازی کسب و کارتان...

بعد از راه اندازی کسب و کارتان هم خاص باشید

یک ایده خلاقانه

شما میتوانید یک کارت تخفیف برای مشتریانتان صادر کنید

ابتدا به نزدکیترین آگهی نامه شهرتان مراجعه کنید و از او بخواهید که برای شما کارت تخفیفی با کیفیت خوب چاپ کند که قابل شکستن و فرسوده شدن حداقل تا چند وقت را نباشد.

ویژگی های این کارت تخفیف :

از ویژگی های این کارت تخفیف این است که یکی قابلیت شکستن و فرسوده شدن ندارد و باید حداقل تا چند وقت ماندگار باشد.

دوم اینکه جای تقریبا ۲۰ مربع تو خالی (تعداد آن به تناسب شغل و سلیقه شخصیتان است) در آن تعبیه کنید برای تیک زدن.

سوم اینکه در آن کارت از طراحی مناسب و شیک استفاده کنید و متن چشم پر کنی را برای آن انتخاب کنید تا مشتریانتان را جذب کند.

نمونه متن : در پی تبدیل شدن به بزرگترین فروشگاه در سطح شهر (و یا استان) بر آن شدیم تا اولین گام را در جهت جلب رضایت شما همشهریان عزیزمان محکم برداریم.و اینک برای اولین بار در شهر ... (نام شهر) به شما پیشنهادی شگفت انگیز را ارائه میکنیم.با ارایه این کارت از تخفیف ۱۰ درصدی فروشگاه .... (اسم فروشگاه) بهره مند شوید.

چهارم اینکه روی کارت با چیزی پوشانده نباشد تا قابلیت تیک زدن با خودکار را داشته باشد.

و پنجمین و مهمترین نکته اینکه تاریخ اعتبار کارت تخفیف را از فلان تاریخ تا فلان تاریخ دقیقا مشخص کنید.

و اما ایده :

ایده به این صورت است که ابتدا به هر مشتری ای که به مغازه تان می آید یک کارت تخفیف هدیه میدهید.

البته کارت تخفیف را به آن دسته از مشتریانتان بیشتر بدهید که مشتری دائم شما نیستند و میخواهید آنها را به مغازه تان جذب کنید.آنها در اولویتند.

startway.ir

startway.ir
startway.ir
میتوانید این کارت تخفیف ها را اگر تعداد زیاد چاپ کرده اید به مراسم جشن ها و انواع تجمعات ببرید و به تناسب سن مخاطبان فروشگاهتان به هر یک از آنها یا به هر خانواده یک کارت تخفیف هدیه بدهید.

حال که کارت تخفیف ها را به دست مشتریانی که با توجه به شرایط سنی و شغلی احتمال اینکه به مغازه تان بیایند بیشتر است رساندید حال نوبت آن است که با هر خرید از مغازه یا بازای مثلا خرید ۱۰ هزار تومن یک تیک در یک مربع خالی در کارت بزنید.

مطمین باشید نام مغازه تان با این ایده هم تبلیغ خواهد شد هم برای مغازه تان مشتری جذب خواهد شد.

نکته مهم : برای آنکه نه ضرر زیادی را متحمل شوید و نه برایتان سخت باشد که در مدت طولانی تخفیف بدهید و هم اینکه در یک مدت کوتاه مشتریانتان را چند برابر کنید و نام مغازه تان آوازه دهان مردم شود به نظر من این ایده را در یک مدت کوتاه مثلا یک تا دو ماه عملی کنید و آنرا دوره ای (مثلا دو بار در سال) اجرا کنید.

هر چه مدت کوتاهتر باشد تعداد مربع های خالی را برای تیک کمتر کنید.مثلا برای یک مدت یک ماهه اگر میخواهید تخفیف دهید به نظر من ۵ مربع خالی برای شما کافی خواهد بود.این به این معنیست که در زمان محدودی که در نظر گرفته اید مشتریانتان می توانند ۵ خرید با تخفیف داشته باشند.حال به نظر شما این ایده علاوه بر اینکه در تبلیغات و گسترش کارتان عالی خواهد بود مشتریانتان را ترغیب نخواهد کرد در مدت محدود تعیین شده بجای مثلا ۲ خرید همه ۵ خرید را با تخفیف انجام دهند.این عالی نیست؟شما عملاً و رسماً مشتریانتان را چند برابر کرده اید.

امیدواریم با این ایده توانسته باشیم گامی مهم در جهت رونق کسب و کارتان برداشته باشیم.تمام هدف و آرزوی ما سرازیر شدن موفقیت و ثروت به سمت شماست.

startway.ir

ایده ای زیبا برای گل فروشی ها و طلا فروشی ها و کادو فروشی ها و شغل های مرتبط :

یادم می آید یک بار به یک گل فروشی رفتم و پس از پرداخت پول گل فروش به من گفت که می توانم تاریخ ازدواج و تولد همسرتان را یادداشت کنم و به شما یاد آوری کنم؟؟؟ پس از اینکه دلیل این کار را پرسیدم او به من گفت با این کار هم با مشتریانم بیشتر گرم و صمیمی میشوم و هم آنها برای تولد یا سالگرد ازدواج همسرشان قطعا هدیه ای را که می خواهند از من تهیه می کنند و من شاید این تماس برایم ۱۰۰ تومان خرج بردارد ولی ۱۰۰ هزار تومان سود برایم خواهد داشت.

پس از اینکه تاریخ ازدواجمان را یادداشت کرد با شماره همراهم متوجه شدم یک سررسید پر از تاریخ ازدواج جلویش است...عاالی بود...او من را به زانو در آورد...

کمی بیندیشید...

ایده ای ناب و دوست داشتنی (تخفیف یا هدیه) :

می خواهم یک چیز مهم را به شما یادآور شوم.به جای دادن فلان درصد تخفیف روی جنس یک هدیه مثل خودکار با آرم و شماره و آدرس مغازه تان به مشتری هدیه دهید.او از اینکار استقبال می کند.مطمئن باشید.ضمنا اینکار منجر میشود بجای فراموش کردن درصد تخفیفتان یک تبلیغ مغازه تان همواره همراهش باشد و آنرا به دیگران نشان دهد و نقش یک پلاکارد تبلیغاتی را برایتان بازی کند...

می توانید به تناسب شغلتان نوع هدیه را تغییر دهید.خلاقیت با خودتان...

ایده ای دیگر برای اینکه بهتر بدرخشید :

ایده این است : کارت هایی تهیه کنید و به هر مشتری بازای هر بار خرید یک کارت بدهید و هر موقع تعداد کارت هایی که دست مشتریست به ۱۰ یا ۵ یا هر چیز دیگری رسید یک خدمات رایگانی را به مشتری ارائه دهید...امیدوارم این ایده بتواند قدمی در جهت رشد کسب و کارتان باشد.

کسب و کارتان را با این ایده میلیونی تر کنید :

ایده ما محصول ویژه روز است. مختصر و مفید بگویم.

بطور مثال اگر میوه فروشی دارید سبد میوه ای را که در ایده ها ذکر شد می توانید محصول ویژه جمعه ها و پنجشنبه هایتان قرار دهید. اگر سوپر مارکت دارید می توانید بطور مثال بستنی ها را با تخفیف ۲۰ درصدی در روز های سه شنبه به مشتریانتان عرضه کنید. اگر بستنی فروشی دارید می توانید در روز های شنبه هر هفته آب هویج بستنی را با تخفیف ۴۰ درصدی ارائه دهید. و هزاران شغل دیگر...

startway.ir

startway.ir
startway.ir
فقط یک نکته مهم اینکه شما می توانید یا محصول نو و تازه ای را به مشتریانتان در روز های خاص هفته ارائه دهید (همانند همان سبد میوه رنگارنگ در سینی های یکبار مصرف و میوه های پوست گرفته و ... برای میوه فروشی ها و سبزی فروشی ها) و یا در روز های خاص برای جنس های خاص تخفیفات خاص بدهید.

فقط این نکته را فراموش نکنید که خدماتتان و محصولات ویژه روزهای هفته تان را حتما در تراکت تبلیغاتی تان و یا در کانال تلگرامیتان لیست کنید تا همه شما را تحسین کنند.

می توانید تراکت تبلیغاتی کوچکی هم برای مشتریانتان در نظر بگیرید و در نایلونی که محصولات خریداری شده آنها در آن قرار دارد بیندازید.در آن تراکت تبلیغاتی کوچک محصولات ویژه روز های هفته تان با تخفیفات و نوع آنها و همچنین آدرس کانال تلگرامیتان یا صفحه اینستاگرامتان را قرار دهید.مطمئن باشید اگر به روز پیش بروید همه چیز برایتان تغییر خواهد کرد.

به روز باشید :

اول اینکه از داشتن صفحه اجتماعی خاص کسب و کارتان غافل نشوید و برای گرداندن آن وقت بگذارید.

بعد اینکه آدرس صفحه تلگرام و یا اینستاگرام و صفحات اجتماعیتان را به مشتریانتان در قالب یک تراکت کوچک تبلیغاتی ارائه دهید.میتوانید روی کارت خود هم آنها را ذکر کنید و به هر مشتری یک کارت ارائه دهید. اگر بودجه این کار را ندارید در یک برگه کوچک آدرس صفحات اجتماعی تان و خدمات و محصولاتتان و مخصوصا خدمات ویژه تان را ذکر کنید و به مشتریان و مخاطبانتان تقدیم کنید.میتوانید در سبد خرید آنها فقط این برگه را بیندازید و برای گرفتن برگه تبلیغاتی منت آنها را نکشید. این کار را حتما انجام دهید و ما را دعا کنید...!!!

ایده دیگری پس از راه اندازی کسب و کارتان :

میخوام براتون از یکی از دوستام تعریف کنم :

« یه دوست دارم قطعات خاصی رو میفروشه.خیلی ها رقیبش بودن. اومد یه کاری کرد.

مثلا هر ماه یه بار میومد ماشینش رو پر از قطعات پرفروش میکرد و راه می افتاد تو شهرهای مختلف که قبلاً مشتری جذب کرده بود.اونجا میرفت سراغ مشتری و میگفت اینا رو آوردم ببین هر کدوم میخای بردار. خداشاهده یه سری جنسایی رو میفروخت که اگه میخواست بشینه تو مغازه تا مشتری بیاد بخره ،شاید چندین سال کارش بود اونا رو بفروشه ولی اینجوری،به مشتری میگفت اینو نمیخوای؟بردار اگه به کارت میاد.طرف هم برمیداشت.

startway.ir
startway.ir
بعد سری بعدش که میومد ، فاکتور میداد و پول یا چک فروش قبلی رو میگرفت و جنس جدید هم بهشون میداد.البته خیلی ها هم نقدا میخریدند ویا چک رو همون موقع خرید میدادند.

اینجوری تو کل ایران کم کم همه شناختنش و مشتریهاش هم روز به روز بیشتر شدند.به طوری که الآن در کل ایران ، اکثراً تو اون صنف همه میشناسنش و اگه جنس بخوان بهش زنگ میزنن تا بفرسته براشون. البته اینم بگم که قیمت مناسب،پشتکار و... هم میخواد.چند نفر دیگه هم بعدش خواستند این کار رو بکنن ولی موفق نشدن.حالا یا حالش رو نداشتند یا نیروی کاری و.... »

startway.ir

startway.ir

ایده ای نو پس از راه اندازی کسب و کارتان :

ایده پیامک به مشتریان :

شاید این سوال برایتان پیش بیاید که برای دادن پیامک به مشتریان شماره آنها را از کجا گیر بیاوریم؟؟و مشتریان که حاضر نمیشوند به این راحتی شماره همراهشان را در اختیار فروشنده قرار دهند!!!

آن را به ما واگذار کنید...

شما میتوانید یک کارت قرعه کشی درست کنید و آنرا به مشتریانتان بدهید که کد روی آنرا به شماره ای خاص پیامک کنند. حال شما با دادن یک جایزه ساده آمار شماره همه مشتریان را از آن خود کرده اید!!!

یا یک روش دیگر برای گرفتن شماره مشتری اینست که یک کارت تخفیف برای مشتریان در نظر بگیرید که در آن جای شماره تلفن همراه مشتری و نام و نام خانوادگی مشتری را خالی بگذارید.

قطعا مشتریان برای گرفتن آن کارت تخفیف حاضرند به شما شماره همراهشان را بدهند!!!

حال به کاربرد پیامک به مشتریانتان میپردازیم :

میتوانید بعد از خرید مشتریانتان به آنها یک پیامک ارسال کنید و از آنها بابت خریدشان از فروشگاهتان تشکر و قدردانی کنید و این کار شما قطعا حس بسیار لذت بخشی را در خریدار ایجاد میکند.

می توانید تولد مشتریانتان را به آنها با پیامک تبریک بگویید و برای روز تولدشان برایشان تخفیفی در نظر بگیرید که در این صورت محال ممکن است چنین مشتری ای از فروشگاه شما رانده شود!

عرضه لوازم جانبی کالایی که مشتری خریده است را با ارسال یک پیام به وی اطلاع دهید. مشتری با خواندن این پیام به این باور می رسد که همواره او را به یاد دارید.

میتوانید در صورت آوردن محصول جدید آنرا برای مشتریانتان اطلاع رسانی کنید.

در فواصل زمانی متناوب چنانچه حراج یا تخفیفات خاصی در ارتباط با آغاز فصل جدید پیش رو دارید از طریق پیامک به مشتریان قدیمی خود اطلاع دهید چرا که بهترین خریداران محصولات شما کسانی هستند که از کیفیت کالای شما اطمینان داشته و جزء خریداران قبلی شما باشند.

با ارسال پیام تبریک و تهنیت در مناسبت های مختلف به مشتری نشان دهید در احساسات او شریک هستید.

startway.ir
startway.ir
هنگامی که شعبه جدیدی افتتاح می کنید و یا تسهیلاتی برای فروش کالاها در نظر می گیرید پیام حاوی تغییرات ایجاد شده برای مشتری ارسال کنید. با این روش به مشتری ثابت می کنید به فکر آسایش و راحتی او هستید.

و باز هم ایده ای جدید پس از راه اندازی کسب و کار میلیونیتان :

شما را به خواندن تجربه یکی از دوستانم که این ایده را در زمینه فروش نرم افزار و بازی عملی کرده جلب میکنم :

« اشتراک دادن به مشتری ها : یعنی یه نرم افزاری داشته باشید (یا برای شما بنویسن ؛ کار ۱ روزم نیست) که هر کسی اومد اولین خریدش رو بکنه در نرم افزار ثبت نامش کنید و محصولی هم که خرید کرده رو ثبت کنید براش ..

خودم تجربه کردم نرم افزار روو با vb نوشته بودم خیلی ساده عضو میکردم و محصولی که خرید کرده رو ثبت می کردم پولی که پرداخت کرده بود هرچقدر بیشتر بود امتیاز بیشتری داشت

اگر تخفیف میگرفت .. تخفیف هم برعکس امتیاز کم میکرد .. در آخر اگر امتیازش به مثلا ۱۰ میرسید یک رم ریدر می دادم یا یک بسته نرم افزاری یا یک چیزی که توی تبلیغاتم مشخص می کردم از قبل. بعد از اینکه این نرم افزار رو راه انداختم مشتری ۲ برابر شد (مشتری ثابت ها) »

جالب نبود دوستان عزیزم؟بیشتر میشه گفت این ایده فوق العادست.هم مشتریانتان را حفظ میکنید و هم روز به روز به تعداد آنها افزوده میشود!

startway.ir

startway.ir

این ایده را نیز به خاطر بسپارید (این ایده درجه یک است) :

((جنس فروخته شده تعویض نمی گردد))

((جنس فروخته شده پس گرفته نمی شود))

((در انتخاب خود دقت کنید))

من نمی دونم اینا چیه که به در ودیوار می چسبونین؟؟!!

شما حق ندارید برای مشتری تعیین تکلیف کنید.

خوبه اکثرا دبی و ترکیه و... رفتین و اخلاق کاسب های اونجارو دیدین،،بعد میاین اینجوری با مشتری برخورد می کنین.

تا زمانی که قبول نکنی مشتری ولی نعمت توست،اوضاعت همینی که هست می مونه.

بزرگتر از احد عظیم زاده که نیستی؟ ((صاحب فرش عظیم زاده و برج های هتل قو))

تو برنامه هایش با زبون خودش گفت:من از زمانی که فرش می فروختم به شرط تعویض یا پس دادن پول تا یک سال فرش می فروختم!!! دکتر حیدری مجری برنامه گفت:این که ضرره. گفتم:نه اصلا!!!

اولا که مدیریت دارم و جنس درجه یک میدم دست مردم. دوما،فکر کن من اگر در سال ۱۰۰۰ تا فرش بفروشم کلا ۱۰ نفر فرش ها رو پس میدن یا عوض می کنن ولی می دونی این چقدر به خوش نامی و برند من کمک می کنه. مشتری بیشتر از اینکه به فکر تعویض دوباره باشن،به فکر گرفتن امنیت خاطر از کاسب هستن. لطف کن و از امروز ادبیات کاسبیت رو تغییر بده. و این تابلو ها رو بچسبون تا پولدارتر و برند تر بشی

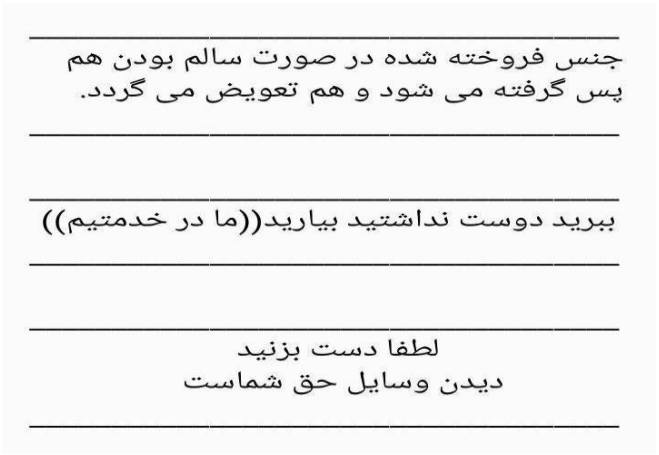

startway.ir

و باز هم ایده ای جذاب پس از شروع کسب و کارتان :

اصل نمک گیری فوق العاده جواب میده :

چجوری؟ مشتری که وارد میشه،بعد از سلام و علیک به جای فروختن جنس میری سراغ پذیرایی.

آب پرتقال یا آب آلبالو+شیرینی یا شکلات درجه یک قهوه یا چای((با توجه به اوضاع آب و هوا))+کیک یا شکلات درجه یک تعارف کنید و اولش درباره فروش جنس صحبت نکنید،برید سراغ پذیرایی و بنای دوستی بگذارید.

با انجام مستمر این قبیل کارها برای خریداران در طول سال باعث میشه فروش روزانه ۱۰ مورد از جنستون به ۴۵ مورد برسه!!!

کل هزینه این پذیرایی ها در ماه ۱۲۵ هزار تومان میشه اگه حدودی بخوام بگم.

این نحوه پذیرایی در اصناف مختلف به صورت مختلف انجام پذیر است.

ایده جذاب دیگری پس از شروع کسب و کار میلیونی تان :

دوستان عزیزم تا بحال به این فکرکرده اید که می شود در کنار محصولاتی که میفروشید خواص تک تک محصولات و یا خواص دسته بندی شده اونها رو روی یک کاغذ نوشته و داخل سبد خرید مشتری قرار بدید؟

هم باعث تبلیغ کارتون میشه و هم مشتریاتون از این کارتون لذت میبرند و قول میدم بخاطر همین خلاقیتتون هیچ جای دیگه برای خرید نمیرن...

بطور مثال در مورد میوه و یا سبزی فروشی خواص تک تک میوه ها و سبزی ها را در هنگام فروش در داخل نایلون حاوی میوه جات و یا سبزیجات قرار دهید و به مشتری تقدیم کنید.این کار فوق العاده خواهد بود.هم تبلیغ کارتان هست و از صد تا تراکت تبلیغاتی بهتره و هم مشتری لذت میبره و علاوه بر اینکه خودش غیر از مغازه شما جایی نمیره به بقیه هم میگه که بیان مغازه شما و توی مجالس وقتی داره از خواص فلان چیز میگه همه بهش میگن تو اینا رو از کجا میدونی و میگه از برگه ای که فلان فروشگاه در اختیارم گذاشت.

عالی نیست؟؟؟

فوق العاده نیست؟؟؟

startway.ir

startway.ir
از هزینه طراحی داخلی جذاب مغازه تان نترسید :

برای یک ایده پرداز ترس معنایی نخواهد داشت.تا به اینجای این کتاب هزار بار این نکته را یادآور شدم که برای انجام دادن خیلی از کارها نیاز به پول هنگفت ندارید و میتوانید با سرمایه اندک هم آن کار را به بهترین شکل ممکن انجام دهید.

در زیر تصویر طراحی یک فست فود کوچک در زیر یک ساختمان قدیمی را میبینیم که با کمی خلاقیت همه نظر ها را بسوی خود جلب کرده است (رنگ زرد نور چراغ بالای درب مغازه است!!!)



سعی کنید فضای داخلی مغازه تان را با رنگ های سرد و آبی رنگ بپوشانید تا رنگ های گرم و نارنجی رنگ.تحقیقات ثابت کرده اگر این کار را انجام دهید رضایت مشتریانتان و فروشتان بیشتر خواهد بود.

و این هم یک نمونه دیگر از طراحی خلاقانه و بدون هزینه زیاد برای داخل یک کافی شاپ و چراغ های سقفی به شکل فنجان که بسیار زیباست آن :



startway.ir

سخن آخر:

در تبلیغات و بسته بندی هایتان خلاق باشید...

اولا که به قول یک میلیاردر معروف اگر یک دلار برای کاری کنار میگذارید یک دلار هم برای تبلیغات و معرفی کارتان کنار بگذارید.تبلیغات موثر و خلاق یک اصل در بیزینس موفق شما خواهد بود.

در تبلیغ ها و بسته بندی محصولاتتان نیز مانند دیگران فکر نکنید...

در ادامه تبلیغات یک شهر بازی و همچنین تبلیغ مربوط به فروشگاه مک دونالد مخصوص المپیک را با هم میبینیم که خلاقیت در آن موج میزند...





startway.ir
startway.ir
حتما نیاز نیست پوستر به این بزرگی را روانه بازار کنید که هزینه گزافی برایتان به بار آورد.یادم می آید در سفری به یک شهرتوریستی در پارکی برای استراحت توقفی داشتیم و ماشین های زیادی که بیشترشان مسافر بودند در پارکینگ آن پارک تفریحی پارک کرده بودند.بعد از کمی استراحت درست وقتی نزدیک ماشین شدیم متوجه تراکتی در زیر برف پاک کن ماشین شدم که نظرم را بسیار جلب کرد(فکر کردم جریمه شدم!).بعد از اینکه آن برگه را برداشتم متوجه شدم نه جریمه ای در کار است و نه هیچ چیز دیگری.فقط خلاقیت یک شخص در نحوه و زمان تبلیغات و مکان گذاشتن آن تحسین برانگیز بود.

آری...

آن تبلیغ یک رستوران بود که قیمت غذاهایش را به ترتیب جلوی تراکت نوشته بود(قیمت های منصفانه و جالب توجه) و چون می دانست کجا تراکت ها را پخش کرده و مخاطبش مسافران غریبی هستند کروکی رستوران را نیز در پشت تراکت تبلیغاتیش چاپ کرده بود.

من به شخصه به خلاقیت و نحوه تبلیغات صاحب رستوران نمره ۲۰ میدهم!!!

این را گفتم که بدانید با پول کم خیلی کارها می شود کرد که بازدهی فوق العاده ای برای شما خواهد داشت!

دوستای گلم باز هم تأکید میکنم در تبلیغاتتان جمله ای را بنویسید که برای مشتریانتان جلب توجه کند و در نوشتن یک جمله مختصر و مفید که هم کارتان را معرفی کند و هم جلب توجهی برای مشتریان و مخاطبانتان باشد از روزها و ماه ها فکر هم دریغ نکنید.میتوانید با یک عکس جالب توجه و یک پیام کوتاه زیر آن عکس خیل عظیمی از مخاطبانتان را به سمت کسب و کارتان بکشانید.

بطور مثال به عنوان یک نمونه کوچک بجای نوشتن جمله ؛«لوله کشی و تاسیسات با حداقل مصرف آب»میتوانید این جمله را بنویسید ؛ « آیا از مبالغ بالای قبض آبتان ناراضی هستید؟!؟ »

در ادامه بسته بندی یک ماکارونی و یک شیرین عسل را هم با هم میبینیم که بسیار جالب و خلاقانه است :

البته اینکه میگم تو بسته بندی خلاقیت داشته باشید حتما لازم نیست صاحب کارخونه ای بزرگ باشید و محصول تولیدی رو درست بسته بندی کنید.مثلا اگر پیتزا فروشی داری چرا نمیای به جای اون کارتون مربعی معروف همه مغازه ها ؛ بدی یه کارتن پیتزا برات تهیه کنن که خاص باشه.مثلا برای نمونه یه قسمتی از بالاش حالت تلق شیشه ای داشته باشه که پیتزا از روی جعبه که نگاه میکنی معلوم باشه.جالب نیست؟؟؟

کمی فکر کنید اگر مثلا محصولی مثل پیاز خشک یا اسانس گیاهی یا چیپس میوه رو با بسته بندی شکیل و عالی دست مشتری برسونید بیشتر از شما می خرند یا اینکه به شکل فله ای یا با یک بسته بندی مزخرف مثل همه اونایی که ورشکست شدن اونا رو تو بازار عرضه کنید؟؟؟

startway.ir
startway.ir





startway.ir

startway.ir

۴۵ نکته تکمیلی (ده دقیقه وقت بگذارید و این نکات را تک به تک و دقیق مطالعه کنید و لذت ببرید) :

اول اینکه تمامی این ایده ها فقط و فقط ایده خلاقانه ما و حاصل تجربیات چندین ساله ماست.مطالعه این کتاب تنها برای شما و خانواده تان از لحاظ شرعی و قانونی اشکالی نخواهد داشت.

- در صورتی که این کتاب توسط شخص دیگری غیر از شما و یا خانواده تان مطالعه شود یا در اختیار اشخاص دیگری قرار گیرد (به غیر از افرادی که از لحاظ مالی واقعا بودجه خرید کتاب را هم حتی ندارند) از لحاظ قانونی و شرعی حرام است و هیچکدام از ما راضی نخواهیم بود.
- دوم اینکه ما فقط ایده کار را به شما دادیم و شما موظفید که تمام جوانب کار را قبل از شروع آن بررسی کنید و از پس چاله ها و مشکلات کار برآیید.روی ایده تمرکز کنید و آنرا گسترش دهید.

باز هم تأکید میکنم ؛ میتوانید برای هر ایده یک کانال تلگرامی و چند بازاریاب استخدام کنید و هیچ هزینه ای هم ندارد.به هر بازاریاب سود ۱۰ تا ۱۵ درصدی تعلق میگیرد.

- سوم اینکه برای هر کدام از این ایده ها شما میتوانید علاوه بر تبلیغات محیطی یک کانال تلگرام هم راه اندازی کنید که هم تبلیغ کارتان شود و با جذب ممبر در واقع به مشتریانتان افزوده اید و هم محصولات جدیدتان را معرفی کنید و همچنین مشتریانتان را برای خود نگه دارید.میتوانید با تبادل با کانالهای دیگر و تبلیغات در گروه ها مشتریان کارتان را روز به روز بیشتر کنید.
- چهارم اینکه اگر کسی را در آشنایان یا اطراف می شناسید که از فقر مالی رنج میبرد و واقعا و باز هم تکرار میکنم واقعا قدرت خرید کتاب را از کانال ما ندارد گروه با ما میلیونر شوید از شما خواهش میکند که هر چه سریعتر کتاب را در اختیار او قرار دهید تا بلکه بتوانیم گره ای از گره های زندگی دوستان خوبمان را بگشاییم.
- پنجم اینکه سعی کنید اگر می توانید تنها و یک نفری کار نکنید.اگر یک همکار مطمئن و دوست نزدیکتان هم شرایط شما را دارد با همکاری با او می توانید به قله های موفقیت برسید.این فرصت را از دست ندهید.همه جوانب را بسنجید و یک همکار خوب برای خود بیابید.
- ششم اینکه در کارتان خلاقیت داشته باشید. در هر کاری که هستید ؛ در بسته بندیتان ودر تبلیغاتتان یادر دکور مغازه تان و یا حتی در اجناس منحصر به فردتان.

مثلا اگر در کار تولیدی مثلا در کار ام دی اف هستید؛ خب بروید داخل چند سایت خارجی و ام دی اف های روز را ببینید و از آنها ایده بگیرید.باور کنید مردم دنبال خلاقیتند.ایده های جدید و زیبای شما مثل بمب در تک تک خانه های شهرتان خواهد ترکید.

نکته مهم : سعی کنید از سایتای خارجی ایده بگیرید برای هر کاری که میکنید چون خیلی از اجناس اونا رو هنوز حتی کسی تو شهرتون به فکرش هم نرسیده!!!

startway.ir

- هفتم اینکه اگر پولتان را صرف خرید دستگاه تولید کننده فیلتر هوا یا تولید کننده اسکاج میکنید حتما قبل از آن به فکر بازار مصرف این چیز ها باشید و بازار فروشتان را به دست بیاورید وگرنه ورشکست خواهید شد!!!
- هشتم اینکه اگر برای تبلیغات در تلگرام به گروه های تجاری احتیاج دارید ما به شما کانالهای زیر را که منبع گروه های تجاریست پیشنهاد میکنیم :

@gapchat

@iranianjobsBank

اگر به دنبال تبلیغات گسترده هستید این کانال ها به درد شما خواهد خورد.

گروه های نیازمندی و خرید و فروش شهرتان و کانالهای خبری و ... شهرتان را برای تبلیغ کارتان اگر در محدوده شهر فعالیت می کنید فراموش نکنید.

- نهم اینکه با هر ایده نو و جدیدی که در یک شهر ایجاد کنید قطعا افرادی با دیدن پیشرفت شما برای مقابله با شما وارد بازار رقابت خواهند شد و در همان کسب و کار شما وارد میشوند و معمولا با قیمت شکنی و ترفندهای دیگر قصد جذب مشتریانتان را دارند.نکته ای که باید رعایت کنید اینست که :اول باید در صورت فروش خوب به فکر گسترش کار و گسترش شعبه ها و اشباع بازار باشید تا جایی برای رقابت باقی نگذارید.دوم اینکه اگر مشتریان خرد دارید به آنها خیلی سریع اشتراک بدهید و آنها را از کارت تخفیف ویژه تان بهره مند کنید تا اصلا این فکر را به سرشان راه ندهند که به سراغ کس دیگری بروند؛ و سوم اینکه در برخی کارها که شرایطتان مناسب این ایده است با مشتریانتان قرارداد بلند مدت امضا کنید تا آنها حق خرید تا یک مدت طولانی از کس دیگری را نداشته باشند.
- دهم اینکه حتما دقت کرده اید که در خانه مادرمان از پدرمان بیشتر خرید میکند و خواهرانمان از ما بیشتر به بازار برای خرید جنس می روند پس اگر میخواهید کار فروشندگی ای راه بیندازید وسراغ مردانه یا زنانه بودنش را میگیرید پیشنهاد ما به شما زنانه است چون میانگین خرید بانوان در ایران بسیار بالاتر از آقایان است!
- یازدهم سعی کنید از اینستاگرام و فیس بوک و تلگرام هم با این مقدار باور نکردنی کاربر برای تبلیغ محصولاتتان و حتی گرفتن سفارش برای محصولاتتان استفاده کنید.مطمئن باشید این کار امتحان شده است و جواب می دهد.

Startway.ir

startway.ir

- دوازدهم اینکه در هر حیطه و شغلی که وارد شدید نهایت سعیتان را بکنید تا بهترین و سرآمد آن شغل باشید و به یک برند تبدیل شوید.در این صورت صاحب درآمد عالی و بلند مدت و امن خواهید شد.
- سیزدهم اینکه برای روز اول کارتان یک تبلیغ حسابی بکنید که به مناسبت افتتاح ایکس درصد تخفیف شامل حال مشتریان خواهد شد چون مشتری مرض ندارد جایی که هر دفعه میرفته ول کند و به سراغ شما بیاید...!!!
- چهاردهم اینکه در هر حیطه و تخصصی فعالیت می کنید از نمایشگاه های تخصصیتان که در تهران و شهرستانها برگزار میشود غافل نشوید.آنجا میتوانید هم برای کالایتان بازاریابی کنید و هم خدمات و تنوع کالا ها و آپدیت شدن آنها را ملاحظه کنید.همچنین با همکارانتان در جهت پیشرفت هر چه بیشتر کارتان تعامل کنید.
- پانزدهم اینکه اگر در شغلی وارد شدید که به دلیل سرمایه کم از عهده آوردن برخی دستگاه ها محروم بودید هیچگاه مشتری های مربوطه را رد نکنید.آنها را اگر رد کنید کارتان زار است!!!!بروید به همکارانتان که این کارها را میکنند پیشنهاد همکاری در فروش بدهید و بازای هر سفارش درصدی را از آن خودتان کنید.با این ترفند هم مشتری راضیست هم سودی نصیب خودتان میشود.
- شانزدهم اینکه اگر برای فروشگاه یا هر چیز دیگرتان ماهیانه یک قرعه کشی راه می اندازید برای جذب مشتری بجای دادن جوایز فیزیکی پول نقد به مشتریانتان بدهید.وعده دادن پول نقد هر چند کم باشد از دادن جوایز فیزیکی بهتر پاسخ میدهد.
- هفدهم اینکه از اسم شرکت یا موسسه نترسید و باور کنید که ثبت شرکت هیچ هزینه گزافی برایتان نخواهد داشت.شما میتوانید با عنوان دفتر نیز کار خود را آغاز کنید که گرچه پرستیژ کاریتان را پایین خواهد آورد اما از نظر مشکلات ثبتی با مشکلی مواجه نخواهید بود.هر چند باز هم این نکته را باید ذکر کنم که برای ثبت شرکت نیازمند پول هنگفتی نخواهید بود و فقط کمی دوندگی مشکلتان را حل خواهد کرد.
- هجدهم اینکه کیفیت را هیچگاه فراموش کنید؛ کیفیت در یاد مشتریانتان خواهد ماند.این نکته را هرگز فراموش نکنید.بالاترین معیار و میزان کاریتان را کیفیت قرار دهید و هیچگاه از کیفیت محصولاتتان به هیچ قیمتی ذره ای نکاهید.مطمئن باشید بهترین ها برایتان رقم خواهد خورد.
- نوزدهم اینکه تبلیغاتتان را در کانال ها و یا سایت ها و مکان هایی ارائه دهید که به شغل اصلیتان مربوط باشد و مخاطبان اصلیتان درآن کانال یا سایت یا مکان و یا حتی صفحه اینستاگرام رفت و آمد داشته باشند.بطور مثال اگر میخواهید در مورد غذاهای خانگیتان تبلیغ کنید در کانال های آشپزی این کار را انجام دهید.اگر بخواهم ساده تر و رله تر برای شما مطلب را شرح دهم این موضوع را میخواهم به شما گوشزد کنم که اول بازار هدفتان را بشناسید و بعد در با شناخت بازار هدف آگهی و تبلیغ بگذارید.

startway.ir
startway.ir

- بیستم اینکه سعی کنید مدام یاد بگیرید و مطالعه های پیرامون کارتان را داشته باشید و به این طرف و آن طرف سرک بکشید و بیاموزید.کلید موفقیت شما در ۳ چیز است :اول اینکه مدام یاد بگیرید و با تجربه تر و آپدیت تر شوید.دوم اینکه با تلاش و کوشش فراوان به قله های موفقیت برسید و عزم جزمتان هیچگاه خدشه دار نشود.سوم اینکه کیفیت و مشتری مداری را هیچوقت فراموش و یا فدای چیز دیگری نکنید.البته نباید برخورد مناسب و خوش قولی و... را نیز از یاد برد.
- بیست و یکم اینکه سعی کنید در کارگران و زیر دستان و کارمندانتان شور و انگیزه و اعتماد به نفسی باور نکردنی ایجاد کنید.با همه کارگران مانند شرکای خود رفتار کنید و در آنها عزت نفسی ایجاد کنید که این عزت نفس شما را به قله های موفقیت و ثروت بکشاند و مطمئن باشید اگر چنین پیش بروید همینگونه خواهد شد.
- بیست و دوم اینکه سعی کنید در اولین پس اندازی که دستتان می آید یک مغازه را پیش خرید کنید البته اگر به آینده کاریتان امیدوار شده اید!!!چون با تغییر مکان و تمام شدن مدت اجاره مغازه معمولا تعداد مشتریانتان افت محسوسی خواهد داشت.و بعد هم اینکه زیاد پیش آمده وقتی مغازه ای اجاره ای کارش میگیرد و صاحب مغازه متوجه میشود که مغازه مذکور فروش مناسبی دارد مستأجر را بیرون کرده و خود همان مغازه را با همان کارایی و همان دکور در همان مکان بنا می کند و از مشتریان مغازه قبل بهترین استفاده را می کند.
- بیست و سوم اینکه از موقعیت های زمانی و مکانی به خوبی بهره ببرید.یکی از دوستانم که ساکن ایلام بود نقل میکرد: « توی شهر بنده اربعین امثال خیلیا از طریق شهر ما (ایلام) به عراق رفتن.همین مسئله باعث شد که خیلیا بیان اینجا کارهای ویزاشون رو انجام بدن. یکی از کارهایی که اینجا رونق داشت کپی رنگی بود. این مورد رو که می گم برادر بنده خودش برام تعریف کرد که یه بنده خدایی قبل از این جریان یه کپی رنگی می خره حدود ۴ میلیون بعدش با همین کپی فقط تو یه روز اونم روز جمعه به اندازه سه میلیون تومن کپی میگیره!!! »این قابل توجه دوستانی که یا توریست زیاد طرفشون میاد یا اجناس ارزون دور و برشون هست و یا در مناطق آزاد هستن.از موقعیت هاتون کمال استفاده رو بکنین.دوستای گلم شاید تو شهرهای مرزی نباشید ولی میتونید که مدت اربعین رو برید تو شهرهای مرزی که بیشترین خیل مردم میان طرفش و اونجا وسایل مورد نیاز مردم رو با قیمت کمتری به فروش برسونید یا با قیمت کمی بهشون خدماتی ناب رو ارائه بدید.واقعا فکر میکنید کارتون نمی گیره؟ باز هم یکی از دوستان تعریف میکرد میگفت توی شمال یه رستورانی در یه منطقه ای بنا شد که به نظر خیلیا جاش عالی بود (البته بیرون شهر بود و پول زیادی نمیخواست احداثش) و مردم برای این رستوران که فقط یکی دو نوع غذا هم ارائه میداد تا ۲۰۰ متر صف میکشیدن.بعد از چند وقت با فروش بالایی که داشت تبدیل به یک ساختمون ۵ طبقه مجلل شد!!!و حالا داره پول پارو میکنه!!!چرا؟ واقعا چرا پول پارو میکنه؟ خب من بهتون میگم...تا حالا شده وقتی دو روز تعطیلی میخوره اخبار ترافیک رو گوش بدید؟ همیشه تهران شمال

startway.ir
startway.ir
ترافیکه.اصلا من به ترافیکش و این همه مسافر کاری ندارم.من به این کار دارم که اینا توی ترافیک گشنشون نمیشه؟ و قطعا همه برنامه هاشونو ریختن که برن مقصد شام بخورن یا هر چیز دیگه.ولی ترافیکه و نمیشه! حالا به نظرتون اون فقیر فقیره هم وقتی ببینه یه رستوران اطرافش هست با غذای عالی و قیمت خوب نمیاد اول شکمش رو سیر کنه بعد راه بیفته ؟!!! از ظرفیتهای مکانی یا زمانی اطرافتون کمال استفاده رو بکنین.میخوام یکم مورد بیست و سه رو طولانی کنم و اینم بگم که مثلا میتونید در ماه رمضان با فروش یک افطاری به همشهری ها کلی پول در بیارید!!!این رو هم باید بگم که برای تبلیغاتتون هم با توجه به کار و شغلتون موقعیت زمانی رو در نظر بگیرید.مثلا برای تبلیغ لوازم التحریر قبل مهر میتونه فرصتی برای حداکثر تبلیغات شما باشه.

- بیست و چهارم اینکه در کنار کار فیزیکیتان(کارتان هر چیزی که بود) سعی کنید یک فروشگاه مجازی اینترنتی یا تلگرامی (در قالب یک کانال) و یا اینستاگرامی ایجاد کنید و از آن طریق نیز اجناس خود را به فروش برسانید.این ایده باعث گسترش و موفقیت هر چه بیشتر کار شما میشود.سعی کنید در ابتدا با یک کانال تلگرامی برای فروشگاهتان شروع کنید و سعی کنید در گروه ها و کانال های شهرتان تبلیغ کنید و مخاطبانتان را به کانال فروشگاهتان بکشانید و با گذاشتن اجناس شروع به فروش کنید و سپس کار خود را به شهرهای اطراف برده و کم کم با آوردن اجناس تک و مردم پسند برندتان را کشوری کنید.
- بیست و پنجم اینکه قبل از شروع هر کار به سراغ اشخاصی که در آن شغل هستند و فعالیت میکنند بروید و تمام زیر و بم کار را از آنها جویا شوید.اگر آنها از راهنمایی شما سر باز زدند تحقیق و پرس و جو کنید و از این شهر به آن شهر بروید و همه اطلاعاتی که برای آغاز کارتان لازم دارید را به هر طریق ممکن به دست آورید.و بعد از شروع کارتان نیز سعی کنید روز به روز اطلاعاتتان را راجع به کارتان بالا ببرید و تمام نکات ظریف و حساس را در یک دفتر یا سررسید تحت عنوان دفتر تجربیات بنویسید.مطمئن باشید بسیار بیشتر از آنچه فکرش را بکنید به کارتان می آید.
- بیست و ششم اینکه وقتی میگوییم با حداقل سرمایه اولیه منظورمان این نیست که مثلا یک اسپاگتی سرا سرمایه ای نمیخواهد.می خواهد اما نه اینقدر زیاد!!!اجاره یک مغازه در جای متوسطی در شهر اگر یک میز و صندلی داخل چیده شود و بقیه دم درب مغازه و میز و صندلی ها دست دوم و شیک از این همه سایت دست دوم فروشی خریداری شود و برای طراحی دکور هم خودتان با همکاری دوستانتان با چند ایده جالب یک طرح اولیه زیبا را عملی کنید مطمئنا خرج زیادی نخواهد داشت و میتوانید بعد از درآمد بالایی که قطعا از آن کسب خواهید کرد کارتان را گسترش دهید و بزرگ و بزرگتر و مجللتر از قبل بکنید.البته من باز هم این نکته را باید بگویم که با مطالعه دقیق کتاب متوجه خواهید شد که در آخر کتاب ایده ای را برای به دست آوردن همین حداقل سرمایه اولیه برای شروع کارتان به شما میدهم.

startway.ir

- بیست و هفتم اینکه تا میتوانید به سراغ کالایی بروید که فاسد نشود و تاریخ انقضاء نداشته باشد که خیالتان از این بابت راحت باشد.امیدوارم متوجه منظورم شده باشید!
- بیست و هشتم اینکه کل برنامه هایی که قراره اجرا کنید رو بیارید روی کاغذ. اینکه بعد از شروع کسب و کارتون چه راه هایی برای جذب مشتری دارید و چه مدت زمان طول میکشه تا مشتری های زیادی سمت شما بیان و اینکه تا اونموقع می خواید چجوری هزینه ها رو تأمین کنید و آیا کاری که میخواید بزنید میتونه متناسب و مناسب شهر شما باشه و از زمان افتتاح کارتون بعد از مدت کوتاهی به بهره برداری برسه و روی روال میفته ؟ آیا کارتون با توجه به فرهنگ و سنت شهرتون براتون میصرفه و اینکه برید و تحقیق کنید و محیط اطراف رو شخم بزنید.بازهم تکرار میکنیم که بی گدار به آب نزنید...
- بیست و نهم اینکه حتما آموزش تکنیک های فروش و تکنیک های بازاریابی و کسب و کار همچنین برخورد با مشتری برای فروش بیشتر یا آموزش برندسازی و ... را مطالعه کنید.مطمئن باشید در فروشتان و موفقیت شما تاثیر مستقیم خواهد داشت.اگر میخواستیم در این کتاب به چنین مباحثی بپردازیم از بحث اصلی دور می شدیم پس پیشنهاد ما اینست خودتان به سراغ این مباحث بروید و با مطالعه دقیق و اجرای قدم به قدم انها موفقیت تان را چندین برابر و چشمگیر کنید.
- سی ام اینکه اگر در شهر کوچکی هستید شاید هنوز برخی امکانات و یا خدمات و محصولات به آن شهرها نیامده باشد و یا برخی خدمات در آنجا اصلا شناخته شده نباشد.شاید اگر شما اولین کسی باشید که این محصولات یا خدمات را به شهرتان وارد میکنید با استقبال چشم گیری مواجه شوید. خوب و صبور و با تأمل به این نکته فکر کنید و تصمیم درست را بگیرید!

بطور مثال همون مغازه سیب زمینی کده که ایدش رو گفتیم من خودم به شخصه حتی در شهرهای متوسط هم ندیدم که اجرا بشه و مطمئن باشید فوق العادس که سیب زمینی رو به شکل های مختلف و با ادویه جات مختلف آماده کنه برای مشتری ها.یا اگر در شهرتون به طور مثال هنوز از پارچه نویسی ها استفاده میکنن شما میتونید با یک مغازه بنر و فلکس پول پارو کنید.تعجب نکنید!!!ذهن خلاق شما در دنیایی که همه بدنبال کپی و تقلید هستند همه چیز را تغییر خواهد داد.

- سی و یکم اینکه بهترین راه پیاده سازی یک ایده مشورت با افرادی است که در زمینه تخصصی مرتبط با ایده مشغول به فعالیت هستند. به عنوان مثال اگر میخواهید کسب و کار فروش اینترنتی یک محصول خاص را راه اندازی کنید ابتدا بهتر است که با فروشندگان سنتی آن محصول در مورد روش های خرید آن مشورت کنید.سپس پرسشنامه هایی تهیه نمایید و در اختیار مشتریان آنها قرار دهید تا متوجه شوید چه میزان استقبال از روش پیشنهادی خرید شما خواهد شد.اینگونه بهتر می توانید تصمیم بگیرید که در زمینه مورد نظر شانس موفقیت راه اندازی کسب و کار چقدر خواهد بود.مشورت با متخصصان شما را پیروز خواهد کرد و روز به روز بر تجربیات شما خواهد افزود.پس

startway.ir
startway.ir
هرگز این اصل را فراموش نکنید.بی گدار به آب نزنید.حساب شده و عالی پیش بروید تا هیچکس و هیچ چیز توان زمین زدن شما را نداشته باشد...

- سی و دوم اینکه استعداد و تخصص خود را فراموش نکنید. ایده را در علاقه مندی ها و تخصص خود بیابید. ذهن شما در زمینه هائی که به آنها علاقه دارید سریعتر و پویا تر به تفکر می پردازد. "کارآفرینان برتر به علاقه و تخصص های خود پرداختند و موفق شدند" .صبور باشید.ایده یک شبه به ذهن شما نمی آید.همیشه برای یافتن بهترین ایده ها نگاهی به استعدادهای خود بیندازید و در زمینه های مورد علاقه تان مطالعه و تخیل کنید. به عنوان مثال دوستی داشتم که مترجمی زبان خونده بود.بعد از فارغ التحصیلی دست به خیلی کارها زد.از فروشندگی برای دیگران بگیر تا بازاریابی و هزار کار دیگه.یه روز بهش گفتم چرا یکبار کسب و کاری که مرتبط با تخصص و استعدادت هست رو دنبال نمی کنی.گفت آخه کار واسه اش نیست.بهش گفتم خودت بساز! بهش پیشنهاد دادم با یک یا چند متخصص طراح وب سایت شریک شو.یه سایت راه بنداز و کار ترجمه بگیر .با قیمتی مناسب تر از بقیه.سعی کن متفاوت باشی.مثلاً برای هر صفحه ترجمه یک پاراگراف رایگان ترجمه کن .الآن خدا رو شکر بعد از دو سال کارش خیلی گرفته.دو تا از دوستانش رو هم مشغول کرده.استعداد و تخصص رمز موفقیت در کسب و کار های جدیده. میتوانید در کنار کار تخصصی خلاقانه تان یک کسب و کار پر درآمد هم از ایده های خوب ما انتخاب کنید و انجام دهید.
- سی و سوم اینکه ایده های خود را بی اهمیت در نظر نگیرید.بسیاری از کسب و کارهایی که با موفقیت زیادی همراه بوده اند ابتدا در ظاهربسیار احمقانه و ساده پنداشته شده اند اما پس از تبدیل به کسب و کار باعث انقلابی اقتصادی شده اند. به اطراف خود بنگرید و نیازها را دریابید.اگر بتوانید نیاز را پیدا کنید همه چیز حل شده است.از حرف و حدیث مردم نترسید و راه خودتان را بروید.مطمئن باشید روزی میرسد که آنها به افتخار شما بلند می شوند و دست می زنند...!!!
- سی و چهارم اینکه همیشه نیاز نیست برای راه اندازی یک کسب و کار مناسب به دنبال ایده هایی باشیم که انتظار برود تا کنون کسی یا کسانی به سراغشان نرفته باشند.ما می توانیم از ایده های دیگران استفاده نماییم ولی متفاوت تر! به این معنا که ببینیم آنها در چه بخش هایی نیازها را به خوبی شناسایی نکرده اند و ما آن بخش ها را با دیدگاه های جدید کامل نماییم.همیشه سعی کنید برای مشتریان خود هیجان و کنجکاوی ایجاد نمایید.
- سی و پنجمین نکته و تکرار مکررات.آنقدر این نکته مهم است که چندین بار در این کتاب آن را تکرار کرده ام. تبلیغات به منظور معرفی کسب و کارهای نو آورانه جایگاه بسیار مهمی دارد.در واقع تبلیغات هزینه نیست بلکه سرمایه گذاری هوشیارانه ای است که باید مهندسی شود.تبلیغات چه به صورت اینترنتی باشد و یا به صورت سنتی باید هدفمند گردد.سعی کنید که در تبلیغات خود هدف های کسب و کار خود را شفاف بیان نمایید و اغراق نکنید.مشتریان شما افراد هوشمندی هستند و این مسئله را درک می کنند.روش های تبلیغات نوین و شبکه های اجتماعی را نیز فراموش نکنید.

startway.ir
startway.ir

- سی و ششمین بند و این نکته که خلاق و خاص باشید. نه تنها در تبلیغات بلکه در تمامی بخش های کاریتان. این روزها استفاده از شبکه های اجتماعی به منظور تبلیغات کسب و کارهای نوآورانه جایگاه بسیار مهمی دارند.اما چه افرادی در این زمینه موفق تر هستند.؟چه اشخاصی می توانند جایگاه بهتری در این زمینه داشته باشند.؟ بدون شک " تفاوت " کلید اصلی در بازگشایی پاسخ این سؤالات خواهد بود.افرادی که در کلید واژه های تبلیغاتی خود متفاوت تر از دیگران عمل می نمایند موفقیت بیشتری خواهند داشت.ذات و طبیعت انسانها همیشه آنها را به سمت تنوع و چیزهای متفاوت سوق می دهد.از میان صفحات اینستاگرام در خصوص فروش یک محصول مشابه همیشه صفحاتی موفق تر هستند و فالوور بیشتری دارند که در تبلیغات خود پست های متمایز تر و یا جملات خاص قرار می دهند.همیشه سعی کنید خاص فکر کنید و خاص عمل کنید.
- سی و هفتم اینکه نیاز ها را شناسایی کنید و در جهت رفعشان بر آیید.دقیقاً این همان معنای خلاقیت و متفاوت بودن خواهد بود. در کسب و کارهای جدید یکی از عواملی که می تواند باعث موفقیت شود توجه به نیازهای جامعه هدف می باشد.در تحلیل نیاز می توان به عواملی همچون عدم دسترسی فراگیر به محصول مورد نظر، کوتاه شدن روند دسترسی به محصول با استفاده از روش شما نسبت به سایر روش ها و توصیف مناسب محصول مورد نظر در هنگام عرضه را نام برد.گاه افراد خود از نیازشان باخبر نیستند.این شما هستید که با تشریح صحیح کسب و کارتان ،دیگران را آگاه می سازید که محصول کسب و کار شما همان چیزی است که نیاز آنها را برطرف می نماید.
- سی و هشتم اینکه برای راه اندازی یک کسب و کار همیشه خلاق باشید و سعی نمایید نسبت به رقیبان متفاوت باشید.حتی اگر این تفاوت برای مدت کوتاهی به ضرر شما باشد.این مهم می تواند شما را چند گام به جلو سوق دهد و شاخص نماید.دوستی اپلیکیشن موبایلی طراحی نموده بود که برای آن زحمت زیادی کشیده بود.من به او پیشنهاد دادم ۶ ماهه اول رایگان آن را در اختیار مشتریان قرار بدهد .به این صورت هم مشتریان افزایش می یابند و هم مشکلات نرم افزاری اپلیکیشن بدون هزینه گزارش می شوند.و نتیجه خوبی نیز گرفت.
- سی و نهم اینکه نیاز ها با دقت بنگرید.ببینید در اطراف شما کدام فعالیت ها میتوانند راحت تر صورت بگیرند.چه خدماتی می تواند یک مسئله عمومی را راحت تر حل نماید.کشف این خدمات با شماست.بعنوان مثال مشکلات آلودگی هوای این روزهای کلانشهرها هر چند اتفاق خوبی نیست اما فرصت خوبی است برای راه اندازی یک کسب و کار فوق العاده.چه کسب و کاری!؟ بیشتر فکر کنید...!!!مشکلات اقتصادی جامعه فرصت عالی ای خواهد بود برای یک کسب و کار مرتبط...

شما باید ذهن خلاقتان را بیدار کنید.همه سعی و هدف ما تأکید بر این نکته است.

startway.ir
startway.ir
فرصت های کسب و کار در جامعه های در حال توسعه بسیار زیاد هستند.ما همیشه بدنبال راه حل نیاز های جامعه باید باشیم تا بتوانیم از این راه حل ها کسب و کار خود را ایجاد نماییم.اجازه دهید چند مثال برای شما بزنم.اکثر افرادی که اتومبیل دارند فرصت بردن ماشین شخصی به کارواش را ندارند و زندگی آپارتمان نشینی به آنها اجازه شستن ماشین در محل زندگی را نمی دهد.خیلی خوب میشد اگر این امکان وجود داشت که نیاز آنها در محل و با کمترین میزان مصرف آب برطرف بشود! خیلی افراد نیاز دارند که برای محصولاتشان تبلیغات انجام دهند اما بدنبال راه های نوین و تازه برای تبلیغات خود میگردند.راه هایی که شاید تا کنون انجام نشده و کم هزینه باشد.اگر شرکت هایی اینگونه خدمات را ارائه کنند خیلی جالب خواهد بود. خیلی افراد از ایرادات اتومبیل شخصی خود خیلی دیر اطلاع پیدا می کنند.کاش افراد یا شرکت هایی باشند که با مراجعه حضوری به افراد دارای اتومبیل رایگان سرویس اولیه بررسی اتومبیل را انجام دهند و در صورت وجود عیب یا مشکل با توافق اولیه با مشتری آنها را در محل برطرف نمایند. خیلی از محصولات خوراکی هستند که بصورت بسته بندی در بازار یافت نمی شوند و مشتری های زیادی هم دارند.می شود این محصولات را شناسایی و با خدمات بسته بندی ارائه نمود. اینها تنها بخشی از نیازهای یک جامعه در حال توسعه بود.دوستان خوبم نیازها را بشناسید و روی آنها سرمایه گذاری فکری کنید.

- چهلم اینکه اگر در رشته تحصیلی خود مهارت کافی دارید و هنوز بیکار هستید همین الان بلند شوید و یک آگهی در سایت های پر بازدید مثل دیوار بگذارید و از هم رشته ای های شهر خود دعوت به همکاری کنید.حتی اگر سرمایه کافی هم ندارید از این دوستان جدید خود بخواهید که اگر شرایط مشابه شما را دارند و روحیه کار تیمی نیز دارند گروهی تشکیل دهید و با هم جلساتی برگزار نمایید.مطمئناً چند فکر با هم نتیجه بهتری خواهد داد تا بتوانید یک کسب و کار جدید راه اندازی کنید.با همفکری به دنبال سرمایه گذار بگردید و او را قانع کنید که در کار شما سرمایه گذاری کند.معطل نکنید.آینده خودتان را به دست دیگران نسپارید!
- چهل و یکم و یک تجربه دوست داشتنی :

شرکت فروشگاه‌های زنجیره‌ای وال مارت پرفروش ترین شرکت خرده فروشی جهان :

براساس گزارش مجله فورچوان این شرکت در سال مالی ۲۰۰۶ با حجم فروش ۳۴۴/۵ میلیارد دلار در صدر فهرست پرفروش ترین شرکت‌های جهان، قرار دارد.

بنیان‌گذار این شرکت مرحوم سم والتون می‌باشد. آنچه در زیر برایتان ذکر خواهم کرد اصول ده گانه ایست که به نظر این مرد، اصول موفقیت هر کسب وکار می‌باشد.

قانون ۱) به کسب و کار خود متعهد باشید.

قانون ۲) سودهای حاصل را میان کارکنانتان تقسیم کنید.

startway.ir

startway.ir
قانون ۳) در شرکای خود انگیزه ایجاد کنید.

قانون ۴) با هر تعداد از همکارانتان که می‌توانید مرتبط شوید.

قانون ۵) از آنچه که کارکنانتان در کار، انجام می‌دهند قدردانی کنید.

قانون ۶) موفقیت‌های خود را جشن بگیرید.

قانون ۷) حرف‌های همه کارکانانتان را بشنوید.

قانون ۸) فراتر از حد انتظارات مشتریانتان عمل کنید.

قانون ۹) هزینه‌های خود را بهتر از هر چیز دیگر کنترل کنید.

قانون ۱۰) برخلاف جریان آب شنا کنید.مانند همه نباشید و مانند همه فکر نکنید.متفاوت و اصولی و خلاقانه تفکر کنید.

- چهل و دوم اینکه یک دفترچه تهیه کنید و ایده های کسب و کاری که در ذهن شما می آیند و یا از اطرافیان خود می شنوید و میبینید هر چند ساده و خام باشند را یادداشت نمایید.براحتی از کنار آنها نگذرید.در فرصت های مناسب سعی کنید تا این ایده ها را تحلیل نمایید.آنها را پخته کنید...
- چهل و سوم اینکه اگر میخواهید در زمینه تولید یا فروش عمده مواد فاسد شدنی کار کنید حتما قبل از تولید بازار فروشتان را ایجاد کنید و سفارش بگیرید.اینکار را حتما انجام دهید.وگرنه احتمالا پشیمان خواهید شد.
- و چهل و چهارمین نکته اساسی : برای ایجاد یک شرکت تولیدی نیاز نیست حتماً سرمایه زیاد داشته باشیم. اگر سرمایه اندکی دارید به دنبال افراد خلاق و با استعداد بگردید.بسیاری از این افراد جویای کار و فعالیت هستند.یادم هست حدود سه سال پیش با فردی آشنا شدم که بسیار مبتکر بود و حتی با آب گوجه فرنگی توانسته بود برق تولید کند! اما سرمایه ای نداشت و نیاز به سرمایه گذاری داشت.اینگونه افراد را براحتی می توان با یک آگهی پیدا نمود و برای نیازهایی که به ذهنتان می آید با آنها مشورت نمود.بعنوان مثال تولید ماسک هایی جدید برای تنفس در زمان آلودگی هوا،تولید پلاستیک زباله هایی که در برابر حملات گربه ها با دوام باشد!!! تولید برق از گوجه یا هر چیز دیگر!! تولید چتر هایی بدون نیاز به حمل با دست!! و هزاران ایده خام که به ذهنتان می آید.مخترع آیس پک هم روزی فکر نمیکرد اختراعش بترکاند!

startway.ir

startway.ir

- و نکته آخر و چهل و پنجم :

خدا را در زندگیتان هیچگاه از یاد نبرید.این فرمول را آوازه گوشتان کنید وگرنه به هیچ جایی نخواهید رسید : بعلاوه خدا بودن = منهای تمام مشکلات بودن

دوستان قدرتمندم شما باید یک میلیونر شوید چون خیلی از انسان های اطرافتان با کمک های شما زندگیشان از این رو به آن رو خواهد شد...خداوند شما را به دنیا آورده که به تعداد زیادی از انسان ها کمک کنید.قدر خودتان را بدانید و برای رضای خدا تا پای جانتان بجنگید.

داستان افراد موفقی که با سخت کوشی به موفقیت رسیدند :

startway.ir
startway.ir
افراد موفق در هر عرصه و حوزه ای که باشند، اغلب وقتی راجع به راز و رمز موفقیتشان از آنها سوال می کنید، از تلاش و پشتکار خود به نیکی یاد می کنند و به نوعی موفقیتشان را مدیون این پشتکار و پیگیری می دانند. آنچه مسلم است اینکه این افراد سختی های زیادی را متحمل شده اند تا جایگاه فعلی شان را به دست آورند :

مدیر عامل استارباکس هم تلاش زیادی کرده که استارباکس به بزرگترین کافی شاپ زنجیره ای در سراسر جهان تبدیل شود. او از آن جمله مدیرانی نبود که ستاره سهیل باشند و اصولا و اساسا نتوان آنها را پیدا کرد، بلکه برعکس ساعت ۶ صبح سر کارش حاضر می شود تا ۷ شب هم به کار ادامه می دهد. همین پیگیری ها امروز استارباکس را به این جایگاه رسانده است. مدیرعامل جنرال الکتریک هم دست کمی از سایر همتایانش ندارد و ۱۰۰ ساعت کار کردن در هفته به مدت ۲۴ سال او را به این جایگاه رسانده است.

او همواره سعی کرده است تا با چالش های پیش رویش در بیزینس به درستی برخورد کند و با وقت گذاشتن روی آنها راه چاره را پیدا کند. نشستن روی صندلی استیو جابز فقید کاری است که از هر کسی برنمی آید، اگرچه در طول مدتی که از مرگ مدیرعامل پیشین اپل می گذرد، این شرکت اقتدار زمان جابز را نداشته است، اما این دلیل بر بی کفایتی امثال کوک نیست. او از وقتی مدیرعامل اپل شده، راس ساعت ۴:۳۰ صبح برای کارمندانش ایمیل ارسال می کند. وی همچنین اولین کسی است که پا به شرکت می گذارد و آخرین کسی است که آنجا را ترک می کند.

گوسن مالک مدیر دومین شرکت بزرگ خودروسازی در دنیاست و طبیعتا تفاوت هایی با دیگران دارد که بر این مسند تکیه زده است. او در طول هفته ۶۵ ساعت کار می کند و هر ماه ۴۸ ساعت را در حال پرواز و بر فراز آسمان است.او طی یک ماه اندیشه ای را درشرکتش پیاده کرد که باعث صرفه جویی در این شرکت شد، اندیشه ای که از نظر خیلی ها جامه عمل پوشاندن به آن امری غیرممکن بود.مدیرعامل جدید یاهو را بیش از هر چیز با برنامه ریزی ها و استقامتش می شناسند. او زمانی که در گوگل بود، ۱۳۰ ساعت از کل ۱۶۸ ساعت هفته را در محل کار سپری می کرد و حتی گاهی پشت میزش می خوابید!

حتی کسانی که از او انتقاد می کنند، اذعان دارند که او ۲۴ ساعت شبانه روز و هفت روز هفته را کار می کند.خانم نویی که حالا قدرتمندترین زن در عرصه تجارت محسوب می شود و برند شرکتش هم ارزشمندترین برند در سراسر دنیاست، روزگاری که درحال تحصیل بود، کار خود را از ساعت ۵:۳۰ صبح به عنوان منشی آغاز می کرد تا بتواند خرج خودش را بدهد.او حالا هم دست از کار نکشیده و ساعت ۷ صبح سر کارش حاضر می شود و کمتر پیش می آید که زودتر از ۸ شب محل کارش را ترک کند.

سختکوشی و پشتکار و تلاش و امید به آینده را فراموش نکنید.میخواهیم لحن بیانمان را تغییر دهیم ...!!! شما باید میلیونر شوید. « باید »....من این را از شما می خواهم. شما هیچ تفاوتی از هیچ نظری با هیچ میلیونری ندارید...تنها تفاوت تنبلی و عدم اعتماد به نفس شماست.

startway.ir

بلند شوید...

دو سال بکوشید.

دو سال با خدا باشید و سخت کار کنید.

به شرافتم قسم زندگیتان بعد از دو سال کار و تلاش و اعتماد و توکل بی نهایت به خدای بزرگ دگرگون خواهد شد.

این را با تمام وجودتان حس خواهید کرد.

شما « باید » میلیونر شوید دوستان خوبم...

دو درآمد همزمان داشته باشید :

مثال کوچکی برای داشتن دو درآمد هم زمان

startway.ir
شما هم زمان هم کارمند باشید و هم فروشنده یعنی در محیط کاری خود به فروش محصولات و خدماتی بپردازید. خیلی ها می گویند ما از فروشندگی می ترسیم یا این که همکارانم در مورد من چی فکر می کنند؟ دقیقا دختر عمه من همین را می گوید. حالا فقط با حقوق ماهی ۴۵۰ هزار تومان در یک آزمایشگاه زنانه کار میکند در صورتی که می تواند درآمد بیشتری داشته باشد. در بازار تهران با یک آقایی آشنا شدم که خریدار جزئی عطر بود. انصافا اطلاعات خوبی داشت اما فقط خوب بود و عالی نبود! یعنی فقط اطلاعاتش رو از سطح اینترنت به دست آورده بود.این آقا روزی هشت تا ۱۲ تا عطر ۱۰ میلی لیتری میخره و می بره تو اداره ای که کار میکنه بین دوستاش می فروشه. هر عطر رو تقریبا ۵ هزار تومان می خره و میبره شرکت به دوستا و همکارهاش دونه ای ۹۰۰۰تومان می فروشه،این آقا چون عاشق عطر و ادکلنه تقریبا هر روز میاد بازار و ادکلن می خره و بعضی عمده فروش ها به قیمت عمده باهاش حساب می کنند.

این آقا دوتا کار خیلی مهم انجام میده که کارش خیلی خوب گرفته و اون طور که خودش می گفت از این طریق حدود ماهی ۱۲۰۰۰۰۰ تومان درآمده داره،علاوه بر این که به کارمندی اش هم ضربه ای وارد نمیشه.

اون دو تا کار مهمش اینه که:

اولا کیفیت عطر هایی که تهیه میکنه خیلی بالا هستن و از کمپانی های معروفی مثل آرجویل فرانسه هستن و ماندگاری طولانی دارن،این باعث میشه مشتری کاملا از خریدش راضی باشه.

انصافا اگر مشتری بخواهد همین مقدار عطر را خودش بخرد باید حدود۱۰ الی ۱۲هزار تومان هزینه کند.(هزینه رفت و آمد و ...)

دوما اطلاعات زیادی نسبت به یک مشتری معمولی از عطر و ادکلن داره و برای همین میتونه یه مشاور خوب برای سایر کارمند ها در انتخاب عطر و ادکلن باشه و از این طریق هم کلی مشتری داره.

کار برای انجام دادن بسیار هست،فقط علاقه ی خود را پیدا کنید و شروع کنید. اولش کمی سخته ولی به نظر شخص خود من سختی های کاری که دوست داری لذت بخشه.

همین حالا همه ی بهانه ها را کنار بگذارید و ببینید می توانید در کنار شغل فعلی خود چه کار دیگری برای کسب درآمد بیشتر انجام دهید،حتی ممکن است شغل دوم شما تبدیل به شغل اصلی شما شود.

کتابهایی که پیشنهاد می کنیم برای تغییر در افکار و زندگیتان مطالعه کنید :

کتاب رازهای میلیونرهای خودساخته اثر برایان تریسی

startway.ir

کتاب افسانه کارآفرینی اثر گربر ترجمه کاوش حسین تبار

کتاب پدر پولدار پدر بی پول اثر رابرت کیوساکی

کتاب اثر مرکب اثری از دارن هاردی

کتاب بیاندیشید و ثروتمند شوید اثر ناپلئون هیل

اینک می خواهیم از تجربیات ارزشمندی شما را مطلع کنیم که هیچ جا هیچ کس آنها را به شما نخواهد گفت ؛ آنها را از زبان خود فروشندگان بیان میکنیم تا بهتر و بیشتر با آنها ارتباط برقرار کنید!!!

startway.ir
-یادم باشه سری بعد برای تبلیغات به جای تأکید بر فروش محصول، به کارآیی و ویژگی های خاص اون تأکید کنم.

به جای "فروش ویژه کود نانو" بنویسم "محصول خود را ۲ برابر کنید! نانو کود سپهر: افزایش محصول + تقویت درختان"

-یادم باشه سری بعد اگر مشکلی با شریکم داشتم، از همون ابتدا با هم صحبت کنیم و برطرفش کنیم تا شراکتمون ادامه داشته باشه.

شراکتی داشتیم که به هم خورد به خاطر اختلاف نظرهایی که داشتیم، اما می تونستیم برطرفشون کنیم با صحبت کردن، اما اونقدر مطرح نکردیم که شراکتمون به هم خورد.

-یادم باشه دفعه بعد اول کار که دستم پره خرج الکی نکنم که آخرش به مفلسی نیفتم|:|:|:

-یادم هست در تبلیغ اس ام اسی و هر تبلیغ دیگه به جای n% تخفیف بنویسم n هزارتومان ارزانتر یا تخفیف. زنگ خور بیشتره.

-یادم باشه اگر محصولی چند کیفیت مختلف داشت، نهایتاً ۲ یا ۳ درجه کیفیش رو برای فروش قرار بدم و اگر مشتری دنبال مورد ارزونتر بود بگم: ندارم

ارائه درجات کیفی مختلف به مشتری، اون رو گیج می کنه و نمیتونه تصمیم بگیره چی کار کنه.

-مشتری های ثابتمو به اسم فامیلشون میشناسم. وقتی تماس میگیرن گرم و صمیمانه از خودشون و اوضاع و احوال کارشون میپرسم و در آخر سلام به خانواده فراموش نمیشه.

این افراد میدونن که اهمیت بیشتری دارند و معمولا معرف مشتری بعدی هستند.

-یادم باشه سری بعد خواستم تبلیغ بدم اولا تو سایت یا کانال مرتبط به محصول باشه ثانیا فصل اون محصول باشه مثلا عینک آفتابی روزمستون تبلیغ نکنم.

-یادم باشه،هنگامی که میخوام تبلیغ بدم حواسم به موجودی انبارم باشه تا جنس کم نیارم

-یادم باشه وقتی سایتی یا کانالی برای تبلیغ گذاشتن انتخاب کردم عجله نکنم و به ایام هفته هم دقت کنم.
یادم باشه احترام به مشتری رو فراموش نکنم چون اکثرا یا زود قضاوت میکنند و یا زود فراموش میکنن

-یه جمله ای که از خیلی ها شنیدم ولی باز گاهی اوقات پشت گوش می ندازم و به ضررم تموم می شه: کار امروز رو به فردا نینداز...

startway.ir

startway.ir
باور کنید خیلی از کارها به این جمله وابسته هست و وقت و موفقیت کاریمون رو جلوتر می ندازه...

-طبق تجربه در این سال ها به این نتیجه رسیدم حتما قبل از استارت یک کاری اول ببینم چقدر منابع دارم دوم یک طرح خوب کسب و کار براش بنویسم و سوم ببینم به وقت گذاشتن براش می صرفه یا نه ؟! در آخر اگر اوکی بود اقدام به انجام اون بدم.

یه تجربه دیگه این که حتی با اطمینان کامل از اون کار فرض رو میذارم بر اینکه اگر اون کار جواب نداد چقدر ضرر می کنم و چقدر می تونم تحمل کنم این ضرر رو!

-یادم باشه که درسته بعضی مواقع همه چیزا درسته اما شاید یه چیزیش کم باشه رضایت اون بالایی رو سرم نیست واز اون مهربون مهربونا هم کمک بگیرم که روزی دست اونه و واقعا حتما به این نتیجه رسیدید و ان شاءالله برسید که هیچ چیز کوچیکی مثل یه برگ بدون اذن خدا روی زمین نمیفته...

واینکه روزی رو از اول صبح تقسیم میکنن .اینها رو من خودم با تمام وجود و تار و پودم درک کردم و شما هم به زودی درک میکنید.

-همیشه یک دفترچه یادداشت همراهم باشه

توی این دفترچه تمام ایده هایی که به ذهنم میرسه یا جایی میخونم رو یادداشت کنم. حتی غیر ممکن ترین ها و احمقانه ترین ها، حتی ایده های شکست خورده .گاهی بعضی از این ایده ها با کمی تغییر و اصلاح تبدیل به یک فرصت بی نظیر میشن.

همین طور توی دفترچه هر نکته ای رو که می بینم کسی توی کارش استفاده کرده و نتیجه گرفته یا نگرفته رو بنویسم. لازم نیست آدم همه چیز رو خودش تجربه کنه.میتونم تجربیات کاری خودم و اشتباهام و تجربه هام رو هم بنویسم داخل اون دفترچه.فقط باید همون موقع یادداشت کنم که یادم نره.

-یادم باشه توی شراکت وظایف بدون هیچ رودربایستی مشخص بشه توی شراکت دنبال آدمهای خلاق نباشم بلکه دنبال آدمهای خیلی خیلی خلاق باشم در شراکت سعی کنم با جدیت کارها جلو بره و شکستها رو قبل از آغاز شراکت تعریف و پیش بینی کنیم

-مردم از طرح های فانتزی و زیبا لذت میبرند اما به طرح های ساده بیشتر اعتماد میکنند

شلوار جین راحته اما مردم به شلوار پارچه ای بیشتر اعتماد میکنند

کتونی راحته ولی مردم به کفش بیشتر اعتماد میکنند

لباس اسپرت راحته ولی مردم به کت شلوار بیشتر اعتماد میکنند

startway.ir
موی مد روز خوبه (شاید) ولی مردم به موی ساده اصلاح شده بیشتر اعتماد دارند

قدرت بیان و سخنوری خوبه ولی مردم به صداقت بیشتر اعتماد میکنند.

-یادم باشه هیچ وقت با آدم ترسو و آدم تنبل و آدمی که قدرت ریسک نداره نباید شراکت کنم

-اطلاعات خیلی مهمت رو که باعث موفقیت تو شده به هیچکس فاش نکن. اما کسی که خواست موفق بشه مثل تو ، راه رو بهش نشون بده ، حتی اگه اون راه راز تو باشه.

هر کسی سوالی پرسید و جواب خواست ، اگه بلد بودی دستش رو بگیر ، مطمئن باش روزی دستت رو میگیره.

-این جمله رو هیچوقت و هیچ جا از یاد نبر اونم اینه :با خدا باش و پادشاهی کن

-وقتی کسی میگه "بزارین با برادرم/شریکم/همسرم و .... مشورت کنم"، در ۹۹ درصد مواقع منجر به خرید و یا انجام کار نمیشه

-همیشه از یک برنامه حسابداری (کوچک حتی) استفاده کنید.

هیچوقت اعتماد به ذهنتون نکنید. استفاده از دفتر و کاغذ هم مشکلات خیلی زیادی داره خصوصاً برای پیدا کردن آیتم مورد نظر، مراجعه، جستجو و...

حتی شده از یک فایل اکسل استفاده کنید، به مراتب بهتر از دفتر هست

-یادم باشه جنس خوب دست مشتری بدم و کالای برقی یا الکتریکی رو که میخوام عمده بخرم قبلش حتما تست کنم (جنس های تی وی شاپ اصلی فرعی زیاد داره و نصفشون هم کاربرد نداره و خرابی هم کم نداره)

-اکثر ایده ها در ذهن ، عالی با سودهای استثنایی هستند ولی وقتی رو کاغذ تشریح میبشن سودش معمولی یا غیر اقتصادی است .

تهیه طرح تجاری ، از ضرر های هنگفت مالی و اعتباری جلوگیری میکنه. هر ایده ای تا روی کاغذ ریز نشه قابلیت اجرا پیدا نمیکنه.

-سعی کنین فکرهای اصلی و مهم رو بذارید برای اوقات دیر وقت شب.

بعضی شبها تا دیروقت بیدار بمونید و فکر کنید.ایده ها و راه حلهای بهتری به ذهنتون میرسه!!!

به شخصه خود بنده خیلی برام اتفاق افتاده که شب ها راحت تر و مفید تر میتونم فکر کنم .

-برای اجرای ایده ،بیشتر از "اصل ایده" درگیر حواشی اون نشیم .

startway.ir
این اقدام فقط بهانه ای واسه دیرتر اجرا شدن ایده هاس !

اگر ایده ای دارید سعی کنید در روز اول اقدامی مثبت در راستای موضوعش بکنید وگرنه این ایده هم، مثل ایده های قبلی به خاطرات می پیونده.

-مذاکره در موضع ضعف فرد را مجبور به امتیاز دادن و تن به قرارداد یکطرفه میکنه . قراردادهای یک طرفه در کسب و کار ، پایدار و سود ده نیستند.

-در کسب و کار موفق ۲ چیز همیشه رو به ازدیاده :

مشتریان وفادار

دشمنان حسود و ترسو

-اگر قرار هست برای کسی پورسانت در نظر بگیرین، رفاقت رو بزارین کنار و بحث مالی رو در نظر بگیرین به این نگاه کنید که پورسانت تعیین شده واقعاً ارزشش رو داره و شما با دل خوش میدین؟ ضمن این که دقیقاً مشخص کنید که در ازای پرداخت این پورسانت، چه انتظاراتی دارین و این آمادگی رو داشته باشید که در صورت برآورده نشدن انتظارات، پورسانت رو خیلی راحت کنسل کنید حتی اگر گیرنده اش بهترین دوست های شما باشن

-اگر کارمند هستید بدونید و آگاه باشید کارمندی فن و تخصص نیست. برای دوره بازنشستگی چه تخصصی دارید که مجبور نباشید از صفر شروع کنید ؟!

-عجول نباشید...

-بجای اینکه کار اشتباهم را توجیه کنم خیلی راحت بگویم ببخشید اشتباه کردم

-سعی کنم، تمرین کنم و یادم باشه همیشه پر رو باشم هیچ موفقیتی با کم رویی بدست نمیاد

-هر وقت کسی تو صحبت هاش گریز زد به ارزش ها (عرفی، مذهبی، اجتماعی و ...) و گفت من فلانم و بهمان، حواسم رو بیشتر جمع کنم. احتمال کلاه بردار بودن و چرب زبونی کردنش بیشتر میشه!

-یادم باشه; برای راه اندازی کسب و کار اینترنتی نباید عجله کرد و بهتره از تجربیات دیگران استفاده کرد و نباید به فکر زودبازدهی بود با برنامه ریزی پیش برم و حوصله کنم کارم درست باشه به هدفم میرسم کار گروهی و هدف دار مطمئنا جواب میده به شرطی که آدمش از جنس خودت باشه هیچ تلاش و سخت کوشی بی نتیجه نیست، برای موفقیت باید تلاش کرد

startway.ir

-هیچ وقت قرار داد با توضیحات کامل + امضای طرفین را دست کم نگیرید با هرکسی که باشد واصلا به صحبتهای شفاهی اکتفا نکنید

-سعی کنیم احساسی تصمیم نگیریم و عمل نکنیم و فقط با منطق پیش برویم

انجام ندادن همه ی کارها با هم و اولویت گذاری و برنامه ریزی برای اجرای بهترین و مؤثر کارها به نوبت

-یادم باشه قبل از تبلیغات گسترده،از همت و تعهد تیم همراهم مطمئن بشم که وسط راه کار سخت نشه

-بیشترین وقت با تماشای تلویزیون هدر داده میشد. از تعطیل شدن تلویزیون (اول فروردین) هر شب مطالعه میکنم حتی برای نیم ساعت و حالا ایده های جدیدی دارم که قبلا پیش چشمم بود و نمیدیدم .

-یادم باشه ، قبل از شروع کار یا پروژه ای دنبای مشتری باشم.

از قدیم گفتن : اول چاه را بکن بعد منارش را بدزد

-خدمات ارزشمند ، اگر مجانی انجام شوند ارزشش دیده نمیشه.

-بهترین دوست های امروزم ممکنه دشمنای فردام باشن پس راز هام ، ایده هام و تفکراتم که ممکنه یه روزی علیهم استفاده بشه رو به اونا نگم

-یادم باشه ، من متخصص نیستم در همه ی زمینه ها ، برای رشد سریع تر از متخصص هر حوزه استفاده کنم

-دوستان واقعی خود را , در سختیها و گرفتاریهای روزگار , در زمان وقوع پیشامدهای بد از هر نوع , خصوصا در زمان مشکلات مالی بشناسید.

کسانی که در کنار شما می مانند و شما را رها نمی کنند و برایتان از آنچه در توانشان هست , دریغ نمی کنند, درّ و گوهرهای ارزشمندی هستند که مثل آنها را نخواهید یافت , وجودشان را قدر بدانیم و با تمام وجود حفظشان کنیم و در موقع لزوم مانند آنها درکنارشان باشیم و برایشان فداکاری کنیم.

-یادم باشه به پرسنلم اینقدر رسیدگی کنم که در هر شرایطی به نفع من فکر کنن

-یادمان باشد تمام پتانسیل و نیرو و حرفه خودمون رو به یک باره رو نکنیم چون بعد از مدتی سیر صعودی به سیر یکنواخت تبدیل میشه و فکر میکنن شما هیچ کاری رو انجام نمیدین در صورتی که شما بیشتر از بقیه دارید تلاش میکنین

-به همه جا سرک بکشید . فقط کارتونو محدود به یه منطقه نکنید . هر نقطه ای از شهر یا کشورت یه مشتری بدرد بخور داره!!!

startway.ir

-یادم باشه همیشه بفکر تحول و استفاده از شیوه های نوین باشم.

-طول کشید تا متوجه ارزش و اهمیت سکوت شدم . حالا انرژی کمتری هدر میدم ، وقت بیشتری برای خودم و افرادی که برام مهم هستند دارم ، بیشتر یاد میگیرم ، بیشتر کسب درآمد میکنم ، وقت بیشتری برای برنامه ریزی آتی دارم و مدیریت زمان و کارهای روزانه به طور چشمگیری بهبود پیدا کرده . یاد گرفتم گاهی سکوت کنم تا دیگران با پرداخت هزینه (زمان + ضرر ناشی از عمل بدون تحقیق یا حق الزحمه استفاده از اطلاعات) به ارزش فرصتها پی ببرند .

سکوت ، نقطه آغاز ، شروعی دوباره برای کارهایی جدید و سرنوشت ساز است

-یادم باشه سری بعد که کاری رو میخام شروع کنم اول راجع بهش کاملا تحقیق کنم .از افرادی که تو اون کارن در مورد مزایا و چشم اندازش سوال کنم .بعد بشینم برای کاری که میخام انجام بدم برنامه ریزی دقیق کنم و هدف مو از اون کار مشخص کنم.

-پول خرد زیر فاکتور رو حتما رندش کنید مثلا اگه مشتری ۱۲۶۵۰ تومان خرید کرده بکنید ۱۲۰۰۰ تومان چون با این کارتون مشتری ها خیلی باهاتون حال میکنن و هم اینکه دیگه احتیاجی به اینقدر پول خرد ندارید!!!

-هیچ وقت برای شروع کردن دیر نیست

-وقتی رئیست بهت (اولین بار) دستور کاری را داد ، به ۲ چیز فکر کن ؛

اول اینکه چرا من خودم رئیس نباشم!

دوم اینکه چطور به بهترین حالت رئیس را راضی کنم...

-هیچوقت نداشته ها و ایراد های کسی را مسخره نکن

چون اون خودش بهتر از من و تو درداش را میدونه

تو اگر یکبار اون کمبودها و ایرادها را دیدی

اون هر لحظه داره با این دردا زندگی میکنه

-تجربه ای که به سلول سلول بدنم درکش کردم:

تا کاری رو به انجام نرسوندی با کسی در میون نذار

ـ هیچوقت در انتخاب جای مغازه و یا فروشگاهت عجله نکن.

با دقت و پرس و جوی تمام جا رو انتخاب کن و بدون که جای مغازه در فروش اون مستقیم تاثیر میذاره.

startway.ir
حتی اگر جای بهتر قیمت گرونتری هم داشت بدون که این گرونی دلیل داره!!!

-فکر نو=درآمد میلیونی.

مثل بقیه فکر نکنید وگرنه بدون سرمایه هنگفت در مقابله با آنها شکست را پذیرا خواهید بود...

خلاق باشید و با خلاقیتتون همه رو شگفت زده کنید.

- همیشه برای استارت به کاری فکر کنید که کامل از پس انجام دادنش بر بیایید ؛ نه کاری که سود بیشتری داره ولو از تواناییتون خارجه فکرتون رو از اینکه فلانی چقدر در میاره و فلانی چیکار میکنه آزاد کنید و فقط به خودتون ، موقعیتتون و کارتون و هدفتون فکر کنید.

-یادتون باشه همه سرمایتون رو در ابتدا برای یک کار نذارید تا اگر نگرفت پشیمون نشید و سرمایه و زندگیتون بر باد نره.یه مقداری از سرمایتون رو در ابتدا وارد کار کنید.

startway.ir

startway.ir

استارت کارتان را با بهترین ایده همین الآن آغاز کنید

مطمئن نیستم در کجا اولین بار این شعار را شنیدم.فکر می‌کنم از Neil Patel باشد. ولی این مهم نیست.نکته ی مهم پیغامی است که دارد:

اگر همین الآن در حال کار کردن بر روی بهترین ایده ی ذهنتان نیستید پس دارید وقتتان را تلف می‌کنید

این یک جمله ساده است و چیزی است که بیشتر افراد با آن موافق هستند. البته خیلی‌ها هم آن را نادیده می‌گیرند.
ایده و فکر درست جلوی چشم شماست، فقط اینکه فکر می‌کنید حس کار کردن بر روی آن نیست. ولی وقتی حس می‌کنید کمی به تجربه بیشتری نیاز دارید, پول بیشتری می‌خواهید، به چند ارتباط بیشتر نیاز دارید، آنگاه آماده ی کار بر روی آن می‌شوید.

ولی تا این زمان تصمیم می‌گیرید بر روی دیگر پروژه های کوچک تر و متفرقه کار کنید. اشتباه بدی است! چرا؟ به چند دلیل:

اول: اینکه اگر زیاد صبر کنید ممکن است شخص دیگری همان ایده را به کار گیرد و سهم بازار و مشتریان شما را از شما بگیرد.

دوم: اینکه این شانس وجود دارد که حتی بدون تجربه ی صحیح از حمایت مالی ممکن است قادر باشید کار را به پیش ببرید.

سوم: حتی اگر شکست بخورید، لااقل در تعقیب چیزی با ارزش شکست خورده اید.

بنابراین آماده شوید و بر روی بهترین ایده‌ی ذهنتان کار کنید. مگر اینکه ترجیح دهید وقت خود را با آن پروژه های کوچک و متفرقه تلف کنید.

صبر :

صبر؛ اگه یه کاریو شروع میکنی توقع نداشته باش یه ماهه به پول برسی و وضعت خوب بشه.

اصطلاح خواب سرمایه رو شنیدی؟!! سرمایه تو مرحله اول اراده و فکرو تلاشه !!! فکر نکن فقط پول سرمایس. نه پول یکی از سرمایه هاست... شما باید اجازه بدی سرمایت توی بازار قورته بخوره. عین یه ادمی که شنا تازه داره یاد میگیره... پس صبر داشته باش ، صبر توی اجرای ایده یعنی معجزه !!!

الآن خیلیا یه ایده رو اجرایی میکنن و سریع جمع میشه... طرف تازه یه ماه دیگه ب سود میرسه اما جمع میکنه . آینده نگری پیش نیاز صبره. برای کارت برنامه کوتاه مدت داشته باش و پاش صبر کن...

startway.ir
در پیاده سازی ایده خود صبور باشیم و نا امید نشویم.همیشه تاریک ترین زمانهای شب نزدیک طلوع خورشید رخ می دهند...!!!

یکی از مهمترین اصول در فروش بیشتر :

آیا تابحال به یک پیتزا فروشی سری زده اید؟؟؟

مگر ممکن است نرفته باشید!!! حال میخواهم یک اصل را به شما بگویم که با اینکه چندین و چند بار اقدام به خرید از فست فودی سر کوچه تان کرده اید اما از آن غافلید... !!!

فکر کنید شما همین الآن وارد فست فود میشوید و یک پیتزا سفارش میدهید...درست قبل از اینکه پول پیتزا را حساب کنید فروشنده به شما می گوید سس چی بذارم ؟

نوشابه هم می خواید ؟

سیب زمینی سرخ کردمون امروز تخفیف داره !!! بذارم کنارش ؟

میتونم بهتون پیشنهاد کنم فلافل های ما رو یکبار امتحان کنید ؟

شما فقط برای خرید یک پیتزا رفته بودید ولی بجای ۱۰ هزار تومان خرید ۳۰ هزار تومان از آن فست فود خریداری کردید. نه...اشتباه نکنید...نمی خواهم روی فست فود ها تمرکز کنم .... بطور مثال یک لوازم خانگی.... وقتی یک تلویزیون را میفروشد این هنر فروشنده است که در کنار آن چند سینمای خانگی و یک سی دی و دی وی دی پلیر برای زیر تلویزیون و یک پخش کننده فیلم های سه بعدی همراه چند عینک را به شما بفروشد...!!!

این یک تکنیک است در فروشندگی... سعی کنید آنرا بیاموزید...آموختن آن چندان کار سختی نخواهد بود دوستان میلیونر من...

داستان زیر به خوبی این اصل را برایتان به نمایش خواهد گذاشت :

پسری برای پیدا کردن کار از خانه به راه افتاده و به یکی از فروشگاههای بزرگ که همه چیز میفروشند رفت ۵

مدیر فروشگاه به او گفت : یک روز فرصت داری تا به طور آزمایشی کار کرده و در پایان روز با توجه به نتیجه کار در مورد استخدام تو تصمیم میگیرم.

در پایان اولین روز کاری مدیر به سراغ پسر رفت و از او پرسید که چند مشتری داشته است ؟

startway.ir

پسر پاسخ داد که یک مشتری

مدیر با ناراحتی گفت: تنها یک مشتری ۵؟ بی تجربه ترین متقاضیان کار در اینجا حدقل ۱۰ تا ۲۰ فروش در روز دارند. حالا مبلغ فروشت چقدر بوده است ؟

پسر گفت: ۱۳۴،۹۹۹/۵۰ دلار

مدیر فریاد کشید : ۱۳۴،۹۹۹/۵۰ دلار ۵..؟

مگه چی فروختی ؟

پسر گفت : اول یک قلاب ماهیگیری کوچک فروختم، بعد یک قلاب ماهیگیری بزرگ، بعد یک چوب ماهیگیری گرافیت به همراه یک چرخ ماهیگیری ۴ بلبرینگه. بعد پرسیدم کجا میرید ماهیگیری ؟

گفت : خلیج پشتی

من هم گفتم پس به قایق هم احتیاج دارید و یک قایق توربوی دو موتوره به او فروختم

بعد پرسیدم ماشینتان چیست و آیا میتواند این قایق را بکشد؟ که گفت هوندا سیویک

من هم یک بلیزر دبلیو دی۴ به او پیشنهاد دادم که او هم خرید..

مدیر میگه اون اومده بود قلاب ماهیگیری بخره تو بهش قایق و بلیزر فروختی ؟

میگه نه، اومده بود قرص سردرد بخره من بهش پیشنهاد کردم بره ماهیگیری برای سردردش خوبه

این داستان واقعیست و این پسرک حال صاحب بزرگترین فروشگاه های هایپر مارکت دنیاست...

نام این پسرک کارل استوارت بود...

و این سرنوشت انسانهای بزرگ و نابغه است....

ریسک کنید و درست ریسک کردن را بیاموزید :

برای بیشتر ما ریسک کردن کار ترسناکی است زیرا همیشه احتمال شکست وجود دارد. به ما یاد داده شده که احتیاط کرده و از ریسک های غیرلازم خودداری کنیم. و محافظه کارانه و قدم قدم تا رسیدن به هدفمان پیش رویم. با اینکه این رویکرد ایمن تر به نظر می رسد اما معایبی هم دارد. هیچوقت نمی‌توانید با عقب نگه داشتن خودتان نیروی محرکه و جنبشی ایجاد کنید. درواقع، هرچه زمان بیشتری عقب بمانیم، جلو رفتن برایمان سخت تر می‌شود. بدون نیروی جنبشی به سمت جلو، اینرسی ایجاد می‌شود و پیشرفت برایتان فقط در حد یک آرزو می ماند.

آیا تابحال متوجه شده اید که موفق ترین آدمها یک وجه اشتراک دارند؟ نه نفر از هر ده نفر، درجه‌هایی از ریسک کردن در موفقیتشان دخیل بوده است. این افراد موفق به طریقی احساس می‌کردند که برای موفق شدن باید خطر کنند.

باور کنید یا نه، ریسک، اگر از رویکردی درست به آن نگاه شود، آنقدرها هم چیز وحشتناکی نیست. بیشتر افراد از دریچه شکست آن و چیزهایی که از دست خواهند داد، به آن نگاه می کنند. اما لازم است از خودمان سوال کنیم، «اگر موفق شد چه چیزهایی به دست می‌آوریم؟»

آیا ارزش ریسک کردن دارد؟

اینجا فرایند ساده ای را عنوان می‌کنیم که بفهمید چه ریسک هایی ارزشش را دارند. از هشت معیار زیر برای تحلیل و ارزیابی موقعیت قبل از ریسک کردن و گرفتن تصمیم نهایی استفاده کنید.

۱) قرار است چه به دست بیاورید؟ در هر ریسکی باید اول به چیزهایی که قرار است به دست آورید و درواقع فواید احتمالی آن فکر کنید. لیستی از این فواید تهیه کنید و تا می‌توانید جزئیات هرکدام را یادداشت کنید. هر فایده ممکن که قرار است به دست بیاورید را در نظر بگیرید. این می تواند شامل فواید مالی، احساسی و فیزیکی باشد. بهترین اتفاق ممکن چه خواهد بود؟

۲) چه عواقب منفی احتمالی خواهد داشت؟ درکنار فواید مثبت این ریسک، ممکن است نتایج منفی هم به دنبال داشته باشد. به همین دلیل است که به آن ریسک می‌گویند. لیست دیگری از این نتایج منفی تهیه کنید و باز به همه اتفاقات منفی که ممکن است با آن ریسک بیفتد فکر کنید. آیا می‌توانید با آنها کنار بیایید؟ بدترین اتفاق ممکن چه خواهد بود؟

۳) تعادل، تعادل، تعادل. حالا، این دو لیست را با هم مقایسه کنید و ببینید کدام احتمال بیشتری برای اتفاق افتادن دارد. آیا فواید آن به قدری هست که ارزش داشته باشد وارد ریسک شوید؟ آیا می توانید با عواقب منفی آن اگر اتفاق بیفتند کنار بیایید؟ آیا احتمال موقعیت بینابینی که بدون کُند کردن انرژی محرکه شما، احتمال خطر را کمتر کند؟ آیا باید آن را به مراحل مختلف تقسیم کنید تا استراتژی خارج شدن داشته باشید یا باید با هر آنچه که دارید پیش بروید؟

۴) ترس هایتان تا چه اندازه واقعی هستند؟ نگاه دیگری به لیست عواقب منفی ریسکتان بیندازید و از خودتان سؤال کنید چقدر احتمال دارد به وقوع بپیوندند. اکثر اوقات متوجه می شوید که ترس هایتان آنقدرها واقعی نیستند - فقط ترس هستند - هر احتمال را به دقت بررسی کنید و ببینید واقعاً تهدیدی جدی است یا فقط ترسی بی مورد.

startway.ir

startway.ir

۵) جرأت به خرج دهید. بعد از اینکه به دقت مزایا و معایب ریسکتان را بررسی کردید، باید به این نتیجه برسید که این ریسک را انجام بدهید یا نه کمی بیشتر صبر کنید. اگر به این نتیجه برسید که نمی‌توانید با عواقب منفی آن کنار بیایید واقعاً جای خجالت دارد اگر عقب بکشید. یادتان باشد، همیشه می‌توانید همان ریسک را دوباره ارزیابی کنید تا بعدها ببینید موقعیت برای انجام آن بهتر است یا نه.

۶) حالا از خودتان بپرسید، چرا؟ انگیزه تان برای انجام این ریسک چیست؟ آیا با آنچه درست می‌دانید تطابق دارد یا حرص و خودخواهی شما را به انجام آن ترغیب می‌کند؟ درک انگیزه هایتان به شما کمک می کند بهتر بفهمید که چه باید بکنید. همیشه باید به سمت «بهتر» حرکت کنید.

۷) خودتان را برای عمل آماده کنید. با عادت کردن به ارزیابی ریسک ها به این ترتیب، به خودتان اعتمادبه نفس لازم برای جلو رفتن و مقابله با تردیدها را خواهید داد و قاطعانه تر به سمت جلو حرکت خواهید کرد. در طولانی‌مدت، اعتماد به نفس و قاطعیت عامل بسیار مهمی خواهد شد. اگر می‌خواهید ریسک کنید، اول باید ذهنتان را برای آن آماده کنید تا احتمال موفقیتتان بیشتر شود.

۸) عقب نکشید! اگر تصمیم گرفتید آن ریسک را انجام دهید، اقدام کنید و پشیمان نشوید. هفت مورد اول مرحله ابتدایی بودند. وقتی وارد عمل شدید، از وسوسه دوباره فکر کردن به ریسکتان و احیاناً پشیمانی دوری کنید. این کار فقط پیشرفتتان را زیر سوال می‌برد. شما وارد بازی شده اید و دیگر وقت تمرکز کردن و جلو رفتن است.

مهربان باش و در عین نداری ببخش...

سعی کنیم به بقیه کمک کنیم، بهونه نیاریم که نداریم ،فلانی پولو میخوره و مملکت خرابه به من چه و....

ببین وقتی مثلا برجی یه تومن درآمد داری یعنی نمیتونی ماهی ۵ هزار بدی یه صندوق خیریه؟!

وقتی اینکار رو بهش عادت کنی هم یه قدمی برای هموطنای نیازمندت برداشتی هم خودت روحیت بهتر میشه و انگیزه برای موفقتر شدنت بالاتر میره. چون حس میکنی که دعای مردم پشتته...

چرا اینارو گفتم واسه اینکه به یک انرژی مثبت و زیاد برسی !!!

واسه اینکه نظام انگیزشیت متحول بشه. ببخش و اینو بدون وقتی انگیزه های تو تقویت میشه بدنت شروع به حرکت میکنه. وقتی بدنت حرکت کنه مدام میگی که ایده میخای ، کار میخای شروع کنی ، دلت میخاد پولدار باشی، از کارمندی خسته شدیو از این صحبتا... زندگینامه پولدارا رو بخون ، از این روش انگیزشی هم استفاده کردن و همیشه مهربان بودن...

امروز با کمک به یه مستمند به خودت شادی بده که قیمت بالایی داره.

startway.ir

داستان زیبای زیر را بارها و بار ها بخوانید :

خاطره ای از یک پزشک متخصص اطفال :

من دکتر س.ص متخصص اطفال هستم. سالها قبل چکی از بانک نقد کردم و بیرون آمدم ؛ کنار بانک دستفروشی بساط باطری ، ساعت ،فیلم و اجناس دیگری پهن کرده بود. دیدم مقداری هم سکه دو ریالی در بساطش ریخته است. آن زمان تلفنهای عمومی با سکه های دو ریالی کار می کردند. جلو رفتم یک تومان به او دادم و گفتم دو ریالی بده ؛ او با خوشرویی پولم را با دو سکه بهم پس داد و گفت: اینها صلواتی است!

گفتم: یعنی چه؟ گفت: برای سلامتی خودت صلوات بفرست و سپس به نوشته روی میزش اشاره کرد.

(دو ریالی صلواتی موجود است) باورم نشد ، ولی چند نفر دیگر هم مراجعه کردند و به آنها هم... گفتم: مگر چقدر درآمد داری که این همه دو ریالی مجانی میدهی؟ با کمال سادگی گفت: دویست تومان که ۵۰ تومان آن را در راه خدا و برای این که کار مردم راه بیفتد دو ریالی میگیرم و صلواتی میدهم. مثل اینکه سیم برق به بدنم وصل کردند، بعد از یک عمر که برای پول دویدم و حرص زدم ،دیدم این دست فروش از من خوشبخت تر است که یک چهارم از مالش را برای خدا میدهد. در صورتی که من تاکنون به جرأت میتوانم بگویم یک قدم به راه خدا نرفتم و یک مریض مجانی نیز نپذیرفتم . احساساتی شدم و دست کردم ده تومان به طرف او گرفتم . آن جوان با لبخندی مملؤ از صفا گفت: برای خدا دادم که شما را خوشحال کنم . این بار یک اسکناس صد تومانی به طرفش گرفتم و او باز همان حرفش را تکرار کرد. من که خیلی مغرور تشریف دارم مثل یخی در گرمای تابستان آب شدم... به او گفتم : چه کاری میتوانم بکنم؟ گفت: خیلی کارها آقا! شغل شما چیست؟ گفتم: پزشکم. گفت: آقای دکتر شب های جمعه در مطب را باز کن و مریض صلواتی بپذیر. نمیدانید چقدر ثواب دارد! صورتش را بوسیدم و در حالی که گریان شده بودم ، خودم را درون اتومبیلم انداختم و به منزل رفتم. دگرگون شده بودم ،ما کجا اینها کجا؟!از آن روز دادم تابلویی در اطاق انتظارمطبم نوشتند با این مضمون؛ « شبهای جمعه مریض صلواتی میپذیریم » دوستان و آشنایان طعنه ام زدند، اما گفته های آن دست فروش در گوشم همیشه طنین انداز بود و این بیت سعدی:

گفت باور نمی کنم که تو را

بانگ مرغی چنین کند مدهوش

گفتم این شرط آدمیت نیست

مرغ تسبیح گوی و ما خاموش ...!!!!

شغل شما چیه ؟؟؟

startway.ir

اگر حداقل سرمایه هم برای شروع کار ندارید پیشنهاد ما اینست!!!

نکته مهم برای آن دسته از افراد که کمترین سرمایه هم برای شروع کار ندارند و امکان گرفتن وام هم ندارند: « بروید و از یک طلافروشی ای که طلای قسطی می دهد طلا بخرید و آنرا چند وقت بعد نقدی بفروشید و صاحب یک وام قرض الحسنه شوید و مثل یک وام قرض الحسنه قسطها را بدهید!!!!

جالب بود نه؟؟؟

دوست من با این کار ۱۰ میلیون سرمایه اولیه برای شروع کارش جور کرد... »

و اما ایده ای دیگر :

اگر یک درامد اندک دارید که کفاف پس انداز را برای شما نمی دهد پیشنهاد ما اینست که به بانک بروید و یک حساب باز کنید و کارت اعتباری بگیرید و شماره آنرا یادداشت کنید و کارت را جلوی درب بانک بشکنید.حال فقط ۱۰ درصد از درآمد روزانه یا ماهانه تان را در آن واریز کنید.می دانیم سخت است اما در هر صورت این کار را انجام دهید.

پس از مدتی شاهد پس انداز یک مبلغ هنگفت در آن حساب خواهید بود.

شما حالا صاحب سرمایه ای خوب برای هدفی معین هستید!!!

« مردم فکر میکنن تمرکز کردن به معنای "بله" گفتن به چیزی هست که قراره روش کار کنی. اما این اصلا همچین معنایی نداره. معنای تمرکز، "نه" گفتن به صدها ایده ی خوب دیگه ای هست که وجود داره. باید با دقت انتخاب کنی. در واقع من به کارایی که انجام ندادم به همون اندازه افتخار میکنم که به کارایی که انجام دادم. "نو آوری" یعنی "نه" گفتن به ۱۰۰۰ چیز »

؛؛؛ استیو جابز بنیانگذار شرکت اپل

شعار ما این است : اگر توان مقابله با غولهای عرصه های دیگر شهر یا کشور را ندارید پس خلاقیتی به خرج دهید که آن خلاقیت شما را به غول عرصه خودتان تبدیل کند...

شما می توانید...

و باز هم تأکید میکنم : اگر کسی را در آشنایان یا اطراف میشناسید که از فقر مالی رنج می برد و واقعا و باز هم تکرار میکنم واقعا قدرت خرید کتاب را از کانال ما ندارد ما از شما خواهش میکنیم که هر چه سریعتر کتاب را در اختیار او قرار دهید تا بلکه بتوانیم گره ای را از گره های زندگی دوستان خوبمان بگشاییم.

startway.ir
startway.ir
و باز هم تأکید می کنم : دوستان قدرتمندم شما باید یک میلیونر شوید چون خیلی از انسان های اطرافتان با کمک های شما زندگیشان دگرگون خواهد شد...خداوند شما را به دنیا آورده که به تعداد زیادی از انسان ها که محتاج کمک های شما هستند کمک کنید.قدر خودتان را بدانید و برای رضای خدا تا پای جانتان بجنگید...

سایتهای منبع:

www.forum.shopkeeper.ir

www.ideabaran.ir

www.etarh.com

www.bartarinha.ir

www.jobide.ir

همشهری آنلاین

و...

کتاب های منبع:

کتاب رازهای میلیونرهای خودساخته اثر برایان تریسی

کتاب افسانه کارآفرینی اثر گربر ترجمه کاوش حسین تبار

کتاب بله!۵۰ روش معتبر برای ترغیب افراد اثر نوح گلدشتاین و استیو مارتین

کتاب پدر پولدار پدر بی پول اثر رابرت کیوساکی

کتاب اثر مرکب اثری از دارن هاردی

کتاب بیاندیشید و ثروتمند شوید اثر ناپلئون هیل

و چندین کتاب و سایت دیگر و تجربیات و زحمات و تحقیقات ما تا بلکه توانسته باشیم در این وضعیت بد اقتصادی جامعه گره ای از مشکلات نه چندان کم هموطنانمان باز کنیم...

بعلاوه خدا بودن = منهای تمام مشکلات بودن

مانند ستاره در میان مردم بدرخشید...

startway.ir